NY マーケットレポート（2017 年 7 月 17 日）

NY 市場では、序盤に発表されたニューヨーク連銀製造業景気指数が市場予想を下回る結果となったものの、反応は限定的だった。その後、円売りが優勢となり、ドル円・クロス円は堅調な動きとなる場面もあったが、円売り一巡後は、米国債利回りが低下したことや、株価がマイナス圏まで下落したことなどを受けて、ドル円・クロス円は上値の重い動きとなった。ただ、ユーロは、ECB が資産購入プログラムの縮小を準備しているとの観測や、欧州経済が底堅くなっているとの見方を背景に、主要通貨に対して堅調な動きとなり、対円でも終盤まで底固い動きが続いた。

2017年 7月17日（月）

TOKYO	終値	高値	安値
USD/JPY	112.60	112.77	112.40
EUR/JPY	128.83	129.15	128.74
GBP/JPY	147.21	147.61	147.09
AUD/JPY	87.90	88.15	87.88
EUR/USD	1.1441	1.1475	1.1435

LONDON	高値	安値
USD/JPY	112.62	112.35
EUR/JPY	128.99	128.78
GBP/JPY	147.32	146.77
AUD/JPY	88.03	87.86
EUR/USD	1.1470	1.1439

＊東京クローズ～NYオープンまでの高安

NEW YORK	終値	高値	安値
USD/JPY	112.61	112.87	112.33
EUR/JPY	129.28	129.46	128.80
GBP/JPY	147.04	147.50	146.79
AUD/JPY	87.80	88.26	87.75
NZD/JPY	82.43	82.72	82.33
EUR/USD	1.1480	1.1487	1.1461
AUD/USD	0.7797	0.7838	0.7792

米主要株価	終値	前日比
米ダウ平均	21629.72	-8.02
S&P500	2459.14	-0.13
NASDAQ	6314.43	+1.96
日経225（CME）	20035	-5
トロント総合	15165.36	-9.45
ボルサ指数	51332.29	+170.05
ボベスパ指数	65212.31	-223.87

7/18 経済指標スケジュール

10:30 【オーストラリア】豪中銀 議事録
10:30 【オーストラリア】6月新車販売台数
12:00 【ニュージーランド】6月非居住者国債保有率
13:00 【日本】6月首都圏新規マンション発売
17:30 【英国】6月消費者物価指数
17:30 【英国】6月小売物価指数
17:30 【英国】6月生産者物価指数
17:30 【英国】6月生産者仕入価格
17:30 【英国】6月生産者出荷価格
17:30 【英国】5月ONS住宅価格
17:30 【香港】6月失業率
18:00 【欧州】【ドイツ】7月ZEW景況感調査
21:00 【ポーランド】6月雇用
21:00 【ポーランド】6月平均総賃金
21:30 【米国】6月輸入物価指数
23:00 【米国】7月NAHB住宅市場指数
05:00 【米国】5月対米証券投資

コモディティー	終値	前日比
NY GOLD	1233.70	+6.20
NY 原油	46.02	-0.52
CMEコーン	375.00	-1.25
CBOT 大豆	997.50	-4.00

米国債利回り	本 日	前 日
2年債	1.356%	1.352%
3年債	1.538%	1.543%
5年債	1.856%	1.861%
7年債	2.119%	2.129%
10年債	2.312%	2.325%
30年債	2.901%	2.915%

ドイツ10年債	0.581%	0.597%
英国 10年債	1.270%	1.310%

7/18 主要会議・講演・その他予定

出所：SBILM

NY 市場レポート

21：30
≪ 経済指標の結果 ≫

7 月ニューヨーク連銀製造業景気指数　9.8（予想　15.0・前回　19.8）

出所：Bloomberg

経済指標データ
≪連銀製造業景気指数≫
現状）

	7 月	6 月	5 月	4 月	3 月	2 月
業況	9.8	19.8	-1.0	5.2	16.4	18.7
仕入価格	21.3	20.0	20.9	32.8	31.0	37.8
販売価格	11.0	10.8	4.5	12.4	8.8	19.4
新規受注	13.3	18.1	-4.4	7.0	21.3	13.5
出荷	10.5	22.3	10.6	13.7	11.3	18.2
在庫	4.7	7.7	-0.7	3.6	-2.7	3.1
雇用者数	2.4	7.7	11.9	13.9	8.8	2.0

6 ヵ月先の見通し）

	7 月	6 月	5 月	4 月	3 月	2 月
業況	34.9	41.7	39.3	39.9	37.4	41.7
仕入価格	30.7	33.1	38.1	37.2	41.6	38.8
販売価格	15.7	13.8	22.4	25.5	19.5	25.5
新規受注	33.4	42.2	33.2	31.0	33.9	43.8
出荷	33.9	35.0	37.8	29.2	35.5	41.7
在庫	2.4	-3.1	14.2	13.9	5.3	4.1
雇用者数	11.8	12.3	17.2	19.7	14.2	28.6

同指標はゼロが景況の分岐を示す

21：30
≪ 経済指標の結果 ≫
5 月カナダ国際証券取扱高　294.6 億 CAD（前回　106.1 億 CAD）
前回発表の 106.0 億 CAD から 106.1 億 CAD に修正

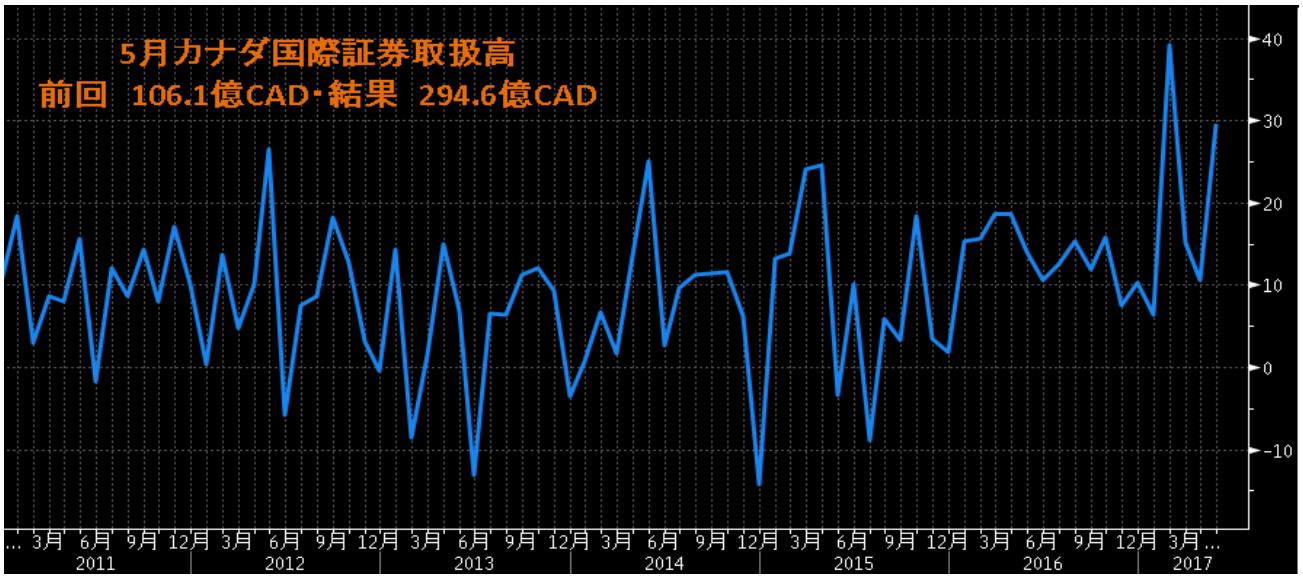

出所：Bloomberg

22：00
≪ 経済指標の結果 ≫
6 月カナダ中古住宅販売件数（前月比）　-6.7%（前回　-6.2%）

出所：Bloomberg

ECB 公的部門購入プログラム

	7 月 14 日	7 月 7 日	6 月 30 日	6 月 23 日	6 月 16 日
公的部門	16371.7	16233.5	16093.3	16049.8	15925.2
資産担保証券 ABS	247.0	244.8	241.4	236.3	238.0
カバード債	2238.7	2230.5	2226.3	2228.4	2227.7

（億ユーロ）

≪欧州株式市場≫

欧州株式市場は、まちまちの結果となった。英 FT100 指数は、中国の経済指標の内容が市場予想を上回ったことが好感されて小幅高となった。一方、独 DAX 指数は、ECB 理事会を前に積極的な買いが手控えられ小幅安となった。

出所：Bloomberg

≪ NY 金市場 ≫

NY 金は、中心限月が前日比 6.20 ドル高の 1 オンス＝1233.70 ドルで取引を終了した。

NY 金は、最近発表された米経済指標が低調で米 FRB による年内の追加利上げ観測が後退していることが、引き続き材料視された。

出所：Bloomberg

≪ NY 原油市場 ≫

NY 原油は、中心限月が前日比 0.52 ドル安の 1 バレル＝46.02 ドルで取引を終了した。

NY 原油は、EIA（米エネルギー情報局）が、8 月の米シェールオイル生産量の増加見通しを示したことを受けて、売りが優勢となった。

出所：Bloomberg

≪米株式市場≫

米株式市場は、新規材料に乏しい中、米主要企業の 2017 年 4-6 月期決算の内容を見極めたいとの様子見ムードから、積極的な売買も手控えられ、序盤から小動きの展開が続いた。ダウ平均株価は、序盤に前週末比 20 ドル安まで下落したものの、その後 24 ドル高まで上昇した。ただ終盤には再びマイナス圏に下落する動きとなった。

出所：Bloomberg

≪外国為替市場≫

外国為替市場は、序盤小動きの展開となったものの、その後は円売りが優勢となり、ドル円・クロス円は堅調な動きとなった。ただ、円売り一巡後は、米国債利回りの低下や、株価が上値の重い動きが続いたこともあり、円を買い戻す動きも見られ、終盤にかけてドル円・クロス円は軟調な動きが続いた。

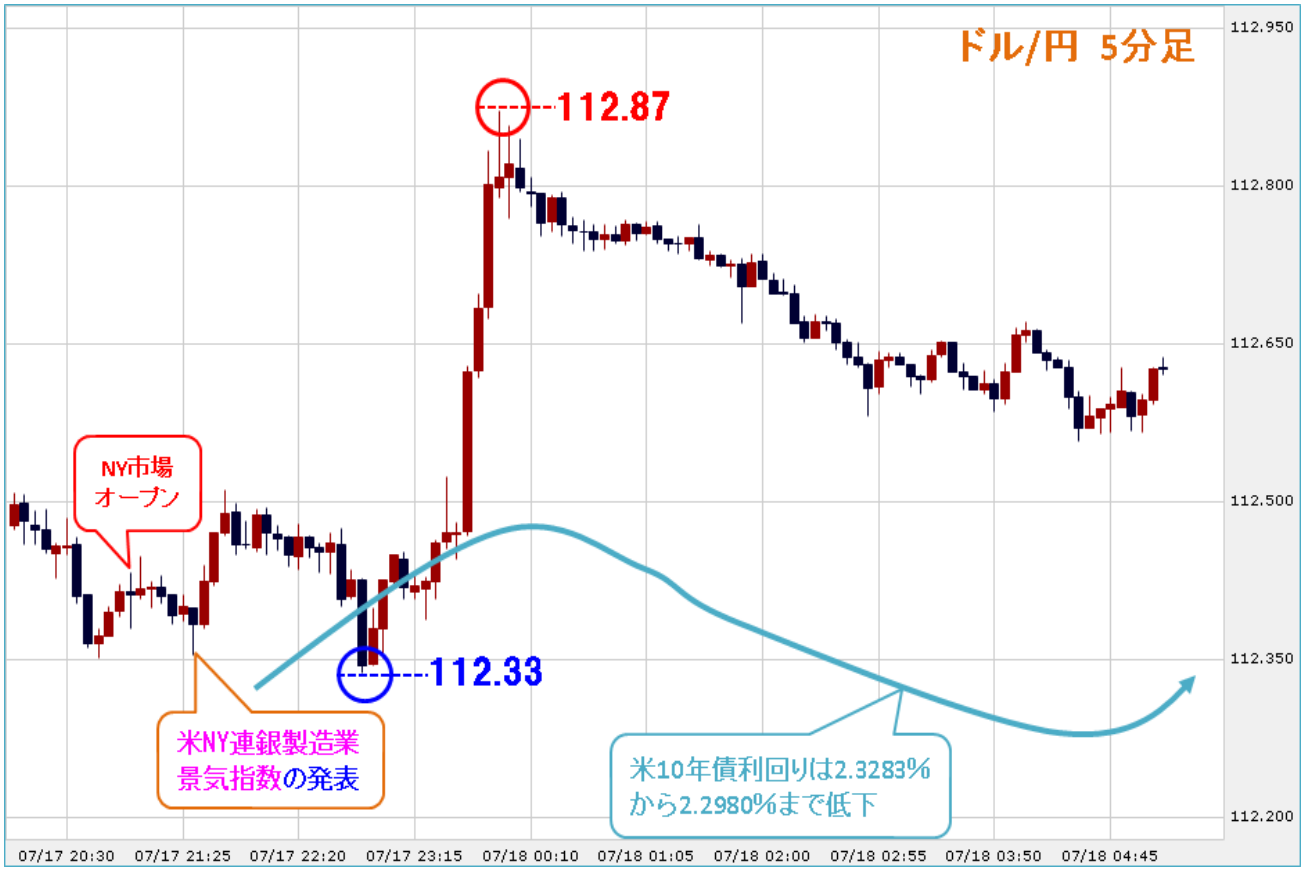

出所：総合分析チャート

提供：SBI リクイディティ・マーケット株式会社
お客様は、本レポートに表示されている情報をお客様自身のためにのみご利用するものとし、第三者への提供、再配信を行うこと、独自に加工すること、 複写もしくは加工したものを第三者に譲渡または使用させることは出来ません。情報の内容については万全を期しておりますが、その内容を保証するものではありません。 また、これらの情報によって生じたいかなる損害についても、当社および本情報提供者は一切の責任を負いません。
本レポートに表示されている事項は、投資一般に関する情報の提供を目的としたものであり、勧誘を目的としたものではありません。投資にあたっての最終判断はお客様ご自身でお願いします。