

NYマーケットレポート (2016年1月20日)

NY市場では、欧州タイムに下落していた原油価格が反発する動きとなったことを受けて、序盤のドル円・クロス円は堅調な動きとなった。しかし、原油価格が急速に下落する動きとなったことや、米ダウ平均が前日比で560ドル以上の下落となったことを受けて、ドル円・クロス円は大きく下落する動きとなった。また、米消費者物価指数や住宅着工件数が、いずれも市場予想を下回る結果となり、米景気の先行き不透明感が広がったことも圧迫要因となった。ただ、午後には、株価が下げ幅を大きく縮小する動きとなったことなどを受けて、ドル円・クロス円は引けにかけて堅調な動きとなった。

2016/1/20 (水)

| TOKYO | 東京終値 | 東京高値 | 東京安値 |
|---------|--------|--------|--------|
| USD/JPY | 116.79 | 117.69 | 116.43 |
| EUR/JPY | 127.75 | 128.38 | 127.53 |
| GBP/JPY | 165.41 | 166.84 | 164.72 |
| AUD/JPY | 80.15 | 81.49 | 79.72 |
| EUR/USD | 1.0942 | 1.0966 | 1.0906 |

| LONDON | LD高値 | LD安値 |
|---------|--------|--------|
| USD/JPY | 116.97 | 115.99 |
| EUR/JPY | 127.88 | 127.07 |
| GBP/JPY | 165.64 | 164.00 |
| AUD/JPY | 80.31 | 79.21 |
| EUR/USD | 1.0977 | 1.0898 |

*LD高安は東京クローズ～NYオープンまでの高安

| アジア主要株価 | 終値 | 前日比 |
|-------------|----------|---------|
| 日経平均 | 16416.19 | -632.18 |
| ハンセン指数 | 18886.30 | -749.51 |
| 上海総合 | 2976.69 | -31.05 |
| 韓国総合指数 | 1845.45 | -44.19 |
| 豪ASX200 | 4841.53 | -61.54 |
| インドSENSEX指数 | 24062.04 | -417.80 |
| シンガポールST指数 | 2559.77 | -78.70 |

| 欧州主要株価 | 終値 | 前日比 |
|-------------|----------|----------|
| 英FT100 | 5673.58 | -202.22 |
| 仏CAC40 | 4124.95 | -147.31 |
| 独DAX | 9391.64 | -272.57 |
| ST欧州600 | 322.29 | -10.64 |
| 西IBEX35指数 | 8281.63 | -273.50 |
| 伊FTSE MIB指数 | 17967.91 | -912.61 |
| 南ア 全株指数 | 46329.78 | -1297.98 |

| NEW YORK | NY終値 | NY高値 | NY安値 |
|----------|--------|--------|--------|
| USD/JPY | 117.03 | 117.06 | 116.22 |
| EUR/JPY | 127.47 | 127.63 | 126.62 |
| GBP/JPY | 166.05 | 166.05 | 164.77 |
| AUD/JPY | 80.97 | 81.05 | 79.48 |
| NZD/JPY | 75.23 | 75.31 | 73.99 |
| EUR/USD | 1.0894 | 1.0937 | 1.0878 |
| AUD/USD | 0.6920 | 0.6926 | 0.6836 |

| 米主要株価 | 終値 | 前日比 |
|-------------|----------|---------|
| 米ダウ平均 | 15766.74 | -249.28 |
| S&P500 | 1859.33 | -22.00 |
| NASDAQ | 4471.69 | -5.26 |
| 日経225 (CME) | 16355 | -675 |
| 🇨🇦 トロント総合 | 11843.11 | -159.13 |
| 🇧🇷 ボルサ指数 | 40844.41 | +35.16 |
| 🇧🇷 ボヘスバ指数 | 37645.48 | -411.54 |

1/21 経済指標スケジュール

| | |
|-------|-------------------------|
| 09:00 | 【豪州】1月消費者インフレ期待 |
| 09:00 | 【豪州】11月HIA新築住宅販売 |
| 09:00 | 【ニュージーランド】1月ANZ消費者信頼感指数 |
| 09:01 | 【英国】12月RICS住宅価格 |
| 13:30 | 【日本】11月全産業活動指数 |
| 14:00 | 【日本】12月全国スーパー売上高 |
| 16:45 | 【フランス】1月生産アウトロック指数 |
| 16:45 | 【フランス】1月企業景況感指数 |
| 17:00 | 【トルコ】1月消費者信頼感指数 |
| 17:00 | 【スイス】12月マネーサプライM3 |
| 17:30 | 【香港】12月消費者物価指数 |
| 21:45 | 【欧州】政策金利発表 |
| 22:00 | 【ポーランド】12月生産者物価指数 |
| 22:00 | 【ポーランド】12月小売売上高 |
| 22:30 | 【米国】新規失業保険申請件数 |
| 22:30 | 【米国】失業保険継続受給者数 |
| 22:30 | 【米国】1月フィラデルフィア連銀景況指数 |
| 00:00 | 【欧州】1月消費者信頼感 |

| コモディティー | 終値 | 前日比 |
|---------|---------|--------|
| NY GOLD | 1106.20 | +17.10 |
| NY 原油 | 26.55 | -1.91 |
| CMEコーン | 368.75 | +1.00 |
| CBOT 大豆 | 874.00 | -9.50 |

| 米国債利回り | 本日 | 前日 |
|--------|-------|-------|
| 2年債 | 0.82% | 0.87% |
| 3年債 | 1.05% | 1.10% |
| 5年債 | 1.42% | 1.48% |
| 7年債 | 1.75% | 1.82% |
| 10年債 | 1.99% | 2.05% |
| 30年債 | 2.76% | 2.83% |

1/21 主要会議・講演・その他予定

- ・ドラギECB総裁 定例会見
- ・米10年TIPS債入札

(出所:SBILM)

NY 市場レポート

欧州タイム

21:00

◀ 経済指標の結果 ▶

米 MBA 住宅ローン申請指数 (前週比) 9.0% (前回 21.3%)



(出所：ブルームバーグ)

指標結果データ

◀ MBA 住宅ローン申請指数 ▶

| | 1/15 | 1/8 | 1/1 | 12/25 | 12/18 | 12/11 | 前年同期 |
|------|------|------|-------|-------|-------|-------|-------|
| 申請指数 | 9.0 | 21.3 | -11.6 | -17.4 | 7.3 | -1.1 | -22.3 |
| 購入 | -1.6 | 17.8 | -11.1 | -4.3 | 4.1 | -2.8 | 18.6 |
| 借換え | 18.7 | 23.8 | -12.4 | -27.8 | 10.8 | 1.4 | -40.3 |
| 固定金利 | 8.0 | 20.7 | -10.7 | -17.0 | 7.2 | -0.9 | -22.4 |
| 変動金利 | 27.5 | 32.1 | -26.9 | -23.0 | 9.0 | -4.3 | -27.7 |

(%)

ローン契約平均金利 (%)

| | | | | | | |
|----------|------|------|------|------|------|------|
| 固定金利 30年 | 4.06 | 4.12 | 4.20 | 4.19 | 4.16 | 4.14 |
| 固定金利 15年 | 3.29 | 3.42 | 3.47 | 3.42 | 3.45 | 3.38 |

22:00

ドル/円 116.68 ユーロ/円 127.35 ユーロ/ドル 1.0915

22:00

欧州株式市場・米株価指数先物

| 欧州主要株価 | 株価 | 前日比 | 米株価先物 | 株価 | 前日比 |
|---------|---------|---------|------------------|---------|--------|
| 英 FT100 | 5692.09 | -184.71 | ダウ 先物ミニ | 15622 | -291 |
| 仏 CAC40 | 4126.80 | -145.46 | S&P 500 ミニ | 1840.00 | -33.00 |
| 独 DAX | 9382.22 | -281.99 | NASDAQ 100 ミニ | 4063.75 | -80.75 |

(出所:SBILM)

22:00

◀ 経済指標の結果 ▶

12月ポーランド雇用(前月比) 0.2%(予想 0.0%・前回 0.2%)

12月ポーランド雇用(前年比) 1.4%(予想 1.2%・前回 1.2%)

12月ポーランド平均総賃金(前年比) 3.1%(予想 3.6%・前回 4.0%)



(出所:ブルームバーグ)



(出所：ブルームバーグ)

22:30

◀ 経済指標の結果 ▶

12月米住宅着工件数 114.9万件 (予想 120.0万件・前回 117.9万件)
 前回発表の117.3万件から117.9万件に修正

12月米住宅着工件数(前月比) -2.5% (予想 2.3%・前回 10.1%)
 前回発表の10.5%から10.1%に修正

12月米建設許可件数 123.2万件 (予想 120.0万件・前回 128.2万件)
 前回発表の128.9万件から128.2万件に修正

12月米建設許可件数(前月比) -3.9% (予想 -6.4%・前回 10.4%)
 前回発表の11.0%から10.4%に修正



(出所：ブルームバーグ)

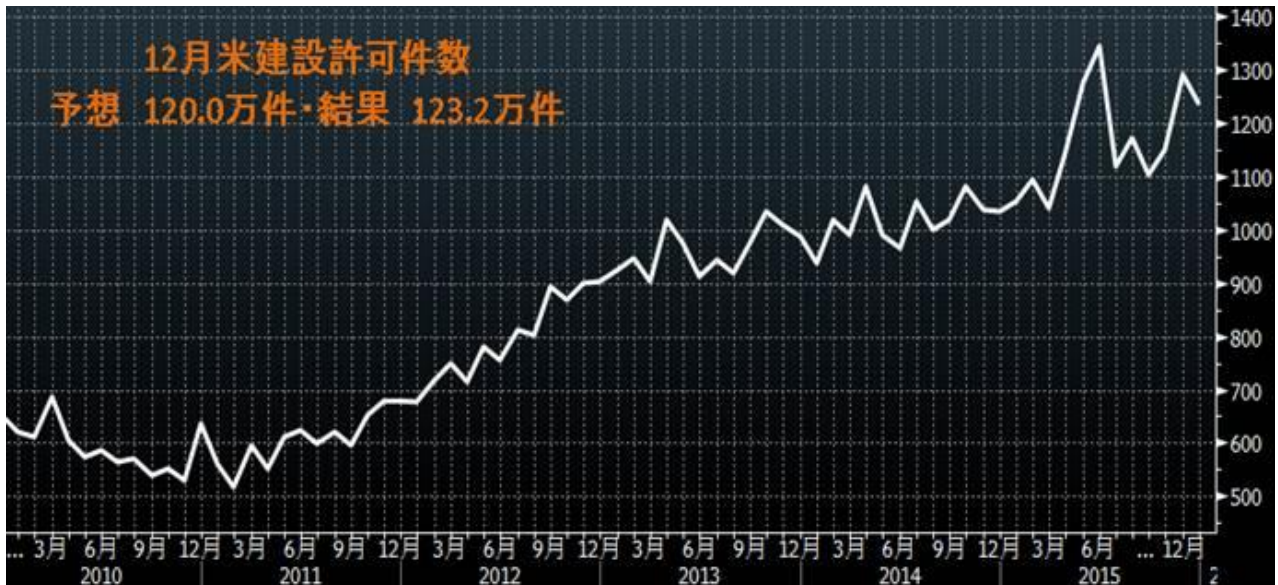

(出所：ブルームバーグ)

経済指標データ

《米住宅着工・許可件数》

| | 12月 | 11月 | 10月 | 9月 | 8月 | 7月 |
|--------|-------|-------|-------|-------|-------|-------|
| 住宅着工件数 | 114.9 | 117.9 | 107.1 | 120.7 | 111.6 | 115.2 |
| 一戸建て住宅 | 76.8 | 79.4 | 71.5 | 74.1 | 73.4 | 75.9 |
| 集合住宅 | 38.1 | 38.5 | 35.6 | 46.6 | 38.2 | 39.3 |
| 許可件数 | 123.2 | 128.2 | 116.1 | 110.5 | 116.1 | 113.0 |
| 一戸建て住宅 | 74.0 | 72.7 | 71.5 | 69.4 | 69.9 | 68.0 |
| 集合住宅 | 49.2 | 55.5 | 44.6 | 41.1 | 46.2 | 45.0 |

前月比 (%)

| | | | | | | |
|--------|------|------|-------|------|------|-------|
| 住宅着工 | -2.5 | 10.1 | -11.3 | 8.2 | -3.1 | -4.9 |
| 住宅建設許可 | -3.9 | 10.4 | 5.1 | -4.8 | 2.7 | -15.5 |

22:30

《経済指標の結果》

12月米消費者物価指数(前月比) -0.1% (予想 0.0%・前回 0.0%)

12月米消費者物価指数[コア] 0.1% (予想 0.2%・前回 0.2%)

12月米消費者物価指数(前年比) 0.7% (予想 0.8%・前回 0.5%)

12月米消費者物価指数[コア] 2.1% (予想 2.1%・前回 2.0%)



(出所：ブルームバーグ)



(出所：ブルームバーグ)

指標結果データ

≪消費者物価指数≫

| | 12月 | 11月 | 10月 | 9月 | 8月 | 7月 | 6月 |
|------------|------|------|-----|------|------|-----|-----|
| 全品目 | -0.1 | 0.0 | 0.2 | -0.2 | -0.1 | 0.1 | 0.3 |
| 除く食品・エネルギー | 0.1 | 0.2 | 0.2 | 0.2 | 0.1 | 0.1 | 0.2 |
| エネルギー | -2.4 | -1.3 | 0.3 | -4.7 | -2.0 | 0.1 | 1.7 |
| サービス | 0.1 | 0.3 | 0.3 | 0.2 | 0.1 | 0.2 | 0.3 |
| 食品・飲料 | -0.2 | -0.1 | 0.2 | 0.4 | 0.2 | 0.2 | 0.3 |
| 居住費 | 0.1 | 0.2 | 0.2 | 0.3 | 0.2 | 0.2 | 0.2 |

22 : 30

◀ 経済指標の結果 ▶

11月カナダ製造業出荷(前月比) 1.0% (予想 0.5%・前回 -1.3%)
 前回発表の-1.1%から-1.3%に修正

11月カナダ卸売売上高(前月比) 1.8% (予想 0.4%・前回 -0.5%)
 前回発表の-0.6%から-0.5%に修正



(出所：ブルームバーグ)



(出所：ブルームバーグ)

23 : 33

米主要株価

| 米主要株 | 株価 | 前日比 |
|-------|----------|---------|
| ダウ平均 | 15824.95 | -191.07 |
| ナスダック | 4519.52 | -57.43 |

(出所 : SBILM)

0 : 00

◀ 経済指標の結果 ▶

カナダ政策金利 0.50% (予想 0.50%・前回 0.50%)

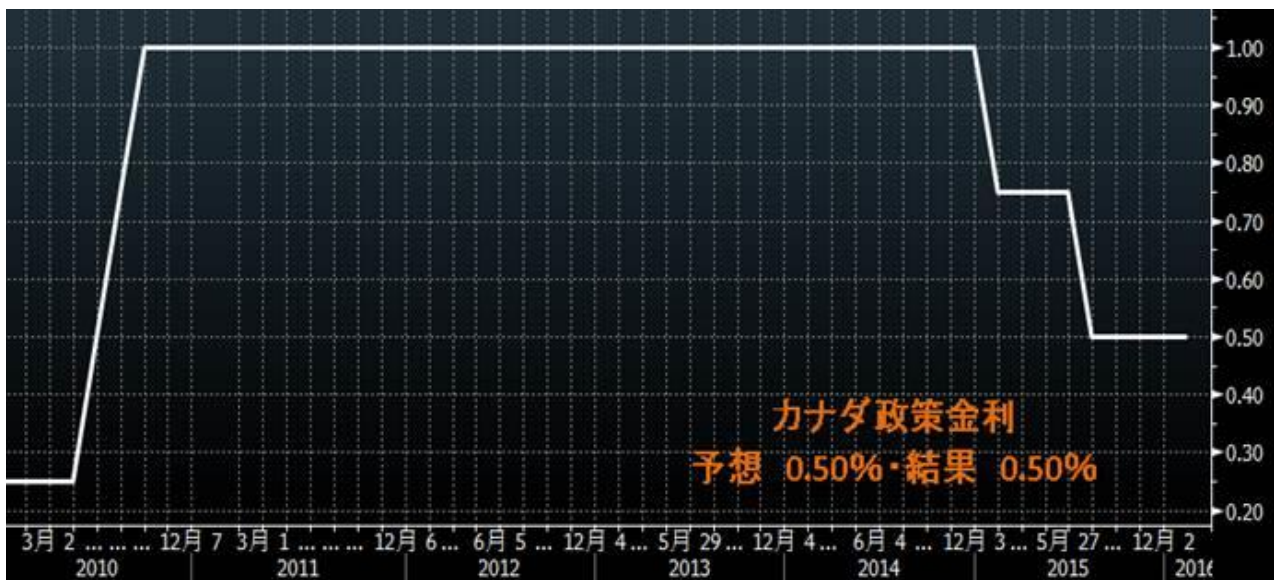

(出所 : ブルームバーグ)

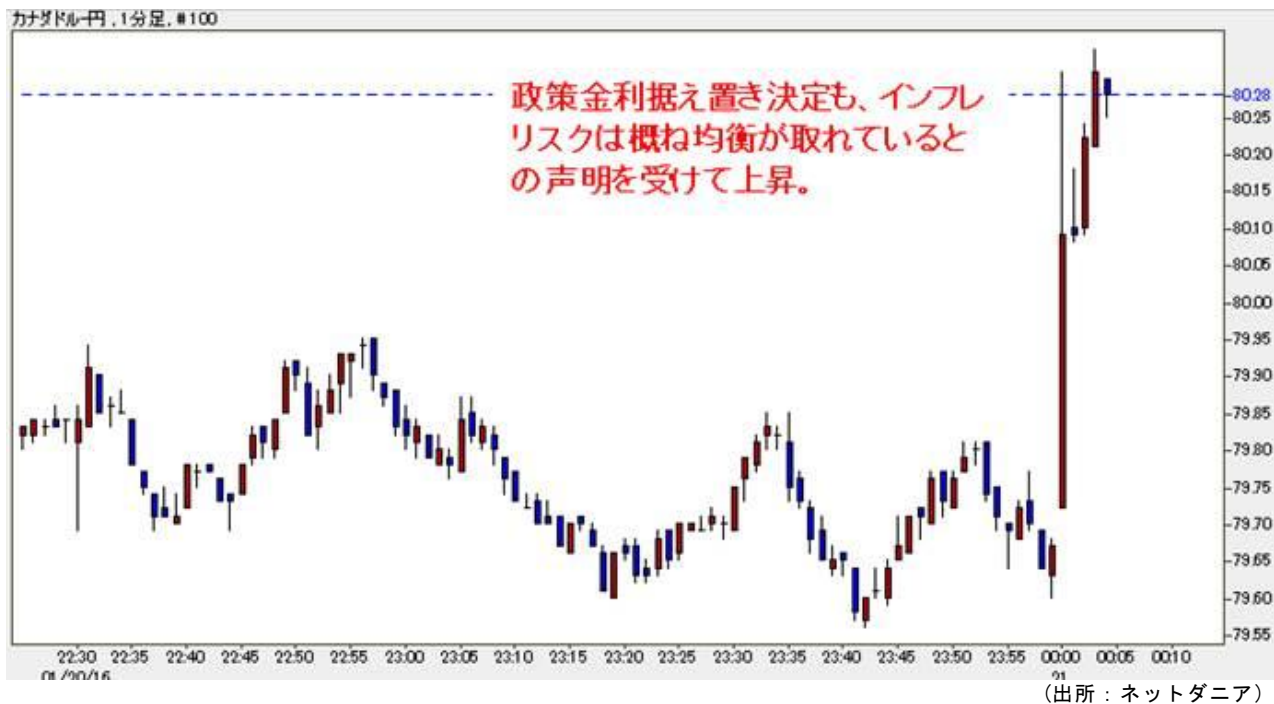

0 : 30

◀ NY 株式市場 序盤 ▶

序盤の株式市場は、原油相場が下げ止まらず投資家の不安心理が高まったことや、アジアと欧州の株価が急落したことから、リスク回避の動きから主要株価は大きく下落した。ダウ平均株価は、序盤から大幅下落となり、一時前日比 375 ドル安まで下落している。

◀ 経済指標のポイント ▶

(1) 12月の米消費者物価指数は、前月比-0.1%となり、横ばいを見込んだ市場予想を下回る結果となった。前年同月比では+0.7%となった。原油安を背景にしたガソリン価格の低下に加え、暖冬で暖房用需要が減少したこともエネルギー安に拍車をかけ、物価全体を圧迫した。

①変動が激しいエネルギーと食品を除いたコア指数は、前月比+0.1%と市場予想の+0.2%を下回った。前年同月比では+2.1%となった。

②品目別では、ガソリンのほか燃油、天然ガスの値下がりエネルギーが-2.4%、食品は-0.2%、サービスは0.1%となった。

(2) 12月の米住宅着工件数は、年率換算で前月比-2.5%の114.9万件となり、市場予想の120万件を下回った。前年同月比では+6.4%となった。一戸建て住宅が前月比+1.8%の76.8万件、それ以外の集合住宅は-11.4%の38.1万件。住宅着工件数の先行指標となる建設許可件数は、前月比-3.9%の123.2万件であったが市場予想の120万件は上回った。前年同月比では+14.4%となった。

| 欧州主要株価 | 終値 | 前日比 |
|------------------|----------|----------|
| 英 FT100 | 5673.58 | -203.22 |
| 仏 CAC40 | 4124.95 | -147.31 |
| 独 DAX | 9391.64 | -272.57 |
| ストック欧州 600 指数 | 322.29 | -10.64 |
| ユーロファースト 300 指数 | 1267.63 | -43.32 |
| スペイン IBEX35 指数 | 8281.40 | -273.50 |
| イタリア FTSE MIB 指数 | 17967.91 | -912.61 |
| 南ア アフリカ全株指数 | 46329.78 | -1297.98 |

(出所: SBILM)

《欧州株式市場》

欧州株式市場は、原油安進行や中国経済の先行き懸念で投資家がリスク回避姿勢を強め、主要株価は軒並み大幅下落となった。

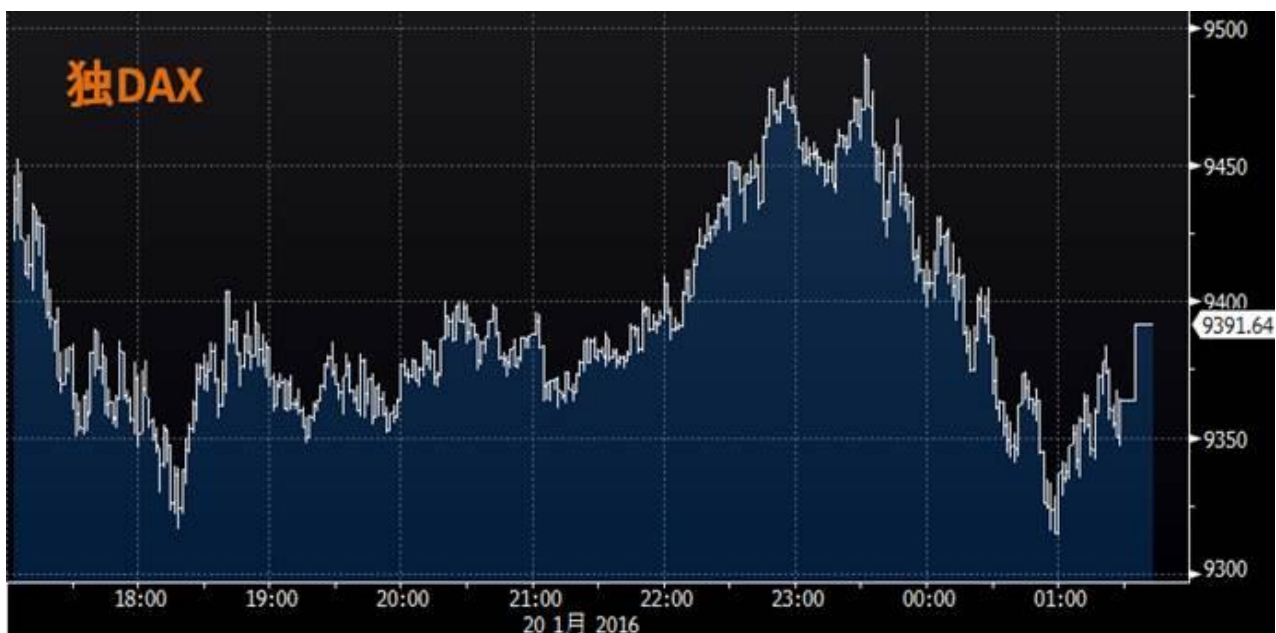

(出所: ブルームバーグ)

2:00

米主要株価・中盤

ダウ 15574.00 (-442.02)、S&P500 1831.02 (-50.31) ナスダック 4352.55 (-124.40)

《NY債券市場・午前》

序盤のニューヨーク債券市場は、世界的な株安や原油相場の下落を背景に安全資産とされる米国債の逃避買いが優勢となった。また、12月の米消費者物価指数や住宅着工件数がいずれも市場予想を下回る結果となり、米景気の先行き不透明感が広がったことも影響した。

午前の利回りは、30年債が2.72%（前日2.83%）、10年債が1.95%（2.06%）、7年債が1.71%（1.82%）、5年債が1.39%（1.48%）、3年債が1.03%（1.11%）、2年債が0.80%（0.87%）。

4 : 30

NY 金は、中心限月が前日比 17.10 ドル高の 1 オンス=1106.20 ドルで取引を終了した。

5 : 35

NY 原油は、中心限月が前日比 1.91 ドル安の 1 バレル=26.55 ドルで取引を終了した。

| 主要商品 | 終 値 | 前日比 |
|---------|---------|--------|
| NY GOLD | 1106.20 | +17.10 |
| NY 原油 | 26.55 | -1.91 |

(出所 : SBILM)

◀ NY 金市場 ▶

NY 金は、原油安などを背景としたアジアや欧米市場での株価下落を受けて投資家のリスク回避姿勢が強まり、比較的 안전한資産とされる金を買う動きが優勢となった。終値ベースでは、7 日以来約 2 週間ぶりに 1100 ドル台を回復した。

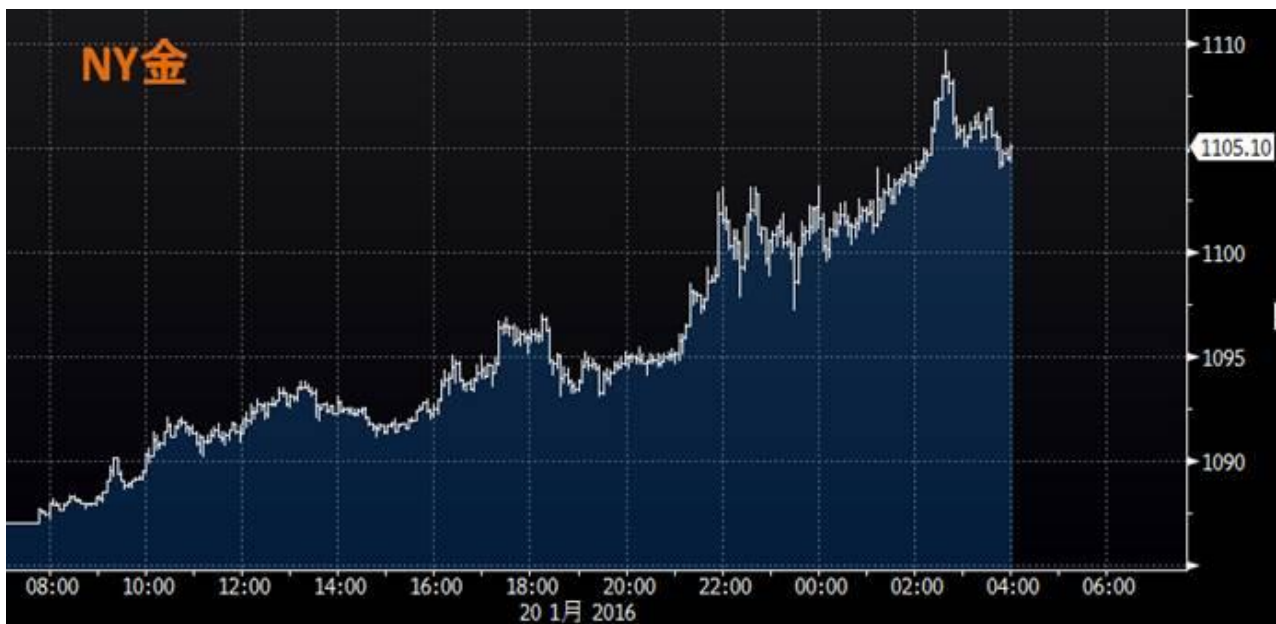

(出所 : ブルームバーグ)

◀ NY 原油市場 ▶

NY 原油は、欧米が対イラン経済制裁を解除したことで、同国産の輸出増加が意識されているほか、前日発表の月報で国際エネルギー機関が今年も供給過剰が続くとの見方を示したことも引き続き材料視され、売りが加速した。終値ベースでは、2003 年 5 月以来約 12 年 8 ヶ月ぶりの安値水準となった。

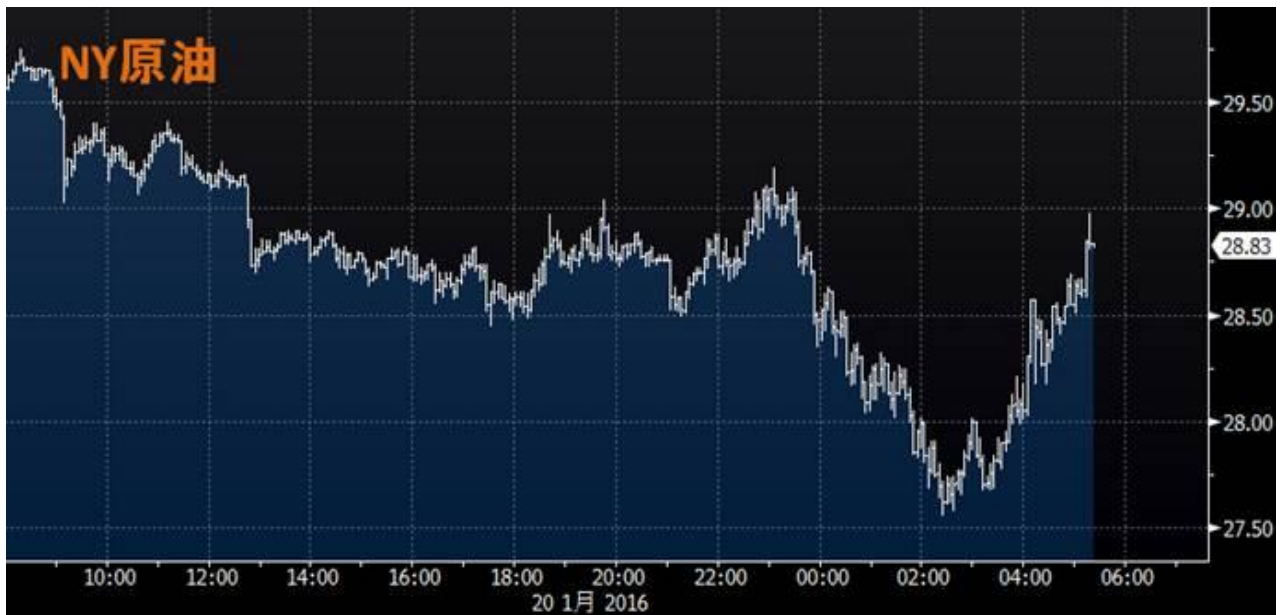

(出所：ブルームバーグ)

| 主要株価 | 終値 | 前日比 | 高値 | 安値 |
|----------|----------|---------|----------|----------|
| ダウ平均株価 | 15766.74 | -249.28 | 15989.45 | 15450.56 |
| S&P500 種 | 1859.33 | -22.00 | 1876.18 | 1812.29 |
| ナスダック | 4471.69 | -5.26 | 4514.92 | 4313.39 |

(出所：SBILM)

《米株式市場》

米株式市場は、原油相場が下げ止まらず投資家の不安心理が高まったことや、アジアと欧州の株価が急落したことから、リスク回避の動きが強まり、主要株価は大きく下落となった。しかし、午後に入ると下げも一服し、引けにかけて値を戻す動きとなった。ダウ平均株価は、序盤から大幅下落となり、一時前日比 565 ドル安まで下げたが、その後は下げ幅を大きく縮小する動きとなった。なお、ナスダックは、一時プラス圏まで値を戻す場面もあった。

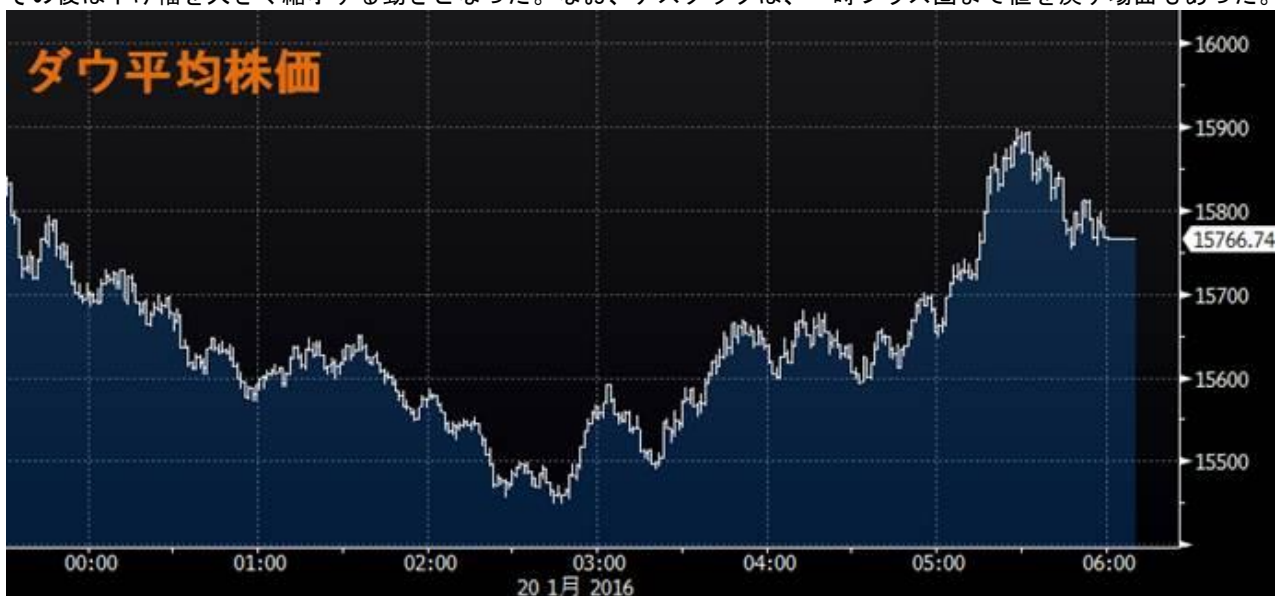

(出所：ブルームバーグ)

| 主要通貨 | NY 終値 | NY 高値 | NY 安値 |
|---------|--------|--------|--------|
| USD/JPY | 117.03 | 117.06 | 116.22 |
| EUR/JPY | 127.47 | 127.63 | 126.62 |
| GBP/JPY | 166.05 | 166.05 | 164.77 |
| AUD/JPY | 80.97 | 81.05 | 79.48 |
| NZD/JPY | 75.23 | 75.31 | 73.99 |
| EUR/USD | 1.0894 | 1.0937 | 1.0878 |
| AUD/USD | 0.6920 | 0.6926 | 0.6836 |

(出所: SBILM)

《外国為替市場》

外国為替市場は、原油や株価が大きく下落したことを受けて、投資家のリスク回避の動きが強まり、ドル円・クロス円は軟調な動きとなった。しかし、午後には株価が下げ幅を縮小したことから、ドル円・クロス円も終盤にかけて値を戻す動きとなった。

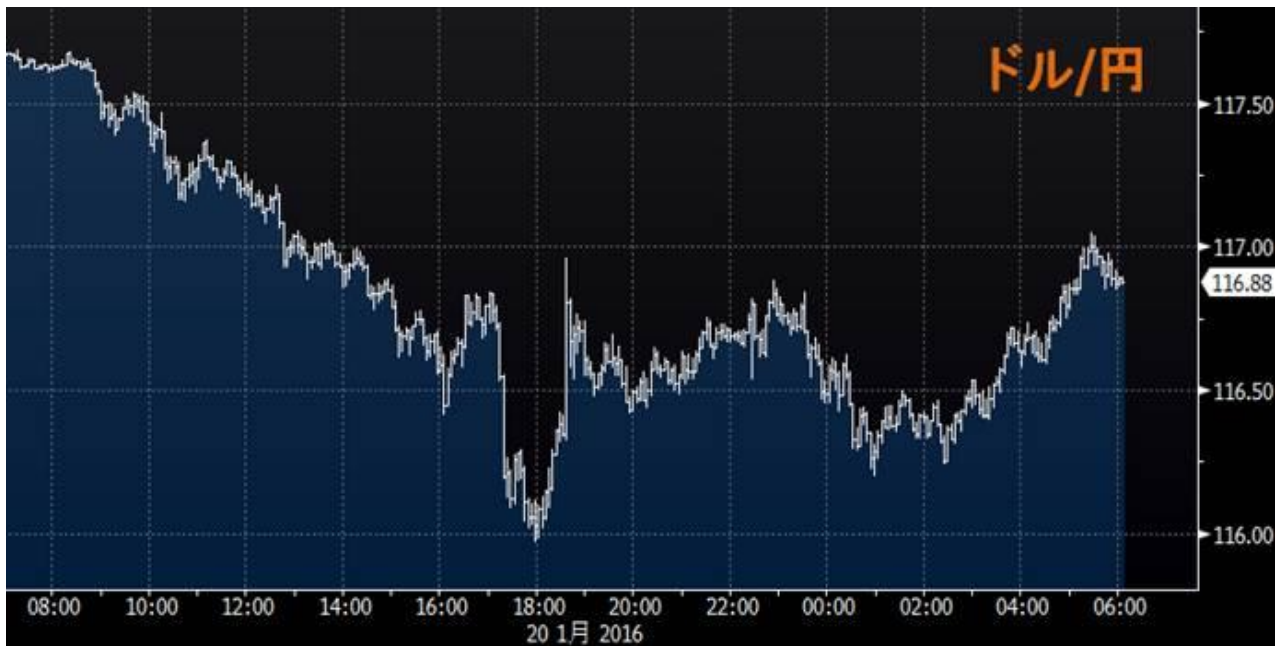

(出所: ブルームバーグ)

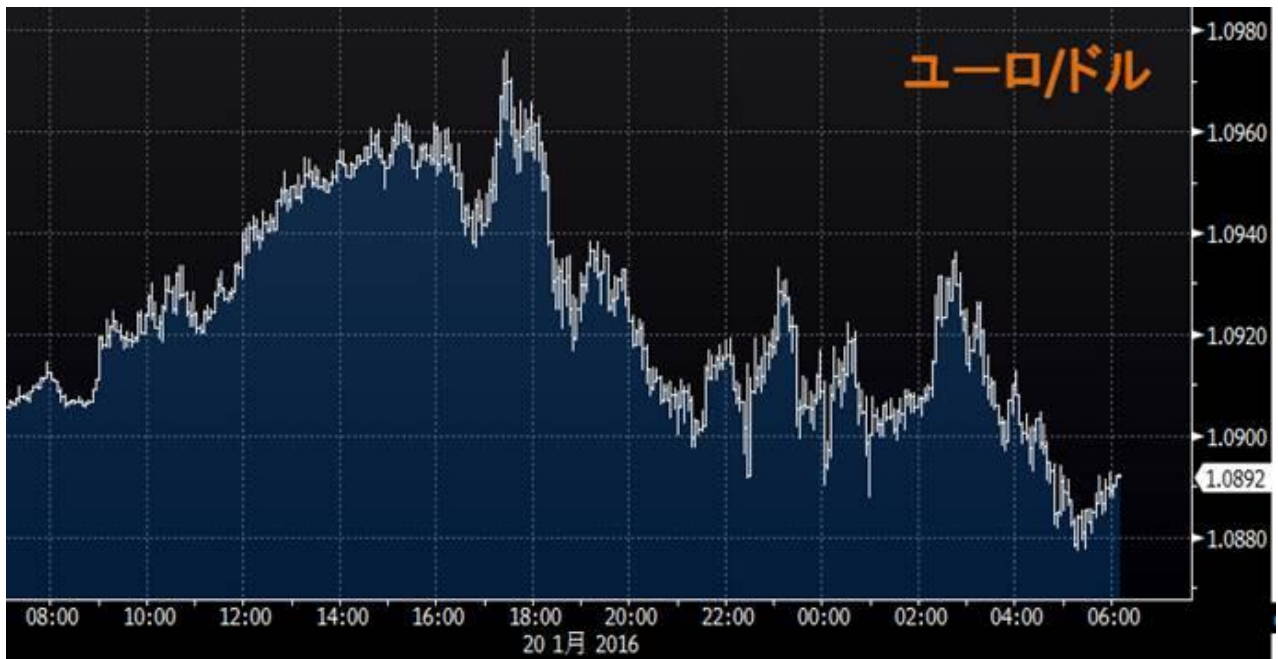

(出所：ブルームバーグ)

提供：SBI リクイディティ・マーケット株式会社

お客様は、本レポートに表示されている情報をお客様自身のためにのみご利用するものとし、第三者への提供、再配信を行うこと、独自に加工すること、複製もしくは加工したものを第三者に譲渡または使用させることは出来ません。情報の内容については万全を期しておりますが、その内容を保証するものではありません。また、これらの情報によって生じたいかなる損害についても、当社および本情報提供者は一切の責任を負いません。本レポートに表示されている事項は、投資一般に関する情報の提供を目的としたものであり、勧誘を目的としたものではありません。投資にあたっての最終判断はお客様ご自身でお願いします。