www.ewarrant.co.jp
2019.10

eワラント（カバードワラント）は、対象原資産である株式（上場投資信託等を含む）・株価指数、預託証券、通貨（リンク債）、コモディティ（リンク債）の価格変動、時間経過（一部の銘柄を除き、一般に時間経過とともに価格が下落する）や為替相場（対象原資産が国外のものの場合）など様々な要因が価格に影響を与えるので、投資元本の保証はなく、投資元本のすべてを失うおそれがあるリスクが高い有価証券です。また、対象原資産に直接投資するよりも、一般に価格変動の割合が大きくなります（ただし、eワラントの価格が極端に低い場合には、対象原資産の値動きにほとんど反応しない場合があります）。ニアピン（カバードワラント）は、対象原資産である株価指数や為替相場の変動や、時間経過（同日内を含む）など様々な要因が価格に影響を与えるので、元本の保証はなく投資元本のすべてを失うおそれがあるリスクが高い有価証券です。また、対象原資産に直接投資するよりも、一般に価格変動の割合が大きくなります。最大受取可能額は1ワラント当たり100円に設定され、満期参照原資産価格がピン価格から一定価格以上乖離した場合は満期時に価格がゼロになります。同一満期日を持つ全ての種類のニアピンを購入しても、投資金額の全てを回収することができない可能性があります。トラッカー（カバードワラント）は、対象原資産である株価指数、通貨（リンク債）、コモディティ（リンク債）の価格変動や為替相場（対象原資産が国外のものの場合）など様々な要因が価格に影響を与える有価証券です。このため、投資元本の保証がなく、損失が生じる恐れがあります。トラッカーの価格は、eワラントに比べると一般に対象原資産の価格により近い動きをします（ただし、レバレッジトラッカーは同方向または逆方向に増幅されたような値動きとなります）が、任意の二時点間において対象原資産の価格に連動するものではありません。また、金利水準、満期日までの予想受取配当金及び対象原資産の貸株料等の変動によって、対象原資産に対する投資収益率の前提が変化した場合には、トラッカーの価格も影響を受けます。
さらに、取引時間内であっても取引が停止されることがあります。詳細は、最新の外国証券情報をご参照ください。

商号等/eワラント証券株式会社 金融商品取引業者　関東財務局長(金商)第2526号
加入協会/日本証券業協会
取引委託手数料は無料（0円）です。お客様の購入価格と売却価格には価格差（売買スプレッド）があります。トラッカーの購入価格には年率 で計算された管理コストが予め織り込まれています。管理コストは、計算時点におけるマーケット・メーカーのヘッジコスト（金利水準、ヘッジ対象の流動性、資金調達コスト等を含む）の予想に基づいて設定され、銘柄および購入時点によって異なる可能性があります。

www.ewarrant.co.jp
2019.10

銘柄一覧

銘柄一覧の見方

eワラント（コール型およびプット型）

商品分類	NEW	① 原資産コード	対象原資産	タイプ	② 権利行使価格	③ 満期日	④ 回号	⑤ 1ワラント当たり原資産数
eワラント		1333	マルハニチロ	コール	3,200 円	2019/12/11	13	0.010000
eワラント		1333	マルハニチロ	コール	3,400 円	2019/10/09	12	0.010000
eワラント		1333	マルハニチロ	コール	3,600 円	2019/12/11	14	0.010000
eワラント		1333	マルハニチロ	コール	4,050 円	2019/09/11	11	0.010000
eワラント		1333	マルハニチロ	プット	3,000 円	2019/12/11	12	0.010000

①原資産コード　2009年11月号より、eワラントウェブサイト（www.ewarrant.co.jp）の銘柄検索に対応したコードを記載しています。

②権利行使価格　eワラントが満期日を迎えた際に、決済金額が発生するかどうかの基準となる価格をいいます。コール型のeワラントは満期日の対象原資産価格が権利行使価格を上回っていた場合にその差額に1ワラント当たり原資産数を乗じた金額（権利行使価格が日本円以外の通貨の場合はさらに満期日の為替スポットレートを乗じたもの）、プット型のeワラントは、満期日の対象原資産価格が権利行使価格を下回っていた場合にその差額に1ワラント当たり原資産数を乗じた金額（権利行使価格が日本円以外の通貨の場合はさらに満期日の為替スポットレートを乗じたもの）を受取ることができます。

③満期日　eワラントにはあらかじめ発行時に有効期限（満期日）が設定されています。しかし、必ずしも満期日まで保有する必要はなく、購入日から満期日の前営業日まで、取引停止時等の場合を除き原則として売却が可能です（最終取引日は満期日の前営業日であることにご注意ください。）
また、他の条件が一定であれば、一般に、満期日までの残存日数が多ければ多いほどeワラントの価格は高くなります。これは、満期日までの残存日数が十分にある場合には、eワラントの対象原資産の価格が変動し満期日に決済金額が発生する可能性が高くなるためです。

④回号　各eワラント銘柄の「回号」とは、同じ対象原資産を持つコール型またはプット型eワラントに付けられた発行順を示す番号です。新株予約権付社債等の発行回数と同様で、証券（eワラントは有価証券です）を特定するために用いられますが、証券の詳細条件を示すものではありません。
また、eワラントの回号はコール型、プット型それぞれ別々に番号が付けられています。このため、「A社コール型1回」と「A社プット型1回」は異なる銘柄であることにご注意ください。

⑤1ワラント当たり原資産数　1ワラント当たり原資産数はeワラントがどれだけの原資産（株式等）を対象としているかを表しています。1ワラント当たり原資産数が0.01の場合、100ワラントが1原資産相当になります。

ニアピン

① 商品分類	NEW	② 対象銘柄	③ ピン価格	④ 満期日	⑤ 1ワラント当たり原資産数	回号
ニアピン		ニアピン日経平均r250	19,000 円	2019/10/09	0.4	1597
ニアピン		ニアピン日経平均r250	19,500 円	2019/10/09	0.4	1598
ニアピン		ニアピン日経平均r250	20,000 円	2019/10/09	0.4	1599
ニアピン		ニアピン日経平均r250	20,500 円	2019/10/09	0.4	1600
ニアピン		ニアピン日経平均r250	21,000 円	2019/10/09	0.4	1601

①商品分類　コール型とプット型の2種類があるeワラントとは異なり、ニアピンは「ニアピン型」の1種類のみです。

②対象銘柄　「対象銘柄」名は、順に対象原資産名、商品分類（ニアピン）、満期日における参照原資産価格（満期参照原資産価格）と各銘柄ごとに定められる「ピン価格」の乖離額が何円未満だと満期決済金額が生じるかを表しています。なお、「対象銘柄」名の「r」は「±」を表します。

③ピン価格　ピン価格とは、各銘柄ごとに定められる対象原資産の価格のことを言います。

④満期日　eワラント同様、ニアピンにもあらかじめ発行時に有効期限（満期日）が設定されていますが、必ずしも満期日まで保有する必要はありません。ただし、ニアピンの最終販売日はeワラントとは異なり、満期日の2営業日前です。また、満期日の前営業日は15時まで買い取りのみが行われ、それ以降には取引ができないことに特にご注意ください。

⑤1ワラント当たり原資産数　ニアピンにおける1ワラント当たり原資産数とは満期決済金額（最大100円）が、満期参照原資産価格がピン価格から1銭乖離するごとに何銭減少するように設計されているかを示しています（日経平均ニアピンの場合は0.4銭、同米ドルニアピンの場合は50銭ずつ減少します。ただし、満期決済金額は0円以上となります）。

トラッカー

商品分類	NEW	銘柄名	対象原資産	① 権利行使価格	② 満期日	③ 1ワラント当たり原資産数	④ 回号
トラッカー		日経平均プラス5倍トラッカー	日経平均	17,000 円	2020/02/12	0.001000000	34
トラッカー		日経平均プラス5倍トラッカー	日経平均	18,000 円	2020/02/12	0.001000000	35
トラッカー		日経平均プラス5倍トラッカー	日経平均	19,000 円	2020/02/12	0.001000000	36
トラッカー		日経平均プラス5倍トラッカー	日経平均	20,000 円	2020/02/12	0.001000000	37
トラッカー		日経平均マイナス3倍トラッカー	日経平均	23,000 円	2020/02/12	0.001000000	34

①権利行使価格　トラッカーが満期日を迎えた際に、決済金額が発生するかどうかの基準となる価格をいい、レバレッジトラッカー以外のトラッカーは満期日の対象原資産価格が権利行使価格を上回っていた場合にその差額に1ワラント当たり原資産数を乗じた金額（権利行使価格が日本円以外の通貨の場合はさらに満期日の為替スポットレートを乗じたもの）を受取ることができます。レバレッジトラッカーを満期日まで保有した場合、満期日の対象原資産価格から権利行使価格を差し引いた額に5（マイナス3倍トラッカーの場合はマイナス3）を乗じた金額に7円（マイナス3倍トラッカーの場合は5円）を加算した金額（但し、0円以上）を受取ることができます（この金額は1ワラント当たり原資産数によって調整されます、またロスカット発動の場合には固定値となります）。

②満期日　トラッカーにはあらかじめ発行時に有効期限（満期日）が設定されています。しかし、必ずしも満期日まで保有する必要はなく、購入日から満期日の前営業日まで、取引停止時等の場合を除き原則として売却が可能です（最終取引日は満期日の前営業日であることにご注意ください）。

③1ワラント当たり原資産数　1ワラント当たり原資産数はトラッカーがどれだけの原資産（株式等）を対象としているかを表しています。1ワラント当たり原資産数が0.01の場合、100ワラントが1原資産相当になります。

④回号　各トラッカー銘柄の「回号」とは、同種のトラッカーに付けられた発行順を示す番号です。新株予約権付社債等の発行回数と同様で、証券（トラッカーは有価証券です）を特定するために用いられますが、証券の詳細条件を示すものではありません。

商品分類	NEW	原資産コード	対象原資産	タイプ	権利行使価格	満期日	回号	1ワラント当たり原資産数
eワラント		1333	マルハニチロ	コール	2,900 円	2020/02/12	15	0.010000
eワラント	NEW	1333	マルハニチロ	コール	3,100 円	2020/02/12	16	0.010000
eワラント		1333	マルハニチロ	コール	3,200 円	2019/12/11	13	0.010000
eワラント		1333	マルハニチロ	コール	3,400 円	2019/10/09	12	0.010000
eワラント		1333	マルハニチロ	コール	3,600 円	2019/12/11	14	0.010000
eワラント		1333	マルハニチロ	プット	2,500 円	2020/02/12	13	0.010000
eワラント	NEW	1333	マルハニチロ	プット	2,700 円	2020/02/12	14	0.010000
eワラント		1333	マルハニチロ	プット	3,000 円	2019/12/11	12	0.010000
eワラント		1333	マルハニチロ	プット	3,100 円	2019/10/09	11	0.010000
eワラント		1605	国際石油開発帝石	コール	950 円	2019/12/11	159	0.050000
eワラント		1605	国際石油開発帝石	コール	1,000 円	2019/11/13	161	0.050000
eワラント		1605	国際石油開発帝石	コール	1,000 円	2020/02/12	162	0.050000
eワラント		1605	国際石油開発帝石	コール	1,100 円	2019/12/11	160	0.050000
eワラント		1605	国際石油開発帝石	コール	1,150 円	2019/11/13	158	0.050000
eワラント	NEW	1605	国際石油開発帝石	コール	1,150 円	2020/02/12	163	0.050000
eワラント	NEW	1605	国際石油開発帝石	コール	1,250 円	2020/02/12	164	0.050000
eワラント		1605	国際石油開発帝石	プット	850 円	2019/11/13	123	0.050000
eワラント		1605	国際石油開発帝石	プット	850 円	2020/02/12	124	0.050000
eワラント		1605	国際石油開発帝石	プット	900 円	2019/12/11	122	0.050000
eワラント	NEW	1605	国際石油開発帝石	プット	1,000 円	2020/02/12	125	0.050000
eワラント		1605	国際石油開発帝石	プット	1,050 円	2019/11/13	121	0.050000
eワラント		1801	大成建設	コール	4,000 円	2020/01/08	63	0.020000
eワラント		1801	大成建設	コール	5,500 円	2019/10/09	62	0.020000
eワラント		1801	大成建設	プット	3,600 円	2020/01/08	51	0.020000
eワラント		1801	大成建設	プット	4,500 円	2019/10/09	50	0.020000
eワラント		1802	大林組	コール	1,050 円	2019/12/11	32	0.050000
eワラント		1802	大林組	コール	1,150 円	2019/10/09	31	0.050000
eワラント		1802	大林組	プット	1,000 円	2019/12/11	29	0.050000
eワラント		1802	大林組	プット	1,050 円	2019/10/09	28	0.050000
eワラント		2120	LIFULL	コール	500 円	2020/02/12	33	0.050000
eワラント		2120	LIFULL	コール	550 円	2019/12/11	32	0.050000
eワラント		2120	LIFULL	コール	600 円	2019/11/13	29	0.050000
eワラント		2120	LIFULL	コール	600 円	2020/02/12	34	0.050000
eワラント		2120	LIFULL	コール	650 円	2019/12/11	30	0.050000
eワラント	NEW	2120	LIFULL	コール	700 円	2020/02/12	35	0.050000
eワラント		2120	LIFULL	コール	750 円	2019/12/11	31	0.050000
eワラント	NEW	2120	LIFULL	コール	800 円	2020/02/12	36	0.050000
eワラント		2120	LIFULL	プット	450 円	2019/12/11	26	0.050000
eワラント		2120	LIFULL	プット	500 円	2020/02/12	27	0.050000
eワラント		2120	LIFULL	プット	550 円	2019/11/13	24	0.050000
eワラント		2120	LIFULL	プット	600 円	2019/12/11	25	0.050000
eワラント	NEW	2120	LIFULL	プット	650 円	2020/02/12	28	0.050000
eワラント		2160	ジーエヌアイグループ	コール	900 円	2019/12/11	15	0.015000
eワラント		2160	ジーエヌアイグループ	コール	1,033 円	2019/11/13	14	0.015000
eワラント		2160	ジーエヌアイグループ	コール	1,166 円	2019/12/11	16	0.015000
eワラント		2160	ジーエヌアイグループ	コール	1,400 円	2020/01/08	17	0.015000
eワラント		2160	ジーエヌアイグループ	コール	1,600 円	2019/12/11	18	0.015000
eワラント	NEW	2160	ジーエヌアイグループ	コール	1,650 円	2020/02/12	20	0.020000
eワラント		2160	ジーエヌアイグループ	コール	1,733 円	2020/01/08	19	0.015000
eワラント	NEW	2160	ジーエヌアイグループ	コール	1,950 円	2020/02/12	21	0.020000
eワラント	NEW	2160	ジーエヌアイグループ	コール	2,250 円	2020/02/12	22	0.020000
eワラント	NEW	2160	ジーエヌアイグループ	コール	2,650 円	2020/02/12	23	0.020000
eワラント		2183	リニカル	コール	1,100 円	2020/01/08	14	0.020000
eワラント	NEW	2183	リニカル	コール	1,200 円	2020/02/12	15	0.020000
eワラント		2183	リニカル	コール	1,800 円	2019/10/09	12	0.020000
eワラント		2183	リニカル	プット	900 円	2020/01/08	12	0.020000
eワラント	NEW	2183	リニカル	プット	1,000 円	2020/02/12	13	0.020000
eワラント		2183	リニカル	プット	1,400 円	2019/10/09	10	0.020000
eワラント		2269	明治ホールディングス	コール	7,500 円	2020/02/12	24	0.010000
eワラント		2269	明治ホールディングス	コール	8,000 円	2020/02/12	25	0.010000
eワラント	NEW	2269	明治ホールディングス	コール	8,500 円	2020/02/12	26	0.010000
eワラント		2269	明治ホールディングス	コール	9,500 円	2019/10/09	23	0.002000
eワラント		2269	明治ホールディングス	プット	7,000 円	2020/02/12	21	0.010000
eワラント	NEW	2269	明治ホールディングス	プット	7,500 円	2020/02/12	22	0.010000
eワラント		2269	明治ホールディングス	プット	8,500 円	2019/10/09	20	0.002000
eワラント		2371	カカクコム	コール	2,300 円	2019/10/09	74	0.020000
eワラント		2371	カカクコム	コール	2,400 円	2020/01/08	76	0.020000
eワラント		2371	カカクコム	コール	2,600 円	2019/12/11	75	0.020000
eワラント	NEW	2371	カカクコム	コール	3,000 円	2020/02/12	77	0.020000
eワラント		2371	カカクコム	プット	2,000 円	2019/10/09	53	0.020000
eワラント		2371	カカクコム	プット	2,100 円	2019/12/11	54	0.020000
eワラント		2371	カカクコム	プット	2,200 円	2020/01/08	55	0.020000
eワラント	NEW	2371	カカクコム	プット	2,500 円	2020/02/12	56	0.020000
eワラント		2413	エムスリー	コール	2,150 円	2020/01/08	15	0.010000
eワラント		2413	エムスリー	コール	2,300 円	2019/12/11	14	0.010000
eワラント		2413	エムスリー	コール	2,400 円	2019/11/13	13	0.010000
eワラント		2413	エムスリー	コール	2,500 円	2020/02/12	16	0.010000
eワラント		2413	エムスリー	コール	2,700 円	2020/03/11	17	0.010000
eワラント	NEW	2413	エムスリー	コール	2,900 円	2020/02/12	18	0.010000
eワラント		2413	エムスリー	プット	1,750 円	2020/01/08	12	0.010000
eワラント		2413	エムスリー	プット	1,900 円	2019/12/11	11	0.010000
eワラント		2413	エムスリー	プット	2,000 円	2019/11/13	10	0.010000
eワラント	NEW	2413	エムスリー	プット	2,300 円	2020/02/12	13	0.010000
eワラント		2432	ディー・エヌ・エー	コール	1,700 円	2019/10/09	105	0.010000
eワラント		2432	ディー・エヌ・エー	コール	2,100 円	2019/11/13	106	0.010000
eワラント		2432	ディー・エヌ・エー	コール	2,150 円	2020/02/12	111	0.050000
eワラント		2432	ディー・エヌ・エー	コール	2,300 円	2020/01/08	108	0.010000
eワラント		2432	ディー・エヌ・エー	コール	2,350 円	2019/10/09	110	0.010000
eワラント		2432	ディー・エヌ・エー	コール	2,400 円	2020/02/12	112	0.050000
eワラント		2432	ディー・エヌ・エー	コール	2,500 円	2019/11/13	107	0.010000
eワラント		2432	ディー・エヌ・エー	コール	2,700 円	2020/01/08	109	0.010000
eワラント		2432	ディー・エヌ・エー	プット	1,500 円	2019/10/09	47	0.010000
eワラント		2432	ディー・エヌ・エー	プット	1,800 円	2020/02/12	51	0.050000
eワラント		2432	ディー・エヌ・エー	プット	1,900 円	2019/11/13	48	0.010000
eワラント		2432	ディー・エヌ・エー	プット	2,000 円	2020/01/08	50	0.010000
eワラント		2432	ディー・エヌ・エー	プット	2,100 円	2019/11/13	49	0.010000

最新の銘柄情報は、eワラントウェブサイト(www.ewarrant.co.jp)でご確認下さい。

商品分類	NEW	原資産コード	対象原資産	タイプ	権利行使価格	満期日	回号	1ワラント当たり原資産数
eワラント		2670	エービーシー・マート	コール	6,500 円	2019/10/09	12	0.005000
eワラント		2670	エービーシー・マート	コール	7,000 円	2020/02/12	14	0.005000
eワラント		2670	エービーシー・マート	コール	7,500 円	2019/12/11	13	0.005000
eワラント	NEW	2670	エービーシー・マート	コール	7,500 円	2020/02/12	15	0.005000
eワラント		2670	エービーシー・マート	プット	6,000 円	2019/10/09	11	0.005000
eワラント		2670	エービーシー・マート	プット	6,000 円	2020/02/12	13	0.005000
eワラント		2670	エービーシー・マート	プット	6,500 円	2019/12/11	12	0.005000
eワラント	NEW	2670	エービーシー・マート	プット	6,500 円	2020/02/12	14	0.005000
eワラント		2782	セリア	コール	2,600 円	2019/12/11	18	0.005000
eワラント		2782	セリア	コール	2,800 円	2020/01/08	19	0.005000
eワラント	NEW	2782	セリア	コール	3,100 円	2020/02/12	20	0.005000
eワラント		2782	セリア	コール	4,000 円	2019/10/09	17	0.005000
eワラント		2782	セリア	プット	2,200 円	2019/12/11	13	0.005000
eワラント		2782	セリア	プット	2,400 円	2020/01/08	14	0.005000
eワラント	NEW	2782	セリア	プット	2,700 円	2020/02/12	15	0.005000
eワラント		2782	セリア	プット	3,800 円	2019/10/09	12	0.005000
eワラント		2914	JT	コール	2,400 円	2020/02/12	147	0.050000
eワラント		2914	JT	コール	2,500 円	2019/12/11	146	0.010000
eワラント	NEW	2914	JT	コール	2,500 円	2020/02/12	148	0.050000
eワラント		2914	JT	コール	2,600 円	2019/10/09	142	0.010000
eワラント		2914	JT	コール	2,600 円	2020/01/08	145	0.010000
eワラント		2914	JT	コール	2,800 円	2019/11/13	144	0.010000
eワラント		2914	JT	コール	3,000 円	2019/10/09	143	0.010000
eワラント		2914	JT	プット	2,100 円	2020/02/12	126	0.050000
eワラント	NEW	2914	JT	プット	2,250 円	2020/02/12	127	0.050000
eワラント		2914	JT	プット	2,300 円	2019/12/11	125	0.010000
eワラント		2914	JT	プット	2,400 円	2020/01/08	124	0.010000
eワラント		2914	JT	プット	2,700 円	2019/11/13	123	0.010000
eワラント		2914	JT	プット	2,800 円	2019/10/09	122	0.010000
eワラント		3092	ZOZO	コール	1,600 円	2019/10/09	11	0.010000
eワラント		3092	ZOZO	コール	1,900 円	2019/11/13	14	0.010000
eワラント		3092	ZOZO	コール	2,000 円	2020/01/08	17	0.010000
eワラント		3092	ZOZO	コール	2,200 円	2019/10/09	12	0.010000
eワラント		3092	ZOZO	コール	2,400 円	2019/11/13	15	0.010000
eワラント		3092	ZOZO	コール	2,500 円	2020/01/08	18	0.010000
eワラント		3092	ZOZO	コール	2,800 円	2019/10/09	13	0.010000
eワラント	NEW	3092	ZOZO	コール	2,800 円	2020/02/12	19	0.010000
eワラント		3092	ZOZO	コール	3,200 円	2019/11/13	16	0.010000
eワラント	NEW	3092	ZOZO	コール	3,200 円	2020/02/12	20	0.010000
eワラント		3092	ZOZO	プット	1,200 円	2019/10/09	11	0.010000
eワラント		3092	ZOZO	プット	1,600 円	2019/11/13	13	0.010000
eワラント		3092	ZOZO	プット	1,700 円	2020/01/08	15	0.010000
eワラント		3092	ZOZO	プット	1,800 円	2019/10/09	12	0.010000
eワラント		3092	ZOZO	プット	1,900 円	2019/11/13	14	0.010000
eワラント	NEW	3092	ZOZO	プット	2,000 円	2020/02/12	16	0.010000
eワラント	NEW	3092	ZOZO	プット	2,400 円	2020/02/12	17	0.010000
eワラント		3382	セブン＆アイ・ホールディングス	コール	3,700 円	2020/01/08	112	0.005000
eワラント		3382	セブン＆アイ・ホールディングス	コール	3,900 円	2020/03/11	115	0.020000
eワラント		3382	セブン＆アイ・ホールディングス	コール	3,950 円	2019/11/13	111	0.005000
eワラント		3382	セブン＆アイ・ホールディングス	コール	4,050 円	2020/02/12	114	0.005000
eワラント		3382	セブン＆アイ・ホールディングス	コール	4,200 円	2020/01/08	113	0.005000
eワラント	NEW	3382	セブン＆アイ・ホールディングス	コール	4,500 円	2020/02/12	116	0.020000
eワラント		3382	セブン＆アイ・ホールディングス	プット	3,300 円	2020/01/08	90	0.005000
eワラント		3382	セブン＆アイ・ホールディングス	プット	3,450 円	2019/11/13	89	0.005000
eワラント		3382	セブン＆アイ・ホールディングス	プット	3,500 円	2020/03/11	93	0.020000
eワラント		3382	セブン＆アイ・ホールディングス	プット	3,700 円	2020/01/08	91	0.005000
eワラント		3382	セブン＆アイ・ホールディングス	プット	3,850 円	2020/02/12	92	0.005000
eワラント	NEW	3382	セブン＆アイ・ホールディングス	プット	4,100 円	2020/02/12	94	0.020000
eワラント		3402	東レ	コール	750 円	2019/10/09	124	0.050000
eワラント		3402	東レ	コール	800 円	2020/01/08	126	0.050000
eワラント		3402	東レ	コール	850 円	2020/02/12	127	0.050000
eワラント		3402	東レ	コール	900 円	2019/12/11	125	0.050000
eワラント		3402	東レ	プット	650 円	2020/02/12	103	0.050000
eワラント		3402	東レ	プット	700 円	2020/01/08	102	0.050000
eワラント		3402	東レ	プット	750 円	2019/12/11	101	0.050000
eワラント		3436	SUMCO	コール	1,250 円	2019/11/13	167	0.020000
eワラント		3436	SUMCO	コール	1,250 円	2020/03/11	173	0.020000
eワラント		3436	SUMCO	コール	1,300 円	2019/10/09	165	0.020000
eワラント		3436	SUMCO	コール	1,350 円	2020/01/08	171	0.020000
eワラント		3436	SUMCO	コール	1,450 円	2019/11/13	169	0.020000
eワラント		3436	SUMCO	コール	1,450 円	2020/03/11	174	0.020000
eワラント		3436	SUMCO	コール	1,550 円	2020/01/08	172	0.020000
eワラント		3436	SUMCO	コール	1,600 円	2019/10/09	166	0.020000
eワラント	NEW	3436	SUMCO	コール	1,600 円	2020/02/12	175	0.020000
eワラント		3436	SUMCO	コール	1,750 円	2019/11/13	170	0.020000
eワラント	NEW	3436	SUMCO	コール	1,800 円	2020/02/12	176	0.020000
eワラント		3436	SUMCO	プット	1,000 円	2019/10/09	105	0.020000
eワラント		3436	SUMCO	プット	1,050 円	2019/11/13	107	0.020000
eワラント		3436	SUMCO	プット	1,150 円	2020/03/11	110	0.020000
eワラント		3436	SUMCO	プット	1,250 円	2019/11/13	109	0.020000
eワラント		3436	SUMCO	プット	1,300 円	2019/10/09	106	0.020000
eワラント		3623	ビリングシステム	コール	1,100 円	2020/02/12	12	0.010000
eワラント		3623	ビリングシステム	コール	1,250 円	2019/11/13	9	0.010000
eワラント	NEW	3623	ビリングシステム	コール	1,300 円	2020/02/12	13	0.010000
eワラント		3623	ビリングシステム	コール	1,450 円	2020/01/08	10	0.010000
eワラント		3623	ビリングシステム	コール	1,750 円	2019/10/09	7	0.010000
eワラント		3623	ビリングシステム	コール	1,950 円	2020/01/08	11	0.010000
eワラント		3623	ビリングシステム	コール	2,200 円	2019/10/09	8	0.010000
eワラント		3655	ブレインパッド	コール	6,000 円	2019/10/09	30	0.020000
eワラント		3655	ブレインパッド	コール	6,500 円	2020/02/12	37	0.010000
eワラント		3655	ブレインパッド	コール	7,000 円	2020/01/08	35	0.020000
eワラント		3655	ブレインパッド	コール	7,500 円	2019/12/11	33	0.020000
eワラント		3655	ブレインパッド	コール	8,000 円	2020/02/12	38	0.010000
eワラント		3655	ブレインパッド	コール	8,500 円	2020/01/08	36	0.020000
eワラント		3655	ブレインパッド	コール	9,000 円	2019/12/11	34	0.020000
eワラント	NEW	3655	ブレインパッド	コール	9,000 円	2020/02/12	39	0.010000

商品分類	NEW	原資産コード	対象原資産	タイプ	権利行使価格	満期日	回号	1ワラント当たり原資産数
eワラント		3655	ブレインパッド	コール	9,500 円	2019/10/09	31	0.020000
eワラント		3655	ブレインパッド	コール	12,000 円	2019/11/13	32	0.020000
eワラント		3656	KLab	コール	850 円	2019/12/11	14	0.020000
eワラント		3656	KLab	コール	900 円	2019/10/09	12	0.020000
eワラント		3656	KLab	コール	950 円	2020/01/08	16	0.020000
eワラント		3656	KLab	コール	1,050 円	2019/12/11	15	0.020000
eワラント		3656	KLab	コール	1,100 円	2019/10/09	13	0.020000
eワラント		3656	KLab	コール	1,150 円	2020/01/08	17	0.020000
eワラント	NEW	3656	KLab	コール	1,300 円	2020/02/12	18	0.020000
eワラント	NEW	3656	KLab	コール	1,500 円	2020/01/08	19	0.020000
eワラント	NEW	3656	KLab	コール	1,700 円	2020/02/12	20	0.020000
eワラント		3668	コロプラ	コール	700 円	2019/12/11	35	0.020000
eワラント		3668	コロプラ	コール	750 円	2019/10/09	34	0.020000
eワラント		3668	コロプラ	コール	850 円	2019/12/11	36	0.020000
eワラント	NEW	3668	コロプラ	コール	950 円	2020/02/12	38	0.020000
eワラント		3668	コロプラ	コール	1,000 円	2019/12/11	37	0.020000
eワラント	NEW	3668	コロプラ	コール	1,100 円	2020/02/12	39	0.020000
eワラント	NEW	3668	コロプラ	コール	1,250 円	2020/02/12	40	0.020000
eワラント		3769	GMOペイメントゲートウェイ	コール	6,500 円	2019/10/09	10	0.004000
eワラント		3769	GMOペイメントゲートウェイ	コール	6,500 円	2020/01/08	16	0.004000
eワラント		3769	GMOペイメントゲートウェイ	コール	7,500 円	2019/12/11	15	0.004000
eワラント		3769	GMOペイメントゲートウェイ	コール	8,000 円	2020/02/12	18	0.004000
eワラント		3769	GMOペイメントゲートウェイ	コール	8,500 円	2019/10/09	12	0.004000
eワラント		3769	GMOペイメントゲートウェイ	コール	8,500 円	2020/01/08	17	0.004000
eワラント		3769	GMOペイメントゲートウェイ	コール	9,000 円	2019/12/11	14	0.004000
eワラント		3769	GMOペイメントゲートウェイ	コール	9,500 円	2020/02/12	19	0.004000
eワラント		3769	GMOペイメントゲートウェイ	コール	10,000 円	2019/10/09	13	0.004000
eワラント		3769	GMOペイメントゲートウェイ	プット	5,500 円	2019/10/09	9	0.004000
eワラント		3769	GMOペイメントゲートウェイ	プット	5,500 円	2020/01/08	14	0.004000
eワラント		3769	GMOペイメントゲートウェイ	プット	6,000 円	2019/12/11	13	0.004000
eワラント		3769	GMOペイメントゲートウェイ	プット	6,500 円	2019/10/09	10	0.004000
eワラント		3769	GMOペイメントゲートウェイ	プット	6,500 円	2020/01/08	15	0.004000
eワラント		3769	GMOペイメントゲートウェイ	プット	7,000 円	2019/12/11	12	0.004000
eワラント		3769	GMOペイメントゲートウェイ	プット	7,000 円	2020/02/12	16	0.004000
eワラント		3769	GMOペイメントゲートウェイ	プット	7,500 円	2019/10/09	11	0.004000
eワラント		3774	インターネットイニシアティブ	コール	2,100 円	2019/12/11	18	0.020000
eワラント		3774	インターネットイニシアティブ	コール	2,300 円	2019/11/13	17	0.020000
eワラント		3774	インターネットイニシアティブ	コール	2,400 円	2020/01/08	19	0.020000
eワラント		3774	インターネットイニシアティブ	コール	2,500 円	2019/10/09	16	0.020000
eワラント		3774	インターネットイニシアティブ	コール	2,700 円	2020/02/12	20	0.020000
eワラント		3774	インターネットイニシアティブ	プット	1,800 円	2019/12/11	15	0.020000
eワラント		3774	インターネットイニシアティブ	プット	2,000 円	2019/10/09	14	0.020000
eワラント		3774	インターネットイニシアティブ	プット	2,100 円	2020/01/08	16	0.020000
eワラント		3774	インターネットイニシアティブ	プット	2,300 円	2020/02/12	17	0.020000
eワラント		3778	さくらインターネット	コール	550 円	2019/10/09	19	0.050000
eワラント		3778	さくらインターネット	コール	600 円	2019/12/11	20	0.050000
eワラント		3778	さくらインターネット	コール	650 円	2020/01/08	21	0.050000
eワラント		3778	さくらインターネット	コール	700 円	2020/02/12	22	0.050000
eワラント		3778	さくらインターネット	コール	750 円	2020/01/08	23	0.050000
eワラント		3778	さくらインターネット	コール	800 円	2020/02/12	24	0.050000
eワラント		3914	JIG-SAW	コール	2,500 円	2019/10/09	24	0.005000
eワラント		3914	JIG-SAW	コール	2,900 円	2019/12/11	28	0.005000
eワラント		3914	JIG-SAW	コール	3,000 円	2019/10/09	27	0.005000
eワラント		3914	JIG-SAW	コール	3,300 円	2019/12/11	29	0.005000
eワラント		3914	JIG-SAW	コール	3,400 円	2019/10/09	26	0.005000
eワラント		3914	JIG-SAW	コール	3,500 円	2020/02/12	43	0.005000
eワラント		3914	JIG-SAW	コール	3,700 円	2019/12/11	30	0.005000
eワラント		3914	JIG-SAW	コール	4,000 円	2019/11/13	31	0.005000
eワラント	NEW	3914	JIG-SAW	コール	4,100 円	2020/01/08	48	0.005000
eワラント		3914	JIG-SAW	コール	4,300 円	2019/12/11	32	0.005000
eワラント		3914	JIG-SAW	コール	4,500 円	2020/02/12	44	0.005000
eワラント		3914	JIG-SAW	コール	4,700 円	2019/11/13	33	0.005000
eワラント	NEW	3914	JIG-SAW	コール	4,800 円	2020/01/08	49	0.005000
eワラント		3914	JIG-SAW	コール	5,000 円	2019/12/11	34	0.005000
eワラント		3914	JIG-SAW	コール	5,400 円	2019/11/13	35	0.005000
eワラント	NEW	3914	JIG-SAW	コール	5,400 円	2020/01/08	50	0.005000
eワラント		3914	JIG-SAW	コール	5,500 円	2019/10/09	37	0.005000
eワラント		3914	JIG-SAW	コール	5,500 円	2020/02/12	45	0.005000
eワラント		3914	JIG-SAW	コール	5,700 円	2019/12/11	36	0.005000
eワラント		3914	JIG-SAW	コール	6,000 円	2019/11/13	38	0.005000
eワラント		3914	JIG-SAW	コール	6,000 円	2020/02/12	46	0.005000
eワラント	NEW	3914	JIG-SAW	コール	6,300 円	2020/01/08	51	0.005000
eワラント		3914	JIG-SAW	コール	6,500 円	2019/10/09	39	0.005000
eワラント		3914	JIG-SAW	コール	6,500 円	2019/12/11	40	0.005000
eワラント		3914	JIG-SAW	コール	7,000 円	2019/11/13	41	0.005000
eワラント		3914	JIG-SAW	コール	7,000 円	2020/02/12	47	0.005000
eワラント		3914	JIG-SAW	コール	7,500 円	2019/12/11	42	0.005000
eワラント		3938	LINE	コール	3,000 円	2019/10/09	40	0.005000
eワラント		3938	LINE	コール	3,150 円	2019/12/11	48	0.005000
eワラント		3938	LINE	コール	3,300 円	2020/01/08	47	0.005000
eワラント		3938	LINE	コール	3,500 円	2020/02/12	49	0.010000
eワラント		3938	LINE	コール	3,600 円	2019/11/13	45	0.005000
eワラント		3938	LINE	コール	3,900 円	2020/02/12	50	0.010000
eワラント		3938	LINE	コール	4,000 円	2019/10/09	41	0.005000
eワラント		3938	LINE	コール	4,200 円	2019/11/13	46	0.005000
eワラント	NEW	3938	LINE	コール	4,250 円	2020/01/08	52	0.010000
eワラント		3938	LINE	コール	4,300 円	2020/02/12	51	0.010000
eワラント	NEW	3938	LINE	コール	4,500 円	2020/02/12	53	0.010000
eワラント	NEW	3938	LINE	コール	4,800 円	2020/02/12	54	0.010000
eワラント		3938	LINE	コール	5,000 円	2019/10/09	42	0.005000
eワラント		3938	LINE	プット	2,800 円	2020/01/08	36	0.005000
eワラント		3938	LINE	プット	2,950 円	2019/12/11	37	0.005000
eワラント		3938	LINE	プット	3,000 円	2019/10/09	32	0.005000
eワラント		3938	LINE	プット	3,100 円	2020/02/12	38	0.010000
eワラント		3938	LINE	プット	3,200 円	2019/11/13	34	0.005000
eワラント		3938	LINE	プット	3,400 円	2020/02/12	39	0.010000

商品分類	NEW	原資産コード	対象原資産	タイプ	権利行使価格	満期日	回号	1ワラント当たり原資産数
eワラント		3938	LINE	プット	3,600 円	2019/11/13	35	0.005000
eワラント	NEW	3938	LINE	プット	3,700 円	2020/02/12	40	0.010000
eワラント	NEW	3938	LINE	プット	3,800 円	2020/01/08	41	0.010000
eワラント	NEW	3938	LINE	プット	3,900 円	2020/02/12	42	0.010000
eワラント		3938	LINE	プット	4,000 円	2019/10/09	33	0.005000
eワラント		4004	昭和電工	コール	2,900 円	2020/02/12	27	0.010000
eワラント		4004	昭和電工	コール	3,100 円	2020/01/08	25	0.010000
eワラント	NEW	4004	昭和電工	コール	3,250 円	2020/02/12	28	0.010000
eワラント		4004	昭和電工	コール	3,500 円	2020/01/08	26	0.010000
eワラント		4004	昭和電工	コール	4,000 円	2019/10/09	22	0.010000
eワラント		4004	昭和電工	コール	5,000 円	2019/10/09	23	0.010000
eワラント		4004	昭和電工	コール	5,300 円	2019/11/13	24	0.010000
eワラント		4004	昭和電工	プット	2,500 円	2019/10/09	15	0.010000
eワラント		4004	昭和電工	プット	2,500 円	2020/02/12	19	0.010000
eワラント	NEW	4004	昭和電工	プット	2,800 円	2020/02/12	20	0.010000
eワラント		4004	昭和電工	プット	2,900 円	2020/01/08	18	0.010000
eワラント		4004	昭和電工	プット	3,500 円	2019/10/09	16	0.010000
eワラント		4004	昭和電工	プット	4,000 円	2019/11/13	17	0.010000
eワラント		4063	信越化学工業	コール	9,500 円	2019/10/09	133	0.005000
eワラント		4063	信越化学工業	コール	9,500 円	2020/01/08	136	0.005000
eワラント		4063	信越化学工業	コール	10,000 円	2019/11/13	134	0.005000
eワラント		4063	信越化学工業	コール	10,500 円	2020/01/08	137	0.005000
eワラント		4063	信越化学工業	コール	11,000 円	2019/11/13	135	0.005000
eワラント		4063	信越化学工業	コール	11,000 円	2020/03/11	138	0.005000
eワラント		4063	信越化学工業	コール	11,500 円	2020/01/08	139	0.005000
eワラント		4063	信越化学工業	コール	12,000 円	2020/03/11	140	0.005000
eワラント	NEW	4063	信越化学工業	コール	13,000 円	2020/02/12	141	0.005000
eワラント		4063	信越化学工業	プット	8,500 円	2019/11/13	108	0.005000
eワラント		4063	信越化学工業	プット	9,000 円	2020/01/08	111	0.005000
eワラント		4063	信越化学工業	プット	9,500 円	2019/10/09	109	0.005000
eワラント		4063	信越化学工業	プット	9,500 円	2020/03/11	112	0.005000
eワラント		4063	信越化学工業	プット	10,000 円	2019/11/13	110	0.005000
eワラント		4063	信越化学工業	プット	10,000 円	2020/01/08	113	0.005000
eワラント		4063	信越化学工業	プット	10,500 円	2020/03/11	114	0.005000
eワラント	NEW	4063	信越化学工業	プット	11,500 円	2020/02/12	115	0.005000
eワラント		4344	ソースネクスト	コール	420 円	2019/10/09	6	0.050000
eワラント		4344	ソースネクスト	コール	460 円	2019/12/11	9	0.050000
eワラント		4344	ソースネクスト	コール	480 円	2020/02/12	10	0.050000
eワラント		4344	ソースネクスト	コール	500 円	2019/11/13	8	0.050000
eワラント	NEW	4344	ソースネクスト	コール	530 円	2020/02/12	11	0.050000
eワラント		4344	ソースネクスト	コール	540 円	2019/10/09	7	0.050000
eワラント	NEW	4344	ソースネクスト	コール	580 円	2020/02/12	12	0.050000
eワラント		4369	トリケミカル研究所	コール	4,500 円	2019/12/11	22	0.010000
eワラント		4369	トリケミカル研究所	コール	5,000 円	2020/01/08	24	0.010000
eワラント		4369	トリケミカル研究所	コール	5,200 円	2019/10/09	19	0.010000
eワラント		4369	トリケミカル研究所	コール	5,400 円	2019/12/11	23	0.010000
eワラント		4369	トリケミカル研究所	コール	5,500 円	2020/02/12	26	0.010000
eワラント		4369	トリケミカル研究所	コール	5,800 円	2020/01/08	25	0.010000
eワラント		4369	トリケミカル研究所	コール	6,500 円	2020/02/12	27	0.010000
eワラント	NEW	4369	トリケミカル研究所	コール	7,000 円	2020/01/08	28	0.010000
eワラント	NEW	4369	トリケミカル研究所	コール	7,500 円	2020/02/12	29	0.010000
eワラント	NEW	4369	トリケミカル研究所	コール	8,500 円	2020/02/12	30	0.010000
eワラント		4452	花王	コール	8,000 円	2020/02/12	22	0.005000
eワラント		4452	花王	コール	8,500 円	2019/11/13	20	0.005000
eワラント	NEW	4452	花王	コール	8,500 円	2020/02/12	23	0.005000
eワラント		4452	花王	コール	9,500 円	2019/11/13	21	0.005000
eワラント		4452	花王	プット	7,000 円	2020/02/12	22	0.005000
eワラント		4452	花王	プット	7,500 円	2019/11/13	20	0.005000
eワラント	NEW	4452	花王	プット	7,500 円	2020/02/12	23	0.005000
eワラント		4452	花王	プット	8,500 円	2019/11/13	21	0.005000
eワラント		4502	武田薬品工業	コール	3,700 円	2020/01/08	185	0.010000
eワラント		4502	武田薬品工業	コール	3,900 円	2020/02/12	187	0.010000
eワラント		4502	武田薬品工業	コール	4,000 円	2019/10/09	177	0.010000
eワラント		4502	武田薬品工業	コール	4,100 円	2020/01/08	186	0.010000
eワラント		4502	武田薬品工業	コール	4,300 円	2019/11/13	184	0.010000
eワラント		4502	武田薬品工業	コール	4,400 円	2020/02/12	188	0.010000
eワラント		4502	武田薬品工業	コール	4,500 円	2019/10/09	178	0.010000
eワラント		4502	武田薬品工業	コール	4,700 円	2019/11/13	182	0.010000
eワラント		4502	武田薬品工業	コール	5,000 円	2019/10/09	179	0.010000
eワラント		4502	武田薬品工業	コール	5,200 円	2019/11/13	183	0.010000
eワラント		4502	武田薬品工業	プット	3,200 円	2020/02/12	152	0.010000
eワラント		4502	武田薬品工業	プット	3,400 円	2020/01/08	149	0.010000
eワラント		4502	武田薬品工業	プット	3,600 円	2019/11/13	148	0.010000
eワラント		4502	武田薬品工業	プット	3,700 円	2020/01/08	150	0.010000
eワラント		4502	武田薬品工業	プット	3,800 円	2020/02/12	151	0.010000
eワラント		4502	武田薬品工業	プット	4,000 円	2019/10/09	143	0.010000
eワラント		4502	武田薬品工業	プット	4,300 円	2019/11/13	145	0.010000
eワラント		4502	武田薬品工業	プット	4,500 円	2019/10/09	144	0.010000
eワラント		4502	武田薬品工業	プット	4,700 円	2019/11/13	147	0.010000
eワラント		4507	塩野義製薬	コール	6,000 円	2020/02/12	34	0.005000
eワラント		4507	塩野義製薬	コール	6,500 円	2019/11/13	32	0.005000
eワラント		4507	塩野義製薬	コール	7,000 円	2020/01/08	33	0.005000
eワラント		4507	塩野義製薬	コール	7,500 円	2019/10/09	31	0.005000
eワラント		4507	塩野義製薬	プット	5,500 円	2020/01/08	26	0.005000
eワラント		4507	塩野義製薬	プット	6,000 円	2019/11/13	25	0.005000
eワラント		4507	塩野義製薬	プット	6,000 円	2020/02/12	27	0.005000
eワラント		4507	塩野義製薬	プット	6,500 円	2019/10/09	24	0.005000
eワラント		4528	小野薬品工業	コール	1,950 円	2019/11/13	53	0.010000
eワラント		4528	小野薬品工業	コール	2,150 円	2020/01/08	54	0.010000
eワラント		4528	小野薬品工業	コール	2,250 円	2019/10/09	52	0.010000
eワラント		4528	小野薬品工業	プット	1,750 円	2019/11/13	43	0.010000
eワラント		4528	小野薬品工業	プット	1,950 円	2020/01/08	44	0.010000
eワラント		4528	小野薬品工業	プット	2,050 円	2019/10/09	42	0.010000
eワラント		4565	そーせいグループ	コール	1,550 円	2019/11/13	75	0.020000
eワラント		4565	そーせいグループ	コール	1,750 円	2019/11/13	76	0.020000
eワラント		4565	そーせいグループ	コール	2,000 円	2019/12/11	78	0.020000

商品分類	NEW	原資産コード	対象原資産	タイプ	権利行使価格	満期日	回号	1ワラント当たり原資産数
eワラント		4565	そーせいグループ	コール	2,150 円	2019/11/13	77	0.020000
eワラント	NEW	4565	そーせいグループ	コール	2,300 円	2020/01/08	87	0.020000
eワラント		4565	そーせいグループ	コール	2,400 円	2019/12/11	79	0.020000
eワラント		4565	そーせいグループ	コール	2,500 円	2020/02/12	84	0.020000
eワラント		4565	そーせいグループ	コール	2,700 円	2020/01/08	81	0.020000
eワラント	NEW	4565	そーせいグループ	コール	2,850 円	2020/02/12	88	0.020000
eワラント		4565	そーせいグループ	コール	3,000 円	2019/12/11	80	0.020000
eワラント		4565	そーせいグループ	コール	3,150 円	2019/11/13	82	0.020000
eワラント		4565	そーせいグループ	コール	3,200 円	2020/02/12	85	0.020000
eワラント		4565	そーせいグループ	コール	3,400 円	2020/01/08	83	0.020000
eワラント		4565	そーせいグループ	コール	3,800 円	2020/02/12	86	0.020000
eワラント		4587	ペプチドリーム	コール	5,500 円	2019/11/13	44	0.010000
eワラント		4587	ペプチドリーム	コール	6,000 円	2020/01/08	46	0.010000
eワラント		4587	ペプチドリーム	コール	6,000 円	2020/03/11	48	0.010000
eワラント		4587	ペプチドリーム	コール	6,500 円	2019/11/13	45	0.010000
eワラント		4587	ペプチドリーム	コール	6,500 円	2020/02/12	47	0.010000
eワラント		4587	ペプチドリーム	コール	7,000 円	2020/03/11	49	0.010000
eワラント		4587	ペプチドリーム	プット	5,000 円	2019/11/13	5	0.010000
eワラント		4587	ペプチドリーム	プット	5,000 円	2020/03/11	7	0.010000
eワラント		4587	ペプチドリーム	プット	5,500 円	2020/01/08	6	0.010000
eワラント		4661	オリエンタルランド	コール	13,000 円	2019/12/11	97	0.004000
eワラント		4661	オリエンタルランド	コール	13,500 円	2019/10/09	96	0.004000
eワラント		4661	オリエンタルランド	コール	13,500 円	2020/01/08	100	0.004000
eワラント		4661	オリエンタルランド	コール	14,000 円	2019/12/11	98	0.004000
eワラント		4661	オリエンタルランド	コール	14,500 円	2019/11/13	99	0.004000
eワラント		4661	オリエンタルランド	コール	15,000 円	2020/01/08	101	0.004000
eワラント		4661	オリエンタルランド	コール	15,500 円	2020/02/12	102	0.004000
eワラント		4661	オリエンタルランド	コール	16,000 円	2019/12/11	103	0.004000
eワラント	NEW	4661	オリエンタルランド	コール	16,000 円	2020/02/12	105	0.004000
eワラント		4661	オリエンタルランド	コール	16,500 円	2020/02/12	104	0.004000
eワラント	NEW	4661	オリエンタルランド	コール	17,000 円	2020/01/08	106	0.004000
eワラント	NEW	4661	オリエンタルランド	コール	17,500 円	2020/02/12	107	0.004000
eワラント		4661	オリエンタルランド	プット	12,000 円	2019/10/09	67	0.004000
eワラント		4661	オリエンタルランド	プット	12,000 円	2020/01/08	70	0.004000
eワラント		4661	オリエンタルランド	プット	12,500 円	2019/12/11	68	0.004000
eワラント		4661	オリエンタルランド	プット	13,000 円	2019/11/13	69	0.004000
eワラント		4661	オリエンタルランド	プット	13,500 円	2020/01/08	71	0.004000
eワラント		4661	オリエンタルランド	プット	14,000 円	2020/02/12	72	0.004000
eワラント		4661	オリエンタルランド	プット	14,500 円	2019/12/11	73	0.004000
eワラント	NEW	4661	オリエンタルランド	プット	15,000 円	2020/01/08	75	0.004000
eワラント		4661	オリエンタルランド	プット	15,000 円	2020/02/12	74	0.004000
eワラント	NEW	4661	オリエンタルランド	プット	15,500 円	2020/02/12	76	0.004000
eワラント		4714	リソー教育	コール	480 円	2019/12/11	9	0.200000
eワラント		4714	リソー教育	コール	520 円	2020/02/12	11	0.200000
eワラント		4714	リソー教育	コール	550 円	2019/12/11	10	0.200000
eワラント		4714	リソー教育	コール	600 円	2020/02/12	12	0.200000
eワラント		4714	リソー教育	コール	650 円	2019/10/09	8	0.200000
eワラント		4751	サイバーエージェント	コール	3,000 円	2019/10/09	107	0.010000
eワラント		4751	サイバーエージェント	コール	4,000 円	2019/10/09	108	0.010000
eワラント		4751	サイバーエージェント	コール	4,100 円	2019/12/11	115	0.010000
eワラント		4751	サイバーエージェント	コール	4,400 円	2020/02/12	118	0.010000
eワラント		4751	サイバーエージェント	コール	4,500 円	2019/12/11	116	0.010000
eワラント		4751	サイバーエージェント	コール	4,600 円	2019/10/09	111	0.010000
eワラント		4751	サイバーエージェント	コール	5,000 円	2019/10/09	109	0.010000
eワラント		4751	サイバーエージェント	コール	5,000 円	2020/02/12	119	0.010000
eワラント		4751	サイバーエージェント	コール	5,200 円	2019/12/11	117	0.010000
eワラント		4751	サイバーエージェント	コール	5,600 円	2019/10/09	114	0.010000
eワラント		4751	サイバーエージェント	コール	5,700 円	2020/02/12	120	0.010000
eワラント		4751	サイバーエージェント	プット	3,000 円	2019/10/09	49	0.010000
eワラント		4751	サイバーエージェント	プット	3,500 円	2019/12/11	53	0.010000
eワラント		4751	サイバーエージェント	プット	3,900 円	2020/02/12	55	0.010000
eワラント		4751	サイバーエージェント	プット	4,000 円	2019/10/09	50	0.010000
eワラント		4751	サイバーエージェント	プット	4,100 円	2019/12/11	54	0.010000
eワラント		4751	サイバーエージェント	プット	4,400 円	2020/02/12	56	0.010000
eワラント		4755	楽天	コール	850 円	2019/10/09	240	0.050000
eワラント		4755	楽天	コール	950 円	2019/10/09	241	0.050000
eワラント		4755	楽天	コール	1,000 円	2019/12/11	248	0.050000
eワラント	NEW	4755	楽天	コール	1,000 円	2020/02/12	258	0.050000
eワラント		4755	楽天	コール	1,050 円	2019/10/09	242	0.050000
eワラント		4755	楽天	コール	1,050 円	2020/02/12	255	0.050000
eワラント		4755	楽天	コール	1,100 円	2019/12/11	249	0.050000
eワラント	NEW	4755	楽天	コール	1,100 円	2020/02/12	259	0.050000
eワラント		4755	楽天	コール	1,150 円	2019/10/09	246	0.050000
eワラント		4755	楽天	コール	1,150 円	2020/02/12	256	0.050000
eワラント		4755	楽天	コール	1,200 円	2019/11/13	253	0.050000
eワラント	NEW	4755	楽天	コール	1,200 円	2020/02/12	260	0.050000
eワラント		4755	楽天	コール	1,250 円	2020/01/08	251	0.050000
eワラント		4755	楽天	コール	1,300 円	2019/12/11	250	0.050000
eワラント		4755	楽天	コール	1,300 円	2020/02/12	257	0.050000
eワラント		4755	楽天	コール	1,350 円	2019/11/13	254	0.050000
eワラント		4755	楽天	コール	1,400 円	2020/01/08	252	0.050000
eワラント		4755	楽天	プット	750 円	2019/10/09	126	0.050000
eワラント	NEW	4755	楽天	プット	800 円	2020/02/12	142	0.050000
eワラント		4755	楽天	プット	850 円	2019/10/09	127	0.050000
eワラント		4755	楽天	プット	850 円	2020/02/12	139	0.050000
eワラント		4755	楽天	プット	900 円	2019/12/11	133	0.050000
eワラント	NEW	4755	楽天	プット	900 円	2020/02/12	143	0.050000
eワラント		4755	楽天	プット	950 円	2019/10/09	129	0.050000
eワラント		4755	楽天	プット	950 円	2020/02/12	140	0.050000
eワラント		4755	楽天	プット	1,000 円	2020/01/08	135	0.050000
eワラント	NEW	4755	楽天	プット	1,000 円	2020/02/12	144	0.050000
eワラント		4755	楽天	プット	1,050 円	2019/11/13	137	0.050000
eワラント		4755	楽天	プット	1,050 円	2020/02/12	141	0.050000
eワラント		4755	楽天	プット	1,100 円	2019/12/11	134	0.050000
eワラント		4755	楽天	プット	1,150 円	2019/11/13	138	0.050000
eワラント		4755	楽天	プット	1,150 円	2020/01/08	136	0.050000

商品分類	NEW	原資産コード	対象原資産	タイプ	権利行使価格	満期日	回号	1ワラント当たり原資産数
eワラント		4819	デジタルガレージ	コール	3,200 円	2019/10/09	52	0.010000
eワラント		4819	デジタルガレージ	コール	3,400 円	2019/11/13	53	0.010000
eワラント		4819	デジタルガレージ	コール	3,600 円	2020/02/12	57	0.010000
eワラント		4819	デジタルガレージ	コール	3,800 円	2019/12/11	55	0.010000
eワラント	NEW	4819	デジタルガレージ	コール	4,000 円	2020/02/12	58	0.010000
eワラント		4819	デジタルガレージ	コール	4,100 円	2019/11/13	54	0.010000
eワラント		4819	デジタルガレージ	コール	4,300 円	2020/01/08	56	0.010000
eワラント		4819	デジタルガレージ	プット	2,800 円	2019/10/09	23	0.010000
eワラント		4819	デジタルガレージ	プット	3,100 円	2019/11/13	24	0.010000
eワラント		4819	デジタルガレージ	プット	3,200 円	2020/02/12	26	0.010000
eワラント		4819	デジタルガレージ	プット	3,500 円	2020/01/08	25	0.010000
eワラント		4847	インテリジェント ウェイブ	コール	850 円	2019/11/13	7	0.020000
eワラント		4847	インテリジェント ウェイブ	コール	950 円	2019/12/11	8	0.020000
eワラント		4847	インテリジェント ウェイブ	コール	1,100 円	2019/12/11	9	0.020000
eワラント		4901	富士フイルムホールディングス	コール	4,600 円	2020/01/08	76	0.010000
eワラント		4901	富士フイルムホールディングス	コール	4,800 円	2020/03/11	77	0.010000
eワラント		4901	富士フイルムホールディングス	コール	5,000 円	2020/01/08	78	0.010000
eワラント		4901	富士フイルムホールディングス	コール	5,200 円	2020/03/11	79	0.010000
eワラント		4901	富士フイルムホールディングス	コール	5,500 円	2020/01/08	75	0.010000
eワラント		4901	富士フイルムホールディングス	コール	6,000 円	2019/12/11	74	0.010000
eワラント		4901	富士フイルムホールディングス	プット	4,200 円	2020/01/08	56	0.010000
eワラント		4901	富士フイルムホールディングス	プット	4,400 円	2020/03/11	57	0.010000
eワラント		4901	富士フイルムホールディングス	プット	4,600 円	2020/01/08	58	0.010000
eワラント		4901	富士フイルムホールディングス	プット	4,700 円	2020/03/11	59	0.010000
eワラント		4901	富士フイルムホールディングス	プット	5,000 円	2019/12/11	54	0.010000
eワラント		4901	富士フイルムホールディングス	プット	5,500 円	2020/01/08	55	0.010000
eワラント		4922	コーセー	コール	17,500 円	2020/02/12	18	0.002000
eワラント		4922	コーセー	コール	18,500 円	2020/01/08	16	0.002000
eワラント	NEW	4922	コーセー	コール	19,500 円	2020/02/12	19	0.002000
eワラント		4922	コーセー	コール	20,000 円	2019/11/13	14	0.002000
eワラント		4922	コーセー	コール	20,500 円	2020/02/12	17	0.002000
eワラント	NEW	4922	コーセー	コール	22,000 円	2020/02/12	20	0.002000
eワラント		4922	コーセー	コール	23,000 円	2019/11/13	15	0.002000
eワラント		4922	コーセー	プット	15,000 円	2020/01/08	13	0.002000
eワラント		4922	コーセー	プット	16,000 円	2019/11/13	11	0.002000
eワラント		4922	コーセー	プット	16,000 円	2020/02/12	15	0.002000
eワラント		4922	コーセー	プット	17,500 円	2020/02/12	14	0.002000
eワラント	NEW	4922	コーセー	プット	18,500 円	2020/02/12	16	0.002000
eワラント		4922	コーセー	プット	19,000 円	2019/11/13	12	0.002000
eワラント		5020	JXTGホールディングス	コール	450 円	2020/02/12	55	0.050000
eワラント		5020	JXTGホールディングス	コール	500 円	2020/02/12	56	0.050000
eワラント		5020	JXTGホールディングス	コール	550 円	2019/12/11	53	0.050000
eワラント	NEW	5020	JXTGホールディングス	コール	550 円	2020/02/12	57	0.050000
eワラント		5020	JXTGホールディングス	コール	600 円	2019/10/09	52	0.050000
eワラント		5020	JXTGホールディングス	コール	600 円	2020/02/12	54	0.050000
eワラント		5020	JXTGホールディングス	プット	400 円	2020/02/12	47	0.050000
eワラント		5020	JXTGホールディングス	プット	430 円	2019/12/11	48	0.050000
eワラント		5020	JXTGホールディングス	プット	450 円	2019/10/09	44	0.050000
eワラント		5020	JXTGホールディングス	プット	450 円	2020/02/12	46	0.050000
eワラント		5020	JXTGホールディングス	プット	500 円	2019/12/11	45	0.050000
eワラント	NEW	5020	JXTGホールディングス	プット	500 円	2020/02/12	49	0.050000
eワラント		5108	ブリヂストン	コール	4,200 円	2019/10/09	76	0.005000
eワラント		5108	ブリヂストン	コール	4,450 円	2019/12/11	78	0.005000
eワラント		5108	ブリヂストン	コール	4,800 円	2019/10/09	77	0.005000
eワラント		5108	ブリヂストン	プット	4,000 円	2019/12/11	56	0.005000
eワラント		5108	ブリヂストン	プット	4,200 円	2019/10/09	55	0.005000
eワラント		5233	太平洋セメント	コール	2,800 円	2020/02/12	50	0.010000
eワラント	NEW	5233	太平洋セメント	コール	3,100 円	2020/02/12	51	0.010000
eワラント		5233	太平洋セメント	コール	3,300 円	2020/01/08	49	0.010000
eワラント		5233	太平洋セメント	コール	3,500 円	2019/12/11	48	0.010000
eワラント		5233	太平洋セメント	コール	4,000 円	2019/10/09	47	0.010000
eワラント		5233	太平洋セメント	プット	2,400 円	2020/02/12	43	0.010000
eワラント	NEW	5233	太平洋セメント	プット	2,800 円	2020/02/12	44	0.010000
eワラント		5233	太平洋セメント	プット	3,000 円	2019/12/11	41	0.010000
eワラント		5233	太平洋セメント	プット	3,200 円	2020/01/08	42	0.010000
eワラント		5233	太平洋セメント	プット	3,500 円	2019/10/09	40	0.010000
eワラント		5301	東海カーボン	コール	1,000 円	2019/11/13	28	0.020000
eワラント		5301	東海カーボン	コール	1,000 円	2020/03/11	29	0.020000
eワラント		5301	東海カーボン	コール	1,050 円	2020/02/12	24	0.020000
eワラント		5301	東海カーボン	コール	1,100 円	2020/01/08	25	0.020000
eワラント		5301	東海カーボン	コール	1,150 円	2019/11/13	21	0.020000
eワラント		5301	東海カーボン	コール	1,150 円	2020/03/11	30	0.020000
eワラント		5301	東海カーボン	コール	1,200 円	2020/02/12	26	0.020000
eワラント		5301	東海カーボン	コール	1,300 円	2020/01/08	22	0.020000
eワラント	NEW	5301	東海カーボン	コール	1,300 円	2020/02/12	31	0.020000
eワラント		5301	東海カーボン	コール	1,400 円	2020/02/12	27	0.020000
eワラント		5301	東海カーボン	コール	1,450 円	2019/11/13	18	0.020000
eワラント		5301	東海カーボン	コール	1,600 円	2020/01/08	23	0.020000
eワラント		5301	東海カーボン	コール	1,750 円	2019/11/13	19	0.020000
eワラント		5301	東海カーボン	コール	2,050 円	2019/11/13	20	0.020000
eワラント		5301	東海カーボン	プット	800 円	2020/03/11	22	0.020000
eワラント		5301	東海カーボン	プット	850 円	2019/11/13	23	0.020000
eワラント		5301	東海カーボン	プット	850 円	2020/02/12	18	0.020000
eワラント		5301	東海カーボン	プット	900 円	2020/01/08	16	0.020000
eワラント		5301	東海カーボン	プット	950 円	2019/11/13	15	0.020000
eワラント		5301	東海カーボン	プット	950 円	2020/02/12	19	0.020000
eワラント		5301	東海カーボン	プット	1,000 円	2020/01/08	20	0.020000
eワラント		5301	東海カーボン	プット	1,000 円	2020/03/11	24	0.020000
eワラント		5301	東海カーボン	プット	1,050 円	2020/02/12	21	0.020000
eワラント		5301	東海カーボン	プット	1,100 円	2020/01/08	17	0.020000
eワラント		5301	東海カーボン	プット	1,150 円	2019/11/13	13	0.020000
eワラント	NEW	5301	東海カーボン	プット	1,150 円	2020/02/12	25	0.020000
eワラント		5301	東海カーボン	プット	1,450 円	2019/11/13	14	0.020000
eワラント		5401	日本製鉄	コール	1,500 円	2020/02/12	191	0.020000
eワラント	NEW	5401	日本製鉄	コール	1,600 円	2020/01/08	193	0.020000
eワラント		5401	日本製鉄	コール	1,650 円	2020/02/12	192	0.020000

商品分類	NEW	原資産コード	対象原資産	タイプ	権利行使価格	満期日	回号	1ワラント当たり原資産数
eワラント	NEW	5401	日本製鉄	コール	1,700 円	2020/01/08	194	0.020000
eワラント		5401	日本製鉄	コール	1,900 円	2019/12/11	190	0.020000
eワラント		5401	日本製鉄	コール	2,100 円	2019/10/09	188	0.020000
eワラント		5401	日本製鉄	コール	2,300 円	2019/10/09	189	0.020000
eワラント		5401	日本製鉄	プット	1,350 円	2020/02/12	167	0.020000
eワラント		5401	日本製鉄	プット	1,450 円	2020/02/12	168	0.020000
eワラント	NEW	5401	日本製鉄	プット	1,500 円	2020/01/08	169	0.020000
eワラント		5401	日本製鉄	プット	1,700 円	2019/12/11	166	0.020000
eワラント		5401	日本製鉄	プット	1,900 円	2019/10/09	165	0.020000
eワラント		5631	日本製鋼所	コール	1,800 円	2019/12/11	48	0.010000
eワラント		5631	日本製鋼所	コール	1,900 円	2020/02/12	51	0.010000
eワラント		5631	日本製鋼所	コール	2,000 円	2019/10/09	47	0.010000
eワラント		5631	日本製鋼所	コール	2,000 円	2020/01/08	50	0.010000
eワラント		5631	日本製鋼所	コール	2,200 円	2019/12/11	49	0.010000
eワラント	NEW	5631	日本製鋼所	コール	2,500 円	2020/02/12	52	0.010000
eワラント		5631	日本製鋼所	プット	1,500 円	2020/02/12	45	0.010000
eワラント		5631	日本製鋼所	プット	1,600 円	2019/10/09	43	0.010000
eワラント		5631	日本製鋼所	プット	1,700 円	2019/12/11	44	0.010000
eワラント	NEW	5631	日本製鋼所	プット	2,000 円	2020/02/12	46	0.010000
eワラント		5706	三井金属鉱業	コール	2,200 円	2020/02/12	27	0.010000
eワラント		5706	三井金属鉱業	コール	2,500 円	2019/12/11	24	0.010000
eワラント		5706	三井金属鉱業	コール	2,700 円	2020/02/12	26	0.010000
eワラント		5706	三井金属鉱業	コール	2,900 円	2019/12/11	25	0.010000
eワラント		5706	三井金属鉱業	コール	3,000 円	2019/10/09	22	0.010000
eワラント	NEW	5706	三井金属鉱業	コール	3,000 円	2020/02/12	28	0.010000
eワラント		5706	三井金属鉱業	コール	3,600 円	2019/10/09	23	0.010000
eワラント		5706	三井金属鉱業	プット	1,900 円	2020/02/12	22	0.010000
eワラント		5706	三井金属鉱業	プット	2,200 円	2020/02/12	21	0.010000
eワラント		5706	三井金属鉱業	プット	2,300 円	2019/12/11	20	0.010000
eワラント		5706	三井金属鉱業	プット	2,500 円	2019/10/09	18	0.010000
eワラント	NEW	5706	三井金属鉱業	プット	2,500 円	2020/02/12	23	0.010000
eワラント		5706	三井金属鉱業	プット	3,000 円	2019/10/09	19	0.010000
eワラント		5713	住友金属鉱山	コール	3,000 円	2019/12/11	217	0.010000
eワラント		5713	住友金属鉱山	コール	3,200 円	2020/02/12	219	0.010000
eワラント		5713	住友金属鉱山	コール	3,450 円	2020/01/08	218	0.010000
eワラント	NEW	5713	住友金属鉱山	コール	3,700 円	2020/02/12	220	0.010000
eワラント		5713	住友金属鉱山	コール	3,900 円	2019/10/09	216	0.010000
eワラント	NEW	5713	住友金属鉱山	コール	4,000 円	2020/02/12	221	0.010000
eワラント		5713	住友金属鉱山	プット	2,700 円	2019/12/11	183	0.010000
eワラント		5713	住友金属鉱山	プット	2,850 円	2020/01/08	184	0.010000
eワラント		5713	住友金属鉱山	プット	2,900 円	2020/02/12	185	0.010000
eワラント		5713	住友金属鉱山	プット	3,300 円	2019/10/09	182	0.010000
eワラント	NEW	5713	住友金属鉱山	プット	3,300 円	2020/02/12	186	0.010000
eワラント		5911	横河ブリッジホールディングス	コール	1,800 円	2019/12/11	10	0.010000
eワラント		5911	横河ブリッジホールディングス	プット	1,500 円	2019/12/11	8	0.010000
eワラント		6098	リクルートホールディングス	コール	3,000 円	2019/10/09	29	0.020000
eワラント	NEW	6098	リクルートホールディングス	コール	3,300 円	2020/02/12	38	0.020000
eワラント		6098	リクルートホールディングス	コール	3,400 円	2019/11/13	32	0.020000
eワラント	NEW	6098	リクルートホールディングス	コール	3,450 円	2020/02/12	39	0.020000
eワラント		6098	リクルートホールディングス	コール	3,500 円	2020/01/08	34	0.020000
eワラント		6098	リクルートホールディングス	コール	3,600 円	2019/12/11	33	0.020000
eワラント	NEW	6098	リクルートホールディングス	コール	3,600 円	2020/02/12	40	0.020000
eワラント		6098	リクルートホールディングス	コール	3,700 円	2019/10/09	31	0.020000
eワラント		6098	リクルートホールディングス	コール	3,800 円	2020/02/12	37	0.020000
eワラント		6098	リクルートホールディングス	コール	3,900 円	2019/11/13	35	0.020000
eワラント		6098	リクルートホールディングス	コール	4,000 円	2020/01/08	36	0.020000
eワラント	NEW	6098	リクルートホールディングス	コール	4,000 円	2020/02/12	41	0.020000
eワラント		6098	リクルートホールディングス	プット	2,500 円	2019/10/09	23	0.020000
eワラント	NEW	6098	リクルートホールディングス	プット	2,950 円	2020/02/12	30	0.020000
eワラント		6098	リクルートホールディングス	プット	3,000 円	2019/11/13	24	0.020000
eワラント		6098	リクルートホールディングス	プット	3,100 円	2020/01/08	26	0.020000
eワラント	NEW	6098	リクルートホールディングス	プット	3,150 円	2020/02/12	31	0.020000
eワラント		6098	リクルートホールディングス	プット	3,200 円	2019/12/11	25	0.020000
eワラント		6098	リクルートホールディングス	プット	3,300 円	2020/02/12	29	0.020000
eワラント		6098	リクルートホールディングス	プット	3,400 円	2019/11/13	27	0.020000
eワラント	NEW	6098	リクルートホールディングス	プット	3,450 円	2020/02/12	32	0.020000
eワラント		6098	リクルートホールディングス	プット	3,500 円	2020/01/08	28	0.020000
eワラント		6146	ディスコ	コール	16,000 円	2019/10/09	38	0.002000
eワラント		6146	ディスコ	コール	16,500 円	2020/01/08	41	0.002000
eワラント		6146	ディスコ	コール	17,500 円	2019/11/13	39	0.002000
eワラント		6146	ディスコ	コール	18,500 円	2020/01/08	42	0.002000
eワラント		6146	ディスコ	コール	19,500 円	2020/03/11	46	0.002000
eワラント		6146	ディスコ	コール	20,000 円	2019/11/13	40	0.002000
eワラント		6146	ディスコ	コール	20,500 円	2020/01/08	43	0.002000
eワラント		6146	ディスコ	コール	21,000 円	2019/10/09	44	0.002000
eワラント		6146	ディスコ	コール	21,500 円	2020/03/11	47	0.002000
eワラント		6146	ディスコ	コール	22,500 円	2020/01/08	45	0.002000
eワラント	NEW	6146	ディスコ	コール	24,000 円	2020/02/12	48	0.002000
eワラント	NEW	6146	ディスコ	コール	27,000 円	2020/02/12	49	0.002000
eワラント		6146	ディスコ	プット	12,000 円	2019/10/09	29	0.002000
eワラント		6146	ディスコ	プット	13,500 円	2020/01/08	33	0.002000
eワラント		6146	ディスコ	プット	14,000 円	2019/11/13	30	0.002000
eワラント		6146	ディスコ	プット	15,500 円	2020/01/08	32	0.002000
eワラント		6146	ディスコ	プット	16,000 円	2020/03/11	37	0.002000
eワラント		6146	ディスコ	プット	16,500 円	2020/01/08	34	0.002000
eワラント		6146	ディスコ	プット	17,000 円	2019/11/13	31	0.002000
eワラント		6146	ディスコ	プット	17,500 円	2020/03/11	38	0.002000
eワラント		6146	ディスコ	プット	18,000 円	2019/10/09	35	0.002000
eワラント		6146	ディスコ	プット	18,500 円	2020/01/08	36	0.002000
eワラント	NEW	6146	ディスコ	プット	19,000 円	2020/02/12	39	0.002000
eワラント	NEW	6146	ディスコ	プット	21,000 円	2020/02/12	40	0.002000
eワラント		6172	メタップス	コール	1,100 円	2019/12/11	9	0.010000
eワラント		6172	メタップス	コール	1,200 円	2020/02/12	12	0.010000
eワラント		6172	メタップス	コール	1,300 円	2019/11/13	8	0.010000
eワラント		6172	メタップス	コール	1,500 円	2019/12/11	10	0.010000
eワラント		6172	メタップス	コール	1,800 円	2020/01/08	11	0.010000

商品分類	NEW	原資産コード	対象原資産	タイプ	権利行使価格	満期日	回号	1ワラント当たり原資産数
eワラント	NEW	6208	石川製作所	コール	1,600 円	2020/02/12	19	0.010000
eワラント		6208	石川製作所	コール	1,700 円	2019/10/09	17	0.010000
eワラント		6208	石川製作所	コール	2,300 円	2019/10/09	18	0.010000
eワラント	NEW	6208	石川製作所	プット	1,300 円	2020/02/12	1	0.010000
eワラント		6222	島精機製作所	コール	3,000 円	2019/12/11	11	0.005000
eワラント		6222	島精機製作所	コール	3,400 円	2019/11/13	10	0.005000
eワラント		6222	島精機製作所	コール	3,700 円	2019/12/11	12	0.005000
eワラント		6222	島精機製作所	プット	2,500 円	2019/12/11	10	0.005000
eワラント		6222	島精機製作所	プット	2,800 円	2019/11/13	9	0.005000
eワラント		6240	ヤマシンフィルタ	コール	650 円	2019/11/13	33	0.050000
eワラント		6240	ヤマシンフィルタ	コール	700 円	2020/01/08	34	0.050000
eワラント		6240	ヤマシンフィルタ	コール	750 円	2019/10/09	31	0.050000
eワラント	NEW	6240	ヤマシンフィルタ	コール	850 円	2020/02/12	35	0.050000
eワラント		6240	ヤマシンフィルタ	コール	950 円	2019/10/09	32	0.050000
eワラント	NEW	6240	ヤマシンフィルタ	コール	1,000 円	2020/02/12	36	0.050000
eワラント		6258	平田機工	コール	5,500 円	2019/12/11	26	0.002000
eワラント		6258	平田機工	コール	6,500 円	2019/12/11	27	0.002000
eワラント		6258	平田機工	コール	7,500 円	2020/02/12	28	0.002000
eワラント	NEW	6258	平田機工	コール	8,500 円	2020/02/12	29	0.002000
eワラント		6258	平田機工	コール	9,500 円	2019/10/09	25	0.002000
eワラント		6258	平田機工	プット	4,500 円	2019/12/11	21	0.002000
eワラント		6258	平田機工	プット	5,500 円	2020/02/12	22	0.002000
eワラント	NEW	6258	平田機工	プット	6,500 円	2020/02/12	23	0.002000
eワラント		6258	平田機工	プット	7,500 円	2019/10/09	20	0.002000
eワラント		6301	コマツ	コール	2,600 円	2019/12/11	166	0.020000
eワラント	NEW	6301	コマツ	コール	2,700 円	2020/02/12	167	0.020000
eワラント		6301	コマツ	コール	2,800 円	2019/10/09	165	0.020000
eワラント		6301	コマツ	プット	2,100 円	2019/12/11	138	0.020000
eワラント	NEW	6301	コマツ	プット	2,300 円	2020/02/12	139	0.020000
eワラント		6301	コマツ	プット	2,400 円	2019/10/09	137	0.020000
eワラント		6305	日立建機	コール	2,350 円	2020/02/12	44	0.005000
eワラント		6305	日立建機	コール	2,500 円	2019/12/11	42	0.005000
eワラント		6305	日立建機	コール	2,900 円	2019/12/11	43	0.005000
eワラント		6305	日立建機	コール	3,500 円	2019/10/09	41	0.005000
eワラント		6305	日立建機	プット	2,050 円	2020/02/12	41	0.005000
eワラント		6305	日立建機	プット	2,200 円	2019/12/11	39	0.005000
eワラント		6305	日立建機	プット	2,500 円	2019/12/11	40	0.005000
eワラント		6305	日立建機	プット	3,000 円	2019/10/09	38	0.005000
eワラント		6324	ハーモニック・ドライブ・システムズ	コール	4,200 円	2019/12/11	22	0.005000
eワラント		6324	ハーモニック・ドライブ・システムズ	コール	4,400 円	2019/10/09	20	0.005000
eワラント		6324	ハーモニック・ドライブ・システムズ	コール	5,200 円	2019/10/09	21	0.005000
eワラント		6367	ダイキン工業	コール	14,000 円	2019/12/11	104	0.005000
eワラント		6367	ダイキン工業	コール	14,500 円	2019/10/09	103	0.005000
eワラント		6367	ダイキン工業	コール	14,500 円	2020/02/12	107	0.005000
eワラント		6367	ダイキン工業	コール	15,000 円	2020/01/08	105	0.005000
eワラント		6367	ダイキン工業	コール	16,000 円	2020/01/08	106	0.005000
eワラント		6367	ダイキン工業	プット	12,000 円	2019/10/09	83	0.005000
eワラント		6367	ダイキン工業	プット	12,000 円	2020/02/12	87	0.005000
eワラント		6367	ダイキン工業	プット	12,500 円	2020/01/08	85	0.005000
eワラント		6367	ダイキン工業	プット	13,000 円	2019/12/11	84	0.005000
eワラント		6367	ダイキン工業	プット	14,000 円	2020/01/08	86	0.005000
eワラント		6383	ダイフク	コール	5,000 円	2020/02/12	33	0.010000
eワラント		6383	ダイフク	コール	5,500 円	2020/01/08	31	0.010000
eワラント		6383	ダイフク	コール	6,000 円	2019/12/11	30	0.010000
eワラント		6383	ダイフク	コール	6,000 円	2020/02/12	34	0.010000
eワラント		6383	ダイフク	コール	6,500 円	2019/10/09	28	0.010000
eワラント		6383	ダイフク	コール	6,500 円	2020/01/08	32	0.010000
eワラント		6383	ダイフク	コール	7,000 円	2019/11/13	29	0.010000
eワラント		6383	ダイフク	プット	4,400 円	2020/02/12	24	0.010000
eワラント		6383	ダイフク	プット	5,000 円	2019/10/09	20	0.010000
eワラント		6383	ダイフク	プット	5,000 円	2020/01/08	23	0.010000
eワラント		6383	ダイフク	プット	5,500 円	2019/12/11	22	0.010000
eワラント		6383	ダイフク	プット	6,000 円	2019/11/13	21	0.010000
eワラント		6425	ユニバーサルエンターテインメント	コール	3,200 円	2020/01/08	23	0.010000
eワラント	NEW	6425	ユニバーサルエンターテインメント	コール	3,850 円	2020/02/12	24	0.010000
eワラント		6425	ユニバーサルエンターテインメント	コール	4,300 円	2019/10/09	22	0.010000
eワラント		6425	ユニバーサルエンターテインメント	プット	2,900 円	2020/01/08	16	0.010000
eワラント		6425	ユニバーサルエンターテインメント	プット	3,000 円	2019/10/09	15	0.010000
eワラント	NEW	6425	ユニバーサルエンターテインメント	プット	3,250 円	2020/02/12	17	0.010000
eワラント		6479	ミネベアミツミ	コール	1,700 円	2020/02/12	45	0.020000
eワラント		6479	ミネベアミツミ	プット	1,500 円	2020/02/12	36	0.020000
eワラント		6501	日立製作所	コール	2,800 円	2019/10/09	191	0.010000
eワラント	NEW	6501	日立製作所	コール	3,250 円	2020/01/08	205	0.010000
eワラント		6501	日立製作所	コール	3,300 円	2019/10/09	193	0.010000
eワラント		6501	日立製作所	コール	3,600 円	2019/11/13	198	0.010000
eワラント		6501	日立製作所	コール	3,600 円	2020/02/12	202	0.010000
eワラント	NEW	6501	日立製作所	コール	3,750 円	2020/01/08	206	0.010000
eワラント		6501	日立製作所	コール	3,800 円	2019/10/09	195	0.010000
eワラント		6501	日立製作所	コール	3,900 円	2020/02/12	203	0.010000
eワラント		6501	日立製作所	コール	4,000 円	2019/11/13	199	0.010000
eワラント		6501	日立製作所	コール	4,200 円	2019/10/09	197	0.010000
eワラント		6501	日立製作所	コール	4,200 円	2020/02/12	204	0.010000
eワラント	NEW	6501	日立製作所	コール	4,250 円	2020/01/08	207	0.010000
eワラント		6501	日立製作所	コール	4,300 円	2019/11/13	201	0.010000
eワラント		6501	日立製作所	コール	4,500 円	2019/12/11	200	0.010000
eワラント		6501	日立製作所	プット	2,400 円	2019/10/09	163	0.010000
eワラント		6501	日立製作所	プット	2,900 円	2019/10/09	164	0.010000
eワラント		6501	日立製作所	プット	3,300 円	2019/10/09	166	0.010000
eワラント		6501	日立製作所	プット	3,300 円	2020/02/12	172	0.010000
eワラント		6501	日立製作所	プット	3,500 円	2019/11/13	169	0.010000
eワラント		6501	日立製作所	プット	3,600 円	2020/02/12	173	0.010000
eワラント		6501	日立製作所	プット	3,700 円	2019/10/09	168	0.010000
eワラント	NEW	6501	日立製作所	プット	3,750 円	2020/01/08	174	0.010000
eワラント		6501	日立製作所	プット	3,900 円	2019/12/11	170	0.010000
eワラント		6501	日立製作所	プット	4,000 円	2019/11/13	171	0.010000
eワラント		6506	安川電機	コール	3,400 円	2019/12/11	65	0.020000

商品分類	NEW	原資産コード	対象原資産	タイプ	権利行使価格	満期日	回号	1ワラント当たり原資産数
eワラント		6506	安川電機	コール	3,500 円	2020/03/11	68	0.020000
eワラント		6506	安川電機	コール	3,700 円	2019/10/09	62	0.020000
eワラント		6506	安川電機	コール	3,800 円	2020/02/12	66	0.020000
eワラント		6506	安川電機	コール	4,000 円	2020/03/11	69	0.020000
eワラント		6506	安川電機	コール	4,100 円	2019/12/11	64	0.020000
eワラント	NEW	6506	安川電機	コール	4,200 円	2020/01/08	70	0.020000
eワラント		6506	安川電機	コール	4,300 円	2020/02/12	67	0.020000
eワラント		6506	安川電機	コール	4,400 円	2019/10/09	63	0.020000
eワラント	NEW	6506	安川電機	コール	4,600 円	2020/02/12	71	0.020000
eワラント		6506	安川電機	プット	2,800 円	2020/03/11	55	0.020000
eワラント		6506	安川電機	プット	3,000 円	2019/12/11	53	0.020000
eワラント		6506	安川電機	プット	3,100 円	2020/03/11	56	0.020000
eワラント		6506	安川電機	プット	3,300 円	2020/02/12	54	0.020000
eワラント		6506	安川電機	プット	3,500 円	2019/12/11	52	0.020000
eワラント		6506	安川電機	プット	3,700 円	2019/10/09	51	0.020000
eワラント	NEW	6506	安川電機	プット	3,700 円	2020/01/08	57	0.020000
eワラント	NEW	6506	安川電機	プット	3,800 円	2020/02/12	58	0.020000
eワラント		6541	グレイステクノロジー	コール	2,500 円	2019/10/09	7	0.010000
eワラント		6541	グレイステクノロジー	コール	2,800 円	2019/12/11	8	0.010000
eワラント		6541	グレイステクノロジー	コール	3,200 円	2020/01/08	10	0.010000
eワラント	NEW	6541	グレイステクノロジー	コール	3,450 円	2020/02/12	12	0.010000
eワラント		6541	グレイステクノロジー	コール	3,600 円	2019/12/11	9	0.010000
eワラント		6541	グレイステクノロジー	コール	4,000 円	2020/02/12	11	0.010000
eワラント		6594	日本電産	コール	12,500 円	2019/10/09	129	0.004000
eワラント		6594	日本電産	コール	13,500 円	2020/03/11	136	0.004000
eワラント		6594	日本電産	コール	14,000 円	2020/01/08	134	0.004000
eワラント		6594	日本電産	コール	14,500 円	2019/11/13	132	0.004000
eワラント		6594	日本電産	コール	15,000 円	2020/03/11	137	0.004000
eワラント		6594	日本電産	コール	15,500 円	2020/01/08	135	0.004000
eワラント	NEW	6594	日本電産	コール	16,000 円	2020/02/12	138	0.004000
eワラント		6594	日本電産	コール	16,500 円	2019/11/13	133	0.004000
eワラント	NEW	6594	日本電産	コール	17,500 円	2020/02/12	139	0.004000
eワラント		6594	日本電産	プット	10,500 円	2019/10/09	93	0.004000
eワラント		6594	日本電産	プット	12,000 円	2020/03/11	99	0.004000
eワラント		6594	日本電産	プット	12,500 円	2019/11/13	95	0.004000
eワラント		6594	日本電産	プット	13,000 円	2020/01/08	97	0.004000
eワラント		6594	日本電産	プット	13,500 円	2020/03/11	100	0.004000
eワラント		6594	日本電産	プット	14,000 円	2020/01/08	98	0.004000
eワラント		6594	日本電産	プット	14,500 円	2019/11/13	96	0.004000
eワラント	NEW	6594	日本電産	プット	14,500 円	2020/02/12	101	0.004000
eワラント	NEW	6619	ダブル・スコープ	コール	700 円	2020/02/12	52	0.010000
eワラント	NEW	6619	ダブル・スコープ	コール	850 円	2020/01/08	53	0.010000
eワラント		6619	ダブル・スコープ	コール	1,000 円	2020/02/12	50	0.010000
eワラント		6619	ダブル・スコープ	コール	1,300 円	2020/02/12	51	0.010000
eワラント		6619	ダブル・スコープ	コール	1,450 円	2019/12/11	48	0.010000
eワラント		6619	ダブル・スコープ	コール	1,650 円	2019/10/09	46	0.010000
eワラント		6619	ダブル・スコープ	コール	1,750 円	2019/12/11	49	0.010000
eワラント		6619	ダブル・スコープ	コール	2,150 円	2019/10/09	47	0.010000
eワラント		6645	オムロン	コール	5,000 円	2019/10/09	7	0.005000
eワラント		6645	オムロン	コール	5,500 円	2020/02/12	10	0.005000
eワラント		6645	オムロン	コール	6,000 円	2019/10/09	8	0.005000
eワラント	NEW	6645	オムロン	コール	6,500 円	2020/02/12	11	0.005000
eワラント		6645	オムロン	コール	7,000 円	2019/10/09	9	0.005000
eワラント		6645	オムロン	プット	4,500 円	2020/02/12	8	0.005000
eワラント		6645	オムロン	プット	5,000 円	2019/10/09	7	0.005000
eワラント	NEW	6645	オムロン	プット	5,500 円	2020/02/12	9	0.005000
eワラント	NEW	6701	日本電気	コール	4,700 円	2020/01/08	121	0.005000
eワラント	NEW	6701	日本電気	コール	5,300 円	2020/02/12	122	0.005000
eワラント		6702	富士通	コール	8,500 円	2019/10/09	177	0.005000
eワラント	NEW	6702	富士通	コール	9,000 円	2020/01/08	178	0.005000
eワラント	NEW	6702	富士通	コール	9,500 円	2020/02/12	179	0.005000
eワラント		6702	富士通	プット	8,000 円	2019/10/09	153	0.005000
eワラント	NEW	6702	富士通	プット	8,500 円	2020/01/08	154	0.005000
eワラント		6723	ルネサスエレクトロニクス	コール	550 円	2019/12/11	20	0.020000
eワラント		6723	ルネサスエレクトロニクス	コール	700 円	2019/10/09	19	0.020000
eワラント		6723	ルネサスエレクトロニクス	コール	700 円	2020/02/12	22	0.020000
eワラント		6723	ルネサスエレクトロニクス	コール	750 円	2020/01/08	21	0.020000
eワラント		6723	ルネサスエレクトロニクス	プット	450 円	2019/12/11	14	0.020000
eワラント		6723	ルネサスエレクトロニクス	プット	500 円	2019/10/09	13	0.020000
eワラント		6723	ルネサスエレクトロニクス	プット	550 円	2020/02/12	16	0.020000
eワラント		6723	ルネサスエレクトロニクス	プット	600 円	2020/01/08	15	0.020000
eワラント		6728	アルバック	コール	3,400 円	2019/12/11	31	0.005000
eワラント		6728	アルバック	コール	4,000 円	2020/02/12	32	0.005000
eワラント		6728	アルバック	コール	4,200 円	2019/10/09	30	0.005000
eワラント		6728	アルバック	コール	4,600 円	2019/12/11	33	0.005000
eワラント		6728	アルバック	コール	5,000 円	2020/02/12	34	0.005000
eワラント		6728	アルバック	プット	2,800 円	2019/12/11	25	0.005000
eワラント		6728	アルバック	プット	3,200 円	2019/10/09	24	0.005000
eワラント		6728	アルバック	プット	3,500 円	2020/02/12	26	0.005000
eワラント		6728	アルバック	プット	3,800 円	2019/12/11	27	0.005000
eワラント		6728	アルバック	プット	4,000 円	2020/02/12	28	0.005000
eワラント		6752	パナソニック	コール	900 円	2019/11/13	215	0.050000
eワラント		6752	パナソニック	コール	950 円	2019/11/13	216	0.050000
eワラント		6752	パナソニック	コール	1,000 円	2019/11/13	217	0.050000
eワラント		6752	パナソニック	コール	1,050 円	2019/10/09	213	0.050000
eワラント		6752	パナソニック	コール	1,100 円	2019/11/13	214	0.050000
eワラント		6752	パナソニック	プット	800 円	2019/11/13	184	0.050000
eワラント		6752	パナソニック	プット	850 円	2019/11/13	185	0.050000
eワラント		6752	パナソニック	プット	900 円	2019/10/09	182	0.050000
eワラント		6752	パナソニック	プット	950 円	2019/11/13	183	0.050000
eワラント		6754	アンリツ	コール	1,850 円	2019/11/13	12	0.020000
eワラント		6754	アンリツ	コール	2,000 円	2020/02/12	14	0.020000
eワラント		6754	アンリツ	コール	2,100 円	2020/03/11	15	0.020000
eワラント		6754	アンリツ	コール	2,200 円	2020/01/08	13	0.020000
eワラント	NEW	6754	アンリツ	コール	2,300 円	2020/02/12	17	0.020000
eワラント		6754	アンリツ	コール	2,400 円	2020/03/11	16	0.020000

商品分類	NEW	原資産コード	対象原資産	タイプ	権利行使価格	満期日	回号	1ワラント当たり原資産数
eワラント		6754	アンリツ	コール	2,500 円	2019/10/09	11	0.020000
eワラント	NEW	6754	アンリツ	コール	2,600 円	2020/02/12	18	0.020000
eワラント		6754	アンリツ	プット	1,450 円	2019/11/13	9	0.020000
eワラント		6754	アンリツ	プット	1,600 円	2019/10/09	7	0.020000
eワラント		6754	アンリツ	プット	1,600 円	2020/03/11	12	0.020000
eワラント		6754	アンリツ	プット	1,700 円	2020/02/12	11	0.020000
eワラント		6754	アンリツ	プット	1,800 円	2020/01/08	10	0.020000
eワラント		6754	アンリツ	プット	1,900 円	2020/03/11	13	0.020000
eワラント	NEW	6754	アンリツ	プット	2,100 円	2020/02/12	14	0.020000
eワラント		6758	ソニー	コール	4,500 円	2019/10/09	333	0.010000
eワラント		6758	ソニー	コール	5,000 円	2019/12/11	335	0.010000
eワラント		6758	ソニー	コール	5,500 円	2019/10/09	334	0.010000
eワラント		6758	ソニー	コール	6,000 円	2019/12/11	336	0.010000
eワラント		6758	ソニー	コール	6,000 円	2020/02/12	338	0.010000
eワラント		6758	ソニー	コール	6,500 円	2019/12/11	337	0.010000
eワラント	NEW	6758	ソニー	コール	6,500 円	2020/02/12	340	0.010000
eワラント		6758	ソニー	コール	7,000 円	2020/02/12	339	0.010000
eワラント	NEW	6758	ソニー	コール	7,500 円	2020/02/12	341	0.010000
eワラント		6758	ソニー	プット	4,500 円	2019/10/09	282	0.010000
eワラント		6758	ソニー	プット	5,000 円	2019/12/11	284	0.010000
eワラント		6758	ソニー	プット	5,500 円	2019/10/09	283	0.010000
eワラント		6758	ソニー	プット	5,500 円	2020/02/12	285	0.010000
eワラント		6758	ソニー	プット	6,000 円	2020/02/12	286	0.010000
eワラント	NEW	6758	ソニー	プット	6,500 円	2020/02/12	287	0.010000
eワラント		6762	TDK	コール	8,000 円	2019/12/11	153	0.005000
eワラント		6762	TDK	コール	8,000 円	2020/03/11	156	0.005000
eワラント		6762	TDK	コール	8,500 円	2020/02/12	154	0.005000
eワラント		6762	TDK	コール	9,000 円	2019/12/11	152	0.005000
eワラント		6762	TDK	コール	9,000 円	2020/03/11	157	0.005000
eワラント		6762	TDK	コール	9,500 円	2020/02/12	155	0.005000
eワラント		6762	TDK	コール	10,000 円	2019/10/09	150	0.005000
eワラント	NEW	6762	TDK	コール	10,000 円	2020/01/08	159	0.005000
eワラント		6762	TDK	コール	10,500 円	2020/03/11	158	0.005000
eワラント		6762	TDK	コール	11,000 円	2019/11/13	151	0.005000
eワラント	NEW	6762	TDK	コール	11,000 円	2020/01/08	160	0.005000
eワラント	NEW	6762	TDK	コール	11,500 円	2020/02/12	161	0.005000
eワラント		6762	TDK	プット	6,500 円	2019/12/11	121	0.005000
eワラント		6762	TDK	プット	7,000 円	2019/10/09	118	0.005000
eワラント		6762	TDK	プット	7,000 円	2020/03/11	123	0.005000
eワラント		6762	TDK	プット	7,500 円	2020/02/12	122	0.005000
eワラント		6762	TDK	プット	8,000 円	2019/12/11	120	0.005000
eワラント		6762	TDK	プット	8,000 円	2020/03/11	124	0.005000
eワラント		6762	TDK	プット	8,500 円	2019/11/13	119	0.005000
eワラント	NEW	6762	TDK	プット	9,000 円	2020/02/12	125	0.005000
eワラント		6770	アルプスアルパイン	コール	1,850 円	2020/02/12	44	0.010000
eワラント		6770	アルプスアルパイン	コール	2,000 円	2020/01/08	43	0.010000
eワラント		6770	アルプスアルパイン	プット	1,650 円	2020/02/12	34	0.010000
eワラント		6770	アルプスアルパイン	プット	1,800 円	2020/01/08	33	0.010000
eワラント		6856	堀場製作所	コール	6,000 円	2019/11/13	21	0.005000
eワラント		6856	堀場製作所	プット	5,000 円	2019/11/13	17	0.005000
eワラント		6861	キーエンス	コール	60,000 円	2019/10/09	73	0.001000
eワラント		6861	キーエンス	コール	60,000 円	2020/01/08	79	0.001000
eワラント		6861	キーエンス	コール	62,000 円	2020/03/11	82	0.001000
eワラント		6861	キーエンス	コール	64,000 円	2019/11/13	76	0.001000
eワラント		6861	キーエンス	コール	66,000 円	2020/01/08	80	0.001000
eワラント	NEW	6861	キーエンス	コール	66,000 円	2020/02/12	84	0.001000
eワラント		6861	キーエンス	コール	68,000 円	2019/11/13	78	0.001000
eワラント		6861	キーエンス	コール	68,000 円	2020/03/11	83	0.001000
eワラント	NEW	6861	キーエンス	コール	70,000 円	2020/02/12	85	0.001000
eワラント		6861	キーエンス	コール	72,000 円	2020/01/08	81	0.001000
eワラント		6861	キーエンス	コール	74,000 円	2019/10/09	75	0.001000
eワラント	NEW	6861	キーエンス	コール	74,000 円	2020/02/12	86	0.001000
eワラント		6861	キーエンス	コール	76,000 円	2019/11/13	77	0.001000
eワラント	NEW	6861	キーエンス	コール	76,000 円	2020/01/08	87	0.001000
eワラント		6861	キーエンス	プット	52,000 円	2019/10/09	57	0.001000
eワラント		6861	キーエンス	プット	54,000 円	2020/03/11	63	0.001000
eワラント		6861	キーエンス	プット	56,000 円	2020/01/08	61	0.001000
eワラント		6861	キーエンス	プット	58,000 円	2020/03/11	64	0.001000
eワラント		6861	キーエンス	プット	60,000 円	2019/11/13	59	0.001000
eワラント	NEW	6861	キーエンス	プット	60,000 円	2020/02/12	65	0.001000
eワラント		6861	キーエンス	プット	62,000 円	2020/01/08	62	0.001000
eワラント		6861	キーエンス	プット	64,000 円	2019/10/09	58	0.001000
eワラント	NEW	6861	キーエンス	プット	64,000 円	2020/02/12	66	0.001000
eワラント		6861	キーエンス	プット	66,000 円	2019/11/13	60	0.001000
eワラント	NEW	6861	キーエンス	プット	66,000 円	2020/01/08	67	0.001000
eワラント		6864	エヌエフ回路設計ブロック	コール	1,650 円	2019/10/09	17	0.020000
eワラント		6864	エヌエフ回路設計ブロック	コール	1,950 円	2019/10/09	18	0.020000
eワラント		6864	エヌエフ回路設計ブロック	コール	2,200 円	2019/12/11	19	0.020000
eワラント		6864	エヌエフ回路設計ブロック	コール	2,500 円	2019/12/11	20	0.020000
eワラント		6871	日本マイクロニクス	コール	850 円	2019/10/09	29	0.050000
eワラント		6871	日本マイクロニクス	コール	1,050 円	2019/11/13	30	0.050000
eワラント		6954	ファナック	コール	18,000 円	2020/02/12	187	0.001000
eワラント		6954	ファナック	コール	19,500 円	2020/01/08	185	0.001000
eワラント		6954	ファナック	コール	20,000 円	2019/11/13	184	0.001000
eワラント		6954	ファナック	コール	20,500 円	2020/02/12	188	0.001000
eワラント		6954	ファナック	コール	21,000 円	2019/10/09	183	0.001000
eワラント		6954	ファナック	コール	21,500 円	2020/01/08	186	0.001000
eワラント	NEW	6954	ファナック	コール	22,000 円	2020/02/12	189	0.001000
eワラント	NEW	6954	ファナック	コール	24,000 円	2020/02/12	190	0.001000
eワラント		6954	ファナック	プット	16,500 円	2020/02/12	162	0.001000
eワラント		6954	ファナック	プット	17,500 円	2019/11/13	160	0.001000
eワラント		6954	ファナック	プット	18,000 円	2020/02/12	163	0.001000
eワラント		6954	ファナック	プット	18,500 円	2019/10/09	158	0.001000
eワラント		6954	ファナック	プット	19,000 円	2020/01/08	161	0.001000
eワラント		6954	ファナック	プット	20,000 円	2019/11/13	159	0.001000
eワラント	NEW	6954	ファナック	プット	20,000 円	2020/02/12	164	0.001000

商品分類	NEW	原資産コード	対象原資産	タイプ	権利行使価格	満期日	回号	1ワラント当たり原資産数
eワラント		6981	村田製作所	コール	4,400 円	2020/01/08	155	0.010000
eワラント		6981	村田製作所	コール	4,900 円	2020/02/12	157	0.010000
eワラント		6981	村田製作所	コール	5,100 円	2020/01/08	156	0.010000
eワラント		6981	村田製作所	コール	5,500 円	2019/11/13	152	0.010000
eワラント	NEW	6981	村田製作所	コール	5,500 円	2020/01/08	159	0.010000
eワラント		6981	村田製作所	コール	5,800 円	2020/02/12	158	0.010000
eワラント		6981	村田製作所	コール	6,000 円	2019/10/09	153	0.010000
eワラント	NEW	6981	村田製作所	コール	6,000 円	2020/01/08	160	0.010000
eワラント		6981	村田製作所	コール	6,500 円	2019/11/13	154	0.010000
eワラント		6981	村田製作所	プット	3,800 円	2020/02/12	128	0.010000
eワラント		6981	村田製作所	プット	4,000 円	2020/01/08	126	0.010000
eワラント		6981	村田製作所	プット	4,300 円	2020/02/12	129	0.010000
eワラント		6981	村田製作所	プット	4,500 円	2019/11/13	123	0.010000
eワラント	NEW	6981	村田製作所	プット	4,500 円	2020/01/08	130	0.010000
eワラント		6981	村田製作所	プット	4,700 円	2020/02/12	127	0.010000
eワラント		6981	村田製作所	プット	5,000 円	2019/10/09	124	0.010000
eワラント	NEW	6981	村田製作所	プット	5,000 円	2020/01/08	131	0.010000
eワラント		6981	村田製作所	プット	5,500 円	2019/11/13	125	0.010000
eワラント		6988	日東電工	コール	5,000 円	2019/11/13	147	0.002000
eワラント		6988	日東電工	コール	5,250 円	2020/02/12	149	0.010000
eワラント		6988	日東電工	コール	5,500 円	2019/12/11	148	0.002000
eワラント		6988	日東電工	コール	6,000 円	2019/10/09	146	0.002000
eワラント	NEW	6988	日東電工	コール	6,000 円	2020/02/12	150	0.010000
eワラント		6988	日東電工	プット	4,500 円	2019/12/11	126	0.002000
eワラント		6988	日東電工	プット	4,650 円	2020/02/12	127	0.010000
eワラント		6988	日東電工	プット	5,000 円	2019/11/13	125	0.002000
eワラント	NEW	6988	日東電工	プット	5,000 円	2020/02/12	128	0.010000
eワラント		6988	日東電工	プット	5,500 円	2019/10/09	124	0.002000
eワラント		7201	日産自動車	コール	650 円	2019/12/11	245	0.100000
eワラント		7201	日産自動車	コール	700 円	2020/02/12	246	0.100000
eワラント		7201	日産自動車	コール	750 円	2019/12/11	242	0.020000
eワラント		7201	日産自動車	コール	800 円	2019/11/13	244	0.020000
eワラント		7201	日産自動車	コール	800 円	2020/02/12	247	0.100000
eワラント		7201	日産自動車	コール	850 円	2019/12/11	243	0.020000
eワラント		7201	日産自動車	コール	1,000 円	2019/10/09	241	0.020000
eワラント		7201	日産自動車	プット	550 円	2020/02/12	197	0.100000
eワラント		7201	日産自動車	プット	600 円	2019/12/11	198	0.100000
eワラント		7201	日産自動車	プット	650 円	2020/02/12	199	0.100000
eワラント		7201	日産自動車	プット	700 円	2019/12/11	195	0.020000
eワラント		7201	日産自動車	プット	750 円	2019/12/11	196	0.020000
eワラント		7201	日産自動車	プット	850 円	2019/10/09	194	0.020000
eワラント		7201	日産自動車	プット	950 円	2019/10/09	193	0.020000
eワラント		7203	トヨタ自動車	コール	6,500 円	2019/11/13	295	0.005000
eワラント		7203	トヨタ自動車	コール	7,000 円	2019/12/11	297	0.005000
eワラント		7203	トヨタ自動車	コール	7,000 円	2020/02/12	298	0.005000
eワラント		7203	トヨタ自動車	コール	7,500 円	2019/11/13	296	0.005000
eワラント		7203	トヨタ自動車	コール	7,500 円	2020/02/12	299	0.005000
eワラント	NEW	7203	トヨタ自動車	コール	8,000 円	2020/02/12	300	0.005000
eワラント		7203	トヨタ自動車	プット	6,000 円	2019/11/13	230	0.005000
eワラント		7203	トヨタ自動車	プット	6,000 円	2020/02/12	234	0.005000
eワラント		7203	トヨタ自動車	プット	6,500 円	2019/12/11	231	0.005000
eワラント		7203	トヨタ自動車	プット	6,500 円	2020/02/12	232	0.005000
eワラント		7203	トヨタ自動車	プット	7,000 円	2020/02/12	233	0.005000
eワラント	NEW	7203	トヨタ自動車	プット	7,500 円	2020/02/12	235	0.005000
eワラント		7261	マツダ	コール	900 円	2020/02/12	73	0.050000
eワラント		7261	マツダ	コール	1,000 円	2020/02/12	74	0.050000
eワラント		7261	マツダ	コール	1,250 円	2019/10/09	72	0.020000
eワラント		7261	マツダ	プット	800 円	2020/02/12	13	0.050000
eワラント		7261	マツダ	プット	900 円	2020/02/12	14	0.050000
eワラント		7267	ホンダ	コール	2,700 円	2020/01/08	216	0.010000
eワラント		7267	ホンダ	コール	2,900 円	2019/10/09	215	0.010000
eワラント		7267	ホンダ	プット	2,300 円	2020/01/08	178	0.010000
eワラント		7267	ホンダ	プット	2,700 円	2019/10/09	177	0.010000
eワラント		7269	スズキ	コール	4,100 円	2020/02/12	42	0.010000
eワラント		7269	スズキ	コール	4,300 円	2019/12/11	43	0.010000
eワラント		7269	スズキ	コール	4,600 円	2020/02/12	40	0.010000
eワラント	NEW	7269	スズキ	コール	4,850 円	2020/01/08	44	0.010000
eワラント		7269	スズキ	コール	5,000 円	2019/10/09	37	0.010000
eワラント		7269	スズキ	コール	5,100 円	2020/02/12	41	0.010000
eワラント		7269	スズキ	コール	5,500 円	2019/12/11	39	0.010000
eワラント		7269	スズキ	コール	6,000 円	2019/10/09	38	0.010000
eワラント		7269	スズキ	プット	3,300 円	2020/02/12	36	0.010000
eワラント		7269	スズキ	プット	3,600 円	2019/12/11	37	0.010000
eワラント		7269	スズキ	プット	3,800 円	2020/02/12	38	0.010000
eワラント		7269	スズキ	プット	4,100 円	2020/02/12	35	0.010000
eワラント	NEW	7269	スズキ	プット	4,250 円	2020/01/08	39	0.010000
eワラント		7269	スズキ	プット	4,500 円	2019/12/11	34	0.010000
eワラント		7269	スズキ	プット	5,000 円	2019/10/09	33	0.010000
eワラント		7270	SUBARU	コール	2,700 円	2019/12/11	83	0.010000
eワラント		7270	SUBARU	コール	2,800 円	2019/10/09	81	0.010000
eワラント		7270	SUBARU	コール	2,850 円	2020/02/12	84	0.010000
eワラント		7270	SUBARU	コール	2,950 円	2019/11/13	82	0.010000
eワラント		7270	SUBARU	コール	3,150 円	2020/02/12	85	0.010000
eワラント	NEW	7270	SUBARU	コール	3,350 円	2020/02/12	86	0.010000
eワラント	NEW	7270	SUBARU	コール	3,650 円	2020/02/12	87	0.010000
eワラント		7270	SUBARU	プット	2,300 円	2019/12/11	64	0.010000
eワラント		7270	SUBARU	プット	2,400 円	2019/10/09	62	0.010000
eワラント		7270	SUBARU	プット	2,450 円	2020/02/12	65	0.010000
eワラント		7270	SUBARU	プット	2,550 円	2019/11/13	63	0.010000
eワラント		7270	SUBARU	プット	2,650 円	2020/02/12	66	0.010000
eワラント	NEW	7270	SUBARU	プット	3,000 円	2020/02/12	67	0.010000
eワラント		7276	小糸製作所	コール	5,100 円	2020/02/12	21	0.005000
eワラント		7276	小糸製作所	コール	6,000 円	2020/01/08	20	0.005000
eワラント		7276	小糸製作所	コール	7,500 円	2019/10/09	19	0.005000
eワラント		7276	小糸製作所	プット	4,700 円	2020/02/12	17	0.005000
eワラント		7276	小糸製作所	プット	5,500 円	2020/01/08	16	0.005000

商品分類	NEW	原資産コード	対象原資産	タイプ	権利行使価格	満期日	回号	1ワラント当たり原資産数
eワラント		7276	小糸製作所	プット	6,500 円	2019/10/09	15	0.005000
eワラント		7532	パン・パシフィック・インターナショナルホールディングス	コール	1,750 円	2019/12/11	18	0.020000
eワラント	NEW	7532	パン・パシフィック・インターナショナルホールディングス	コール	1,850 円	2020/02/12	19	0.020000
eワラント		7532	パン・パシフィック・インターナショナルホールディングス	コール	1,875 円	2019/11/13	17	0.020000
eワラント		7532	パン・パシフィック・インターナショナルホールディングス	プット	1,625 円	2019/12/11	4	0.020000
eワラント	NEW	7532	パン・パシフィック・インターナショナルホールディングス	プット	1,700 円	2020/02/12	5	0.020000
eワラント		7532	パン・パシフィック・インターナショナルホールディングス	プット	1,750 円	2019/11/13	3	0.020000
eワラント		7564	ワークマン	コール	4,500 円	2019/10/09	2	0.005000
eワラント		7564	ワークマン	コール	5,000 円	2019/12/11	5	0.005000
eワラント		7564	ワークマン	コール	5,500 円	2019/10/09	3	0.005000
eワラント		7564	ワークマン	コール	5,500 円	2020/02/12	7	0.005000
eワラント		7564	ワークマン	コール	6,000 円	2019/12/11	6	0.005000
eワラント		7564	ワークマン	コール	6,500 円	2019/10/09	4	0.005000
eワラント		7564	ワークマン	コール	6,500 円	2020/02/12	8	0.005000
eワラント	NEW	7564	ワークマン	コール	7,000 円	2020/02/12	9	0.005000
eワラント	NEW	7564	ワークマン	コール	7,500 円	2020/02/12	10	0.005000
eワラント	NEW	7564	ワークマン	コール	8,000 円	2020/02/12	11	0.005000
eワラント	NEW	7564	ワークマン	コール	8,500 円	2020/02/12	12	0.005000
eワラント	NEW	7564	ワークマン	コール	9,000 円	2020/02/12	13	0.005000
eワラント		7575	日本ライフライン	コール	1,800 円	2019/12/11	31	0.010000
eワラント		7575	日本ライフライン	コール	1,950 円	2019/11/13	30	0.010000
eワラント		7575	日本ライフライン	コール	2,200 円	2019/10/09	29	0.010000
eワラント		7575	日本ライフライン	プット	1,500 円	2019/12/11	22	0.010000
eワラント		7575	日本ライフライン	プット	1,700 円	2019/11/13	21	0.010000
eワラント		7575	日本ライフライン	プット	1,800 円	2019/10/09	20	0.010000
eワラント		7600	日本エム・ディ・エム	コール	1,750 円	2020/02/12	13	0.050000
eワラント		7600	日本エム・ディ・エム	コール	2,050 円	2020/02/12	14	0.050000
eワラント		7600	日本エム・ディ・エム	プット	1,550 円	2020/02/12	11	0.050000
eワラント		7717	ブイ・テクノロジー	コール	4,500 円	2019/12/11	50	0.004000
eワラント		7717	ブイ・テクノロジー	コール	5,000 円	2020/01/08	52	0.004000
eワラント		7717	ブイ・テクノロジー	コール	5,500 円	2019/12/11	51	0.004000
eワラント		7717	ブイ・テクノロジー	コール	5,500 円	2020/02/12	54	0.004000
eワラント		7717	ブイ・テクノロジー	コール	6,000 円	2020/01/08	53	0.004000
eワラント	NEW	7717	ブイ・テクノロジー	コール	6,000 円	2020/02/12	57	0.004000
eワラント		7717	ブイ・テクノロジー	コール	6,500 円	2020/02/12	55	0.004000
eワラント		7717	ブイ・テクノロジー	コール	7,000 円	2019/10/09	47	0.004000
eワラント	NEW	7717	ブイ・テクノロジー	コール	7,000 円	2020/01/08	58	0.004000
eワラント		7717	ブイ・テクノロジー	コール	7,500 円	2020/02/12	56	0.004000
eワラント		7717	ブイ・テクノロジー	コール	8,000 円	2019/10/09	48	0.004000
eワラント		7717	ブイ・テクノロジー	コール	9,000 円	2019/10/09	49	0.004000
eワラント		7717	ブイ・テクノロジー	プット	3,800 円	2019/12/11	38	0.004000
eワラント		7717	ブイ・テクノロジー	プット	4,200 円	2020/01/08	40	0.004000
eワラント		7717	ブイ・テクノロジー	プット	4,500 円	2019/12/11	39	0.004000
eワラント		7717	ブイ・テクノロジー	プット	4,500 円	2020/02/12	42	0.004000
eワラント		7717	ブイ・テクノロジー	プット	5,000 円	2020/01/08	41	0.004000
eワラント	NEW	7717	ブイ・テクノロジー	プット	5,000 円	2020/02/12	44	0.004000
eワラント		7717	ブイ・テクノロジー	プット	5,500 円	2020/02/12	43	0.004000
eワラント		7717	ブイ・テクノロジー	プット	6,000 円	2019/10/09	36	0.004000
eワラント		7717	ブイ・テクノロジー	プット	7,000 円	2019/10/09	37	0.004000
eワラント		7732	トプコン	コール	1,250 円	2020/01/08	33	0.020000
eワラント		7732	トプコン	コール	1,450 円	2019/10/09	32	0.020000
eワラント		7732	トプコン	プット	1,050 円	2020/01/08	22	0.020000
eワラント		7732	トプコン	プット	1,250 円	2019/10/09	21	0.020000
eワラント		7751	キヤノン	コール	2,900 円	2020/01/08	185	0.010000
eワラント	NEW	7751	キヤノン	コール	3,100 円	2020/02/12	186	0.010000
eワラント		7751	キヤノン	コール	3,250 円	2019/11/13	184	0.010000
eワラント		7751	キヤノン	プット	2,700 円	2020/01/08	166	0.010000
eワラント	NEW	7751	キヤノン	プット	2,800 円	2020/02/12	167	0.010000
eワラント		7751	キヤノン	プット	2,950 円	2019/11/13	165	0.010000
eワラント		7779	CYBERDYNE	コール	600 円	2020/02/12	48	0.020000
eワラント		7779	CYBERDYNE	コール	650 円	2019/11/13	46	0.020000
eワラント	NEW	7779	CYBERDYNE	コール	700 円	2020/01/08	49	0.020000
eワラント		7779	CYBERDYNE	コール	750 円	2019/12/11	47	0.020000
eワラント	NEW	7779	CYBERDYNE	コール	800 円	2020/02/12	50	0.020000
eワラント		7832	バンダイナムコホールディングス	コール	4,500 円	2019/10/09	14	0.005000
eワラント		7832	バンダイナムコホールディングス	コール	5,500 円	2019/10/09	15	0.005000
eワラント		7832	バンダイナムコホールディングス	コール	5,500 円	2020/01/08	17	0.005000
eワラント		7832	バンダイナムコホールディングス	コール	6,000 円	2019/12/11	16	0.005000
eワラント		7832	バンダイナムコホールディングス	コール	6,000 円	2020/02/12	20	0.005000
eワラント		7832	バンダイナムコホールディングス	コール	6,500 円	2020/01/08	18	0.005000
eワラント		7832	バンダイナムコホールディングス	コール	7,000 円	2019/12/11	19	0.005000
eワラント	NEW	7832	バンダイナムコホールディングス	コール	7,000 円	2020/02/12	22	0.005000
eワラント		7832	バンダイナムコホールディングス	コール	7,500 円	2020/02/12	21	0.005000
eワラント	NEW	7832	バンダイナムコホールディングス	コール	8,000 円	2020/02/12	23	0.005000
eワラント		7832	バンダイナムコホールディングス	プット	4,800 円	2019/10/09	13	0.005000
eワラント		7832	バンダイナムコホールディングス	プット	5,000 円	2019/12/11	14	0.005000
eワラント		7832	バンダイナムコホールディングス	プット	5,000 円	2020/02/12	16	0.005000
eワラント		7832	バンダイナムコホールディングス	プット	5,500 円	2020/01/08	15	0.005000
eワラント	NEW	7832	バンダイナムコホールディングス	プット	6,000 円	2020/02/12	17	0.005000
eワラント		7867	タカラトミー	コール	1,100 円	2019/10/09	5	0.020000
eワラント		7867	タカラトミー	コール	1,100 円	2020/02/12	10	0.020000
eワラント		7867	タカラトミー	コール	1,250 円	2020/03/11	11	0.020000
eワラント		7867	タカラトミー	コール	1,300 円	2019/12/11	6	0.020000
eワラント		7867	タカラトミー	コール	1,400 円	2019/11/13	8	0.020000
eワラント		7867	タカラトミー	コール	1,450 円	2020/02/12	9	0.020000
eワラント		7867	タカラトミー	コール	1,500 円	2019/12/11	7	0.020000
eワラント		7867	タカラトミー	プット	900 円	2020/02/12	8	0.020000
eワラント		7867	タカラトミー	プット	1,000 円	2019/10/09	4	0.020000
eワラント		7867	タカラトミー	プット	1,000 円	2020/03/11	9	0.020000
eワラント		7867	タカラトミー	プット	1,150 円	2019/12/11	5	0.020000
eワラント		7867	タカラトミー	プット	1,250 円	2020/02/12	7	0.020000
eワラント		7867	タカラトミー	プット	1,300 円	2019/12/11	6	0.020000
eワラント		7974	任天堂	コール	24,000 円	2019/10/09	334	0.002000
eワラント		7974	任天堂	コール	27,000 円	2019/10/09	335	0.002000
eワラント		7974	任天堂	コール	29,000 円	2019/11/13	339	0.002000
eワラント		7974	任天堂	コール	30,000 円	2019/10/09	336	0.002000

商品分類	NEW	原資産コード	対象原資産	タイプ	権利行使価格	満期日	回号	1ワラント当たり原資産数
eワラント		7974	任天堂	コール	31,000 円	2019/11/13	341	0.002000
eワラント		7974	任天堂	コール	32,000 円	2019/12/11	346	0.002000
eワラント		7974	任天堂	コール	33,000 円	2019/10/09	337	0.002000
eワラント		7974	任天堂	コール	34,000 円	2019/11/13	342	0.002000
eワラント		7974	任天堂	コール	35,000 円	2019/12/11	347	0.002000
eワラント		7974	任天堂	コール	36,000 円	2019/10/09	338	0.002000
eワラント		7974	任天堂	コール	36,000 円	2020/03/11	359	0.002000
eワラント		7974	任天堂	コール	37,000 円	2019/11/13	344	0.002000
eワラント		7974	任天堂	コール	38,000 円	2020/02/12	354	0.002000
eワラント		7974	任天堂	コール	39,000 円	2019/10/09	352	0.002000
eワラント		7974	任天堂	コール	39,000 円	2019/12/11	348	0.002000
eワラント		7974	任天堂	コール	40,000 円	2019/11/13	345	0.002000
eワラント		7974	任天堂	コール	40,000 円	2020/01/08	360	0.002000
eワラント		7974	任天堂	コール	40,000 円	2020/03/11	361	0.002000
eワラント		7974	任天堂	コール	42,000 円	2019/10/09	349	0.002000
eワラント		7974	任天堂	コール	42,000 円	2020/02/12	355	0.002000
eワラント		7974	任天堂	コール	43,000 円	2019/12/11	350	0.002000
eワラント	NEW	7974	任天堂	コール	44,000 円	2020/02/12	365	0.002000
eワラント		7974	任天堂	コール	44,000 円	2020/03/11	362	0.002000
eワラント		7974	任天堂	コール	45,000 円	2019/11/13	353	0.002000
eワラント		7974	任天堂	コール	45,000 円	2020/01/08	363	0.002000
eワラント		7974	任天堂	コール	46,000 円	2020/02/12	356	0.002000
eワラント		7974	任天堂	コール	47,000 円	2019/12/11	351	0.002000
eワラント	NEW	7974	任天堂	コール	48,000 円	2020/01/08	366	0.002000
eワラント		7974	任天堂	コール	48,000 円	2020/03/11	364	0.002000
eワラント		7974	任天堂	コール	49,000 円	2019/11/13	357	0.002000
eワラント		7974	任天堂	コール	50,000 円	2020/02/12	358	0.002000
eワラント		7974	任天堂	プット	24,000 円	2019/10/09	281	0.002000
eワラント		7974	任天堂	プット	26,000 円	2019/11/13	285	0.002000
eワラント		7974	任天堂	プット	27,000 円	2019/10/09	282	0.002000
eワラント		7974	任天堂	プット	29,000 円	2019/11/13	286	0.002000
eワラント		7974	任天堂	プット	30,000 円	2019/10/09	283	0.002000
eワラント		7974	任天堂	プット	30,000 円	2019/12/11	288	0.002000
eワラント		7974	任天堂	プット	31,000 円	2019/11/13	287	0.002000
eワラント		7974	任天堂	プット	32,000 円	2020/02/12	295	0.002000
eワラント		7974	任天堂	プット	33,000 円	2019/10/09	293	0.002000
eワラント		7974	任天堂	プット	33,000 円	2020/03/11	299	0.002000
eワラント		7974	任天堂	プット	34,000 円	2019/11/13	294	0.002000
eワラント		7974	任天堂	プット	35,000 円	2019/12/11	289	0.002000
eワラント		7974	任天堂	プット	36,000 円	2019/10/09	290	0.002000
eワラント		7974	任天堂	プット	36,000 円	2020/01/08	300	0.002000
eワラント		7974	任天堂	プット	36,000 円	2020/03/11	301	0.002000
eワラント		7974	任天堂	プット	37,000 円	2019/11/13	291	0.002000
eワラント		7974	任天堂	プット	37,000 円	2020/02/12	296	0.002000
eワラント		7974	任天堂	プット	38,000 円	2019/12/11	292	0.002000
eワラント		7974	任天堂	プット	39,000 円	2020/01/08	302	0.002000
eワラント	NEW	7974	任天堂	プット	40,000 円	2020/02/12	304	0.002000
eワラント		7974	任天堂	プット	40,000 円	2020/03/11	303	0.002000
eワラント		7974	任天堂	プット	41,000 円	2019/11/13	297	0.002000
eワラント	NEW	7974	任天堂	プット	42,000 円	2020/01/08	305	0.002000
eワラント		7974	任天堂	プット	42,000 円	2020/02/12	298	0.002000
eワラント		8031	三井物産	コール	1,800 円	2019/12/11	159	0.020000
eワラント		8031	三井物産	コール	1,850 円	2019/10/09	158	0.020000
eワラント		8031	三井物産	プット	1,650 円	2019/10/09	130	0.020000
eワラント		8031	三井物産	プット	1,700 円	2019/12/11	131	0.020000
eワラント		8035	東京エレクトロン	コール	14,500 円	2020/01/08	236	0.005000
eワラント		8035	東京エレクトロン	コール	16,000 円	2019/10/09	233	0.005000
eワラント		8035	東京エレクトロン	コール	16,500 円	2020/01/08	237	0.005000
eワラント		8035	東京エレクトロン	コール	17,000 円	2019/12/11	239	0.005000
eワラント		8035	東京エレクトロン	コール	17,500 円	2019/11/13	234	0.005000
eワラント		8035	東京エレクトロン	コール	18,000 円	2020/03/11	241	0.005000
eワラント		8035	東京エレクトロン	コール	18,500 円	2020/01/08	238	0.005000
eワラント		8035	東京エレクトロン	コール	19,000 円	2019/12/11	240	0.005000
eワラント		8035	東京エレクトロン	コール	20,000 円	2019/11/13	235	0.005000
eワラント	NEW	8035	東京エレクトロン	コール	20,000 円	2020/02/12	245	0.005000
eワラント		8035	東京エレクトロン	コール	20,000 円	2020/03/11	242	0.005000
eワラント		8035	東京エレクトロン	コール	20,500 円	2020/01/08	243	0.005000
eワラント	NEW	8035	東京エレクトロン	コール	21,000 円	2020/02/12	246	0.005000
eワラント		8035	東京エレクトロン	コール	22,000 円	2020/03/11	244	0.005000
eワラント	NEW	8035	東京エレクトロン	コール	23,000 円	2020/02/12	247	0.005000
eワラント	NEW	8035	東京エレクトロン	コール	24,000 円	2020/02/12	248	0.005000
eワラント		8035	東京エレクトロン	プット	12,500 円	2020/01/08	190	0.005000
eワラント		8035	東京エレクトロン	プット	13,000 円	2019/10/09	188	0.005000
eワラント		8035	東京エレクトロン	プット	13,500 円	2019/12/11	192	0.005000
eワラント		8035	東京エレクトロン	プット	14,500 円	2020/01/08	191	0.005000
eワラント		8035	東京エレクトロン	プット	15,500 円	2019/12/11	193	0.005000
eワラント		8035	東京エレクトロン	プット	16,000 円	2020/03/11	194	0.005000
eワラント		8035	東京エレクトロン	プット	16,500 円	2019/11/13	189	0.005000
eワラント		8035	東京エレクトロン	プット	17,000 円	2020/01/08	195	0.005000
eワラント		8035	東京エレクトロン	プット	18,000 円	2020/03/11	196	0.005000
eワラント	NEW	8035	東京エレクトロン	プット	19,000 円	2020/02/12	197	0.005000
eワラント	NEW	8035	東京エレクトロン	プット	20,000 円	2020/02/12	198	0.005000
eワラント	NEW	8035	東京エレクトロン	プット	21,000 円	2020/02/12	199	0.005000
eワラント		8058	三菱商事	コール	3,000 円	2020/01/08	182	0.020000
eワラント		8058	三菱商事	コール	3,100 円	2019/12/11	181	0.020000
eワラント		8058	三菱商事	コール	3,200 円	2019/10/09	180	0.020000
eワラント		8058	三菱商事	プット	2,700 円	2020/01/08	134	0.020000
eワラント		8058	三菱商事	プット	2,800 円	2019/12/11	133	0.020000
eワラント		8058	三菱商事	プット	3,000 円	2019/10/09	132	0.020000
eワラント		8113	ユニ・チャーム	コール	3,300 円	2020/01/08	76	0.020000
eワラント	NEW	8113	ユニ・チャーム	コール	3,600 円	2020/02/12	77	0.020000
eワラント		8113	ユニ・チャーム	コール	3,700 円	2019/11/13	75	0.020000
eワラント		8113	ユニ・チャーム	プット	3,000 円	2020/01/08	54	0.020000
eワラント	NEW	8113	ユニ・チャーム	プット	3,200 円	2020/02/12	55	0.020000
eワラント		8113	ユニ・チャーム	プット	3,400 円	2019/11/13	53	0.020000
eワラント		8227	しまむら	コール	8,000 円	2019/11/13	28	0.002000

商品分類	NEW	原資産コード	対象原資産	タイプ	権利行使価格	満期日	回号	1ワラント当たり原資産数
eワラント		8227	しまむら	コール	8,000 円	2020/02/12	30	0.002000
eワラント		8227	しまむら	コール	8,500 円	2019/12/11	29	0.002000
eワラント		8227	しまむら	コール	9,000 円	2019/10/09	25	0.002000
eワラント	NEW	8227	しまむら	コール	9,000 円	2020/02/12	31	0.002000
eワラント		8227	しまむら	コール	9,500 円	2019/11/13	27	0.002000
eワラント	NEW	8227	しまむら	コール	9,500 円	2020/02/12	32	0.002000
eワラント		8227	しまむら	コール	10,500 円	2019/10/09	26	0.002000
eワラント		8227	しまむら	プット	7,000 円	2019/12/11	21	0.002000
eワラント		8227	しまむら	プット	7,500 円	2019/11/13	22	0.002000
eワラント		8227	しまむら	プット	7,500 円	2020/02/12	23	0.002000
eワラント		8227	しまむら	プット	8,000 円	2019/10/09	20	0.002000
eワラント	NEW	8227	しまむら	プット	8,000 円	2020/02/12	24	0.002000
eワラント	NEW	8227	しまむら	プット	8,500 円	2020/02/12	25	0.002000
eワラント		8306	三菱UFJフィナンシャル・グループ	コール	500 円	2020/01/08	292	0.050000
eワラント		8306	三菱UFJフィナンシャル・グループ	コール	540 円	2019/11/13	291	0.050000
eワラント		8306	三菱UFJフィナンシャル・グループ	コール	560 円	2020/01/08	293	0.050000
eワラント	NEW	8306	三菱UFJフィナンシャル・グループ	コール	590 円	2020/02/12	294	0.050000
eワラント		8306	三菱UFJフィナンシャル・グループ	コール	600 円	2019/10/09	289	0.050000
eワラント		8306	三菱UFJフィナンシャル・グループ	コール	630 円	2019/11/13	290	0.050000
eワラント	NEW	8306	三菱UFJフィナンシャル・グループ	コール	630 円	2020/02/12	295	0.050000
eワラント		8306	三菱UFJフィナンシャル・グループ	プット	450 円	2020/01/08	250	0.050000
eワラント		8306	三菱UFJフィナンシャル・グループ	プット	470 円	2019/11/13	249	0.050000
eワラント		8306	三菱UFJフィナンシャル・グループ	プット	500 円	2019/10/09	247	0.050000
eワラント	NEW	8306	三菱UFJフィナンシャル・グループ	プット	530 円	2020/02/12	251	0.050000
eワラント		8306	三菱UFJフィナンシャル・グループ	プット	540 円	2019/11/13	248	0.050000
eワラント	NEW	8306	三菱UFJフィナンシャル・グループ	プット	560 円	2020/02/12	252	0.050000
eワラント		8316	三井住友フィナンシャルグループ	コール	3,900 円	2020/02/12	290	0.005000
eワラント		8316	三井住友フィナンシャルグループ	コール	4,000 円	2019/12/11	289	0.005000
eワラント	NEW	8316	三井住友フィナンシャルグループ	コール	4,100 円	2020/02/12	291	0.005000
eワラント		8316	三井住友フィナンシャルグループ	コール	4,200 円	2019/10/09	288	0.005000
eワラント	NEW	8316	三井住友フィナンシャルグループ	プット	3,600 円	2020/02/12	256	0.005000
eワラント		8316	三井住友フィナンシャルグループ	プット	3,700 円	2019/12/11	254	0.005000
eワラント		8316	三井住友フィナンシャルグループ	プット	3,800 円	2020/02/12	255	0.005000
eワラント		8316	三井住友フィナンシャルグループ	プット	3,900 円	2019/10/09	253	0.005000
eワラント		8411	みずほフィナンシャルグループ	コール	150 円	2019/12/11	354	0.200000
eワラント		8411	みずほフィナンシャルグループ	コール	160 円	2019/12/11	355	0.200000
eワラント		8411	みずほフィナンシャルグループ	コール	160 円	2020/02/12	356	0.200000
eワラント		8411	みずほフィナンシャルグループ	コール	170 円	2019/11/13	353	0.200000
eワラント	NEW	8411	みずほフィナンシャルグループ	コール	170 円	2020/02/12	357	0.200000
eワラント	NEW	8411	みずほフィナンシャルグループ	コール	180 円	2020/02/12	358	0.200000
eワラント		8411	みずほフィナンシャルグループ	プット	140 円	2019/12/11	305	0.200000
eワラント		8411	みずほフィナンシャルグループ	プット	150 円	2019/12/11	306	0.200000
eワラント		8411	みずほフィナンシャルグループ	プット	150 円	2020/02/12	307	0.200000
eワラント		8411	みずほフィナンシャルグループ	プット	160 円	2019/11/13	304	0.200000
eワラント	NEW	8411	みずほフィナンシャルグループ	プット	160 円	2020/02/12	308	0.200000
eワラント	NEW	8411	みずほフィナンシャルグループ	プット	170 円	2020/02/12	309	0.200000
eワラント		8473	SBIホールディングス	コール	2,000 円	2019/10/09	234	0.010000
eワラント		8473	SBIホールディングス	コール	2,300 円	2020/01/08	241	0.050000
eワラント		8473	SBIホールディングス	コール	2,400 円	2019/10/09	235	0.010000
eワラント		8473	SBIホールディングス	コール	2,500 円	2020/02/12	242	0.050000
eワラント		8473	SBIホールディングス	コール	2,600 円	2019/11/13	237	0.010000
eワラント		8473	SBIホールディングス	コール	2,750 円	2020/01/08	239	0.010000
eワラント		8473	SBIホールディングス	コール	2,800 円	2019/10/09	236	0.010000
eワラント		8473	SBIホールディングス	コール	3,050 円	2020/01/08	240	0.010000
eワラント		8473	SBIホールディングス	コール	3,100 円	2019/11/13	238	0.010000
eワラント		8473	SBIホールディングス	プット	2,000 円	2019/10/09	171	0.010000
eワラント		8473	SBIホールディングス	プット	2,000 円	2020/01/08	177	0.050000
eワラント		8473	SBIホールディングス	プット	2,100 円	2020/02/12	178	0.050000
eワラント		8473	SBIホールディングス	プット	2,200 円	2019/11/13	174	0.010000
eワラント		8473	SBIホールディングス	プット	2,400 円	2019/10/09	172	0.010000
eワラント		8473	SBIホールディングス	プット	2,550 円	2020/01/08	176	0.010000
eワラント		8473	SBIホールディングス	プット	2,600 円	2019/11/13	175	0.010000
eワラント		8473	SBIホールディングス	プット	2,800 円	2019/10/09	173	0.010000
eワラント		8570	イオンフィナンシャルサービス	コール	1,800 円	2019/11/13	2	0.020000
eワラント		8570	イオンフィナンシャルサービス	コール	1,950 円	2020/01/08	4	0.020000
eワラント		8570	イオンフィナンシャルサービス	コール	2,200 円	2019/12/11	3	0.020000
eワラント		8570	イオンフィナンシャルサービス	プット	1,500 円	2019/12/11	1	0.020000
eワラント		8570	イオンフィナンシャルサービス	プット	1,650 円	2020/01/08	3	0.020000
eワラント		8570	イオンフィナンシャルサービス	プット	1,800 円	2019/11/13	2	0.020000
eワラント		8591	オリックス	コール	1,550 円	2020/02/12	145	0.050000
eワラント		8591	オリックス	コール	1,600 円	2019/12/11	143	0.020000
eワラント		8591	オリックス	コール	1,650 円	2019/10/09	142	0.020000
eワラント		8591	オリックス	コール	1,750 円	2020/01/08	144	0.020000
eワラント	NEW	8591	オリックス	コール	1,800 円	2020/02/12	146	0.050000
eワラント	NEW	8591	オリックス	コール	1,900 円	2020/02/12	147	0.050000
eワラント		8591	オリックス	プット	1,400 円	2020/02/12	125	0.050000
eワラント		8591	オリックス	プット	1,500 円	2019/12/11	123	0.020000
eワラント		8591	オリックス	プット	1,550 円	2019/10/09	122	0.020000
eワラント		8591	オリックス	プット	1,650 円	2020/01/08	124	0.020000
eワラント	NEW	8591	オリックス	プット	1,700 円	2020/02/12	126	0.050000
eワラント		8604	野村ホールディングス	コール	350 円	2019/11/13	266	0.050000
eワラント		8604	野村ホールディングス	コール	380 円	2020/01/08	268	0.050000
eワラント		8604	野村ホールディングス	コール	390 円	2020/03/11	271	0.100000
eワラント		8604	野村ホールディングス	コール	400 円	2019/11/13	267	0.050000
eワラント		8604	野村ホールディングス	コール	410 円	2020/01/08	269	0.050000
eワラント		8604	野村ホールディングス	コール	420 円	2019/10/09	264	0.050000
eワラント		8604	野村ホールディングス	コール	430 円	2020/03/11	272	0.100000
eワラント		8604	野村ホールディングス	コール	440 円	2020/01/08	270	0.050000
eワラント		8604	野村ホールディングス	コール	450 円	2019/11/13	265	0.050000
eワラント		8604	野村ホールディングス	コール	470 円	2020/03/11	273	0.100000
eワラント	NEW	8604	野村ホールディングス	コール	500 円	2020/02/12	274	0.100000
eワラント	NEW	8604	野村ホールディングス	コール	550 円	2020/01/08	275	0.100000
eワラント	NEW	8604	野村ホールディングス	コール	600 円	2020/02/12	276	0.100000
eワラント		8604	野村ホールディングス	プット	320 円	2019/11/13	229	0.050000
eワラント		8604	野村ホールディングス	プット	330 円	2020/03/11	232	0.100000
eワラント		8604	野村ホールディングス	プット	350 円	2019/11/13	230	0.050000

商品分類	NEW	原資産コード	対象原資産	タイプ	権利行使価格	満期日	回号	1ワラント当たり原資産数
eワラント		8604	野村ホールディングス	プット	360 円	2020/03/11	233	0.100000
eワラント		8604	野村ホールディングス	プット	370 円	2020/01/08	231	0.050000
eワラント		8604	野村ホールディングス	プット	380 円	2019/10/09	227	0.050000
eワラント		8604	野村ホールディングス	プット	400 円	2019/11/13	228	0.050000
eワラント	NEW	8604	野村ホールディングス	プット	400 円	2020/02/12	234	0.100000
eワラント	NEW	8604	野村ホールディングス	プット	450 円	2020/02/12	235	0.100000
eワラント	NEW	8604	野村ホールディングス	プット	470 円	2020/01/08	236	0.100000
eワラント		8750	第一生命ホールディングス	コール	1,650 円	2019/10/09	94	0.020000
eワラント		8750	第一生命ホールディングス	コール	1,750 円	2019/12/11	95	0.020000
eワラント	NEW	8750	第一生命ホールディングス	コール	1,800 円	2020/02/12	96	0.020000
eワラント		8750	第一生命ホールディングス	プット	1,550 円	2019/12/11	75	0.020000
eワラント	NEW	8750	第一生命ホールディングス	プット	1,600 円	2020/02/12	76	0.020000
eワラント		8830	住友不動産	コール	4,000 円	2020/02/12	133	0.020000
eワラント		8830	住友不動産	コール	4,050 円	2019/12/11	130	0.005000
eワラント		8830	住友不動産	コール	4,200 円	2020/01/08	132	0.005000
eワラント		8830	住友不動産	コール	4,350 円	2019/12/11	131	0.005000
eワラント		8830	住友不動産	プット	3,700 円	2020/02/12	104	0.020000
eワラント		8830	住友不動産	プット	3,800 円	2020/01/08	103	0.005000
eワラント		8830	住友不動産	プット	3,950 円	2019/12/11	102	0.005000
eワラント		8876	リログループ	コール	2,700 円	2020/03/11	23	0.020000
eワラント		8876	リログループ	コール	2,900 円	2019/12/11	20	0.020000
eワラント		8876	リログループ	コール	3,000 円	2019/10/09	18	0.020000
eワラント		8876	リログループ	コール	3,050 円	2020/02/12	22	0.020000
eワラント		8876	リログループ	コール	3,200 円	2019/12/11	21	0.020000
eワラント		8876	リログループ	コール	3,600 円	2019/10/09	19	0.020000
eワラント		8876	リログループ	プット	2,400 円	2020/03/11	18	0.020000
eワラント		8876	リログループ	プット	2,600 円	2020/02/12	17	0.020000
eワラント		8876	リログループ	プット	2,700 円	2019/12/11	16	0.020000
eワラント		8876	リログループ	プット	3,000 円	2019/10/09	15	0.020000
eワラント		9041	近鉄グループホールディングス	コール	5,500 円	2019/12/11	2	0.005000
eワラント		9041	近鉄グループホールディングス	コール	6,000 円	2020/01/08	3	0.005000
eワラント		9041	近鉄グループホールディングス	プット	4,500 円	2020/01/08	1	0.005000
eワラント		9041	近鉄グループホールディングス	プット	5,000 円	2019/12/11	2	0.005000
eワラント		9064	ヤマトホールディングス	コール	2,000 円	2020/02/12	45	0.010000
eワラント	NEW	9064	ヤマトホールディングス	コール	2,150 円	2020/02/12	46	0.010000
eワラント		9064	ヤマトホールディングス	コール	2,300 円	2019/12/11	44	0.010000
eワラント		9064	ヤマトホールディングス	コール	2,500 円	2019/11/13	43	0.010000
eワラント		9064	ヤマトホールディングス	コール	2,950 円	2019/10/09	42	0.010000
eワラント		9064	ヤマトホールディングス	プット	1,700 円	2020/02/12	38	0.010000
eワラント	NEW	9064	ヤマトホールディングス	プット	1,850 円	2020/02/12	39	0.010000
eワラント		9064	ヤマトホールディングス	プット	2,000 円	2019/12/11	37	0.010000
eワラント		9064	ヤマトホールディングス	プット	2,100 円	2019/11/13	36	0.010000
eワラント		9064	ヤマトホールディングス	プット	2,750 円	2019/10/09	35	0.010000
eワラント		9107	川崎汽船	コール	1,200 円	2020/02/12	92	0.050000
eワラント		9107	川崎汽船	コール	1,250 円	2019/12/11	90	0.050000
eワラント		9107	川崎汽船	コール	1,400 円	2020/02/12	93	0.050000
eワラント		9107	川崎汽船	コール	1,450 円	2019/10/09	89	0.050000
eワラント	NEW	9107	川崎汽船	コール	1,500 円	2020/02/12	94	0.050000
eワラント	NEW	9107	川崎汽船	コール	1,650 円	2020/02/12	95	0.050000
eワラント		9107	川崎汽船	コール	1,700 円	2020/01/08	91	0.050000
eワラント		9107	川崎汽船	プット	950 円	2020/02/12	81	0.050000
eワラント		9107	川崎汽船	プット	1,050 円	2019/12/11	79	0.050000
eワラント		9107	川崎汽船	プット	1,150 円	2019/10/09	78	0.050000
eワラント	NEW	9107	川崎汽船	プット	1,200 円	2020/02/12	82	0.050000
eワラント		9107	川崎汽船	プット	1,300 円	2020/01/08	80	0.050000
eワラント		9201	日本航空	コール	3,400 円	2020/01/08	78	0.050000
eワラント		9201	日本航空	コール	3,600 円	2019/12/11	77	0.010000
eワラント		9201	日本航空	コール	3,750 円	2019/11/13	76	0.010000
eワラント		9201	日本航空	コール	3,900 円	2019/10/09	75	0.010000
eワラント		9201	日本航空	プット	3,200 円	2020/01/08	53	0.050000
eワラント		9201	日本航空	プット	3,300 円	2019/12/11	52	0.010000
eワラント		9201	日本航空	プット	3,500 円	2019/11/13	51	0.010000
eワラント		9201	日本航空	プット	3,900 円	2019/10/09	50	0.010000
eワラント		9432	日本電信電話	コール	4,800 円	2019/10/09	116	0.010000
eワラント		9432	日本電信電話	コール	5,000 円	2020/02/12	119	0.010000
eワラント		9432	日本電信電話	コール	5,200 円	2019/12/11	117	0.010000
eワラント		9432	日本電信電話	コール	5,300 円	2020/03/11	120	0.010000
eワラント		9432	日本電信電話	コール	5,500 円	2020/01/08	118	0.010000
eワラント	NEW	9432	日本電信電話	コール	5,500 円	2020/02/12	121	0.010000
eワラント	NEW	9432	日本電信電話	コール	6,000 円	2020/02/12	122	0.010000
eワラント		9432	日本電信電話	プット	4,500 円	2020/03/11	98	0.010000
eワラント		9432	日本電信電話	プット	4,700 円	2019/12/11	96	0.010000
eワラント		9432	日本電信電話	プット	4,800 円	2020/02/12	99	0.010000
eワラント		9432	日本電信電話	プット	5,000 円	2020/01/08	97	0.010000
eワラント		9433	KDDI	コール	2,350 円	2019/11/13	184	0.010000
eワラント		9433	KDDI	コール	2,550 円	2019/11/13	185	0.010000
eワラント		9433	KDDI	コール	2,700 円	2019/12/11	186	0.010000
eワラント		9433	KDDI	コール	2,800 円	2020/03/11	190	0.010000
eワラント		9433	KDDI	コール	2,950 円	2020/02/12	188	0.010000
eワラント		9433	KDDI	コール	3,000 円	2019/12/11	187	0.010000
eワラント		9433	KDDI	コール	3,150 円	2020/02/12	189	0.010000
eワラント		9433	KDDI	プット	2,150 円	2019/11/13	156	0.010000
eワラント		9433	KDDI	プット	2,350 円	2019/11/13	157	0.010000
eワラント		9433	KDDI	プット	2,400 円	2020/03/11	161	0.010000
eワラント		9433	KDDI	プット	2,550 円	2020/02/12	159	0.010000
eワラント		9433	KDDI	プット	2,600 円	2019/12/11	158	0.010000
eワラント		9433	KDDI	プット	2,750 円	2020/02/12	160	0.010000
eワラント		9434	ソフトバンク	コール	1,250 円	2019/10/09	8	0.020000
eワラント		9434	ソフトバンク	コール	1,400 円	2019/10/09	7	0.020000
eワラント		9434	ソフトバンク	コール	1,500 円	2019/11/13	9	0.020000
eワラント		9434	ソフトバンク	コール	1,550 円	2020/01/08	11	0.020000
eワラント		9434	ソフトバンク	コール	1,600 円	2019/12/11	10	0.020000
eワラント		9434	ソフトバンク	コール	1,650 円	2020/02/12	12	0.100000
eワラント		9434	ソフトバンク	プット	1,100 円	2019/10/09	5	0.020000
eワラント		9434	ソフトバンク	プット	1,200 円	2019/10/09	3	0.020000
eワラント		9434	ソフトバンク	プット	1,300 円	2020/01/08	8	0.020000

商品分類	NEW	原資産コード	対象原資産	タイプ	権利行使価格	満期日	回号	1ワラント当たり原資産数
eワラント		9434	ソフトバンク	プット	1,350 円	2019/11/13	6	0.020000
eワラント		9434	ソフトバンク	プット	1,400 円	2019/12/11	7	0.020000
eワラント		9434	ソフトバンク	プット	1,450 円	2020/02/12	9	0.100000
eワラント		9627	アインホールディングス	コール	6,000 円	2020/02/12	19	0.010000
eワラント		9627	アインホールディングス	コール	6,500 円	2019/11/13	18	0.004000
eワラント	NEW	9627	アインホールディングス	コール	6,500 円	2020/02/12	20	0.010000
eワラント		9627	アインホールディングス	コール	7,000 円	2019/12/11	16	0.004000
eワラント	NEW	9627	アインホールディングス	コール	7,500 円	2020/02/12	21	0.010000
eワラント		9627	アインホールディングス	コール	8,000 円	2019/12/11	17	0.004000
eワラント		9627	アインホールディングス	コール	9,000 円	2019/11/13	15	0.004000
eワラント		9627	アインホールディングス	プット	5,000 円	2020/02/12	16	0.010000
eワラント	NEW	9627	アインホールディングス	プット	5,500 円	2020/02/12	17	0.010000
eワラント		9627	アインホールディングス	プット	6,000 円	2019/11/13	15	0.004000
eワラント	NEW	9627	アインホールディングス	プット	6,000 円	2020/02/12	18	0.010000
eワラント		9627	アインホールディングス	プット	6,500 円	2019/12/11	14	0.004000
eワラント		9627	アインホールディングス	プット	8,500 円	2019/11/13	13	0.004000
eワラント		9672	東京都競馬	コール	3,400 円	2019/10/09	33	0.010000
eワラント		9672	東京都競馬	コール	3,500 円	2019/12/11	34	0.010000
eワラント	NEW	9672	東京都競馬	コール	3,600 円	2020/02/12	36	0.010000
eワラント		9672	東京都競馬	コール	3,900 円	2019/12/11	35	0.010000
eワラント		9672	東京都競馬	プット	3,000 円	2019/10/09	27	0.010000
eワラント	NEW	9672	東京都競馬	プット	3,100 円	2020/02/12	29	0.010000
eワラント		9672	東京都競馬	プット	3,300 円	2019/12/11	28	0.010000
eワラント		9684	スクウェア・エニックス・ホールディングス	コール	3,700 円	2019/10/09	67	0.010000
eワラント		9684	スクウェア・エニックス・ホールディングス	コール	3,750 円	2020/01/08	70	0.010000
eワラント		9684	スクウェア・エニックス・ホールディングス	コール	4,000 円	2019/12/11	69	0.010000
eワラント		9684	スクウェア・エニックス・ホールディングス	コール	4,200 円	2020/03/11	72	0.010000
eワラント		9684	スクウェア・エニックス・ホールディングス	コール	4,500 円	2019/10/09	68	0.010000
eワラント		9684	スクウェア・エニックス・ホールディングス	コール	4,650 円	2020/01/08	71	0.010000
eワラント		9684	スクウェア・エニックス・ホールディングス	コール	4,900 円	2020/03/11	73	0.010000
eワラント	NEW	9684	スクウェア・エニックス・ホールディングス	コール	5,200 円	2020/02/12	74	0.010000
eワラント	NEW	9684	スクウェア・エニックス・ホールディングス	コール	5,700 円	2020/02/12	75	0.010000
eワラント		9684	スクウェア・エニックス・ホールディングス	プット	3,000 円	2019/10/09	53	0.010000
eワラント		9684	スクウェア・エニックス・ホールディングス	プット	3,200 円	2019/12/11	52	0.010000
eワラント		9684	スクウェア・エニックス・ホールディングス	プット	3,400 円	2020/03/11	55	0.010000
eワラント		9684	スクウェア・エニックス・ホールディングス	プット	3,700 円	2019/10/09	51	0.010000
eワラント		9684	スクウェア・エニックス・ホールディングス	プット	3,750 円	2020/01/08	54	0.010000
eワラント		9684	スクウェア・エニックス・ホールディングス	プット	4,000 円	2020/03/11	56	0.010000
eワラント	NEW	9684	スクウェア・エニックス・ホールディングス	プット	4,500 円	2020/02/12	57	0.010000
eワラント		9697	カプコン	コール	1,900 円	2019/10/09	4	0.020000
eワラント		9697	カプコン	コール	2,200 円	2019/11/13	6	0.020000
eワラント		9697	カプコン	コール	2,400 円	2019/10/09	5	0.020000
eワラント		9697	カプコン	コール	2,700 円	2020/02/12	7	0.020000
eワラント	NEW	9697	カプコン	コール	2,900 円	2020/01/08	10	0.020000
eワラント		9697	カプコン	コール	3,100 円	2020/02/12	8	0.020000
eワラント	NEW	9697	カプコン	コール	3,350 円	2020/01/08	11	0.020000
eワラント		9697	カプコン	コール	3,500 円	2020/02/12	9	0.020000
eワラント		9697	カプコン	プット	1,800 円	2019/10/09	3	0.020000
eワラント		9697	カプコン	プット	2,000 円	2019/11/13	4	0.020000
eワラント		9697	カプコン	プット	2,300 円	2020/02/12	5	0.020000
eワラント	NEW	9697	カプコン	プット	2,500 円	2020/01/08	7	0.020000
eワラント		9697	カプコン	プット	2,700 円	2020/02/12	6	0.020000
eワラント		9766	コナミホールディングス	コール	5,150 円	2019/10/09	28	0.005000
eワラント	NEW	9766	コナミホールディングス	コール	5,500 円	2020/02/12	29	0.005000
eワラント		9766	コナミホールディングス	プット	4,750 円	2019/10/09	18	0.005000
eワラント	NEW	9766	コナミホールディングス	プット	5,000 円	2020/02/12	19	0.005000
eワラント		9983	ファーストリテイリング	コール	48,000 円	2019/10/09	248	0.001000
eワラント		9983	ファーストリテイリング	コール	50,000 円	2019/11/13	251	0.001000
eワラント		9983	ファーストリテイリング	コール	54,000 円	2019/10/09	249	0.001000
eワラント		9983	ファーストリテイリング	コール	56,000 円	2019/11/13	252	0.001000
eワラント		9983	ファーストリテイリング	コール	58,000 円	2020/02/12	263	0.001000
eワラント		9983	ファーストリテイリング	コール	60,000 円	2019/10/09	250	0.001000
eワラント		9983	ファーストリテイリング	コール	62,000 円	2019/12/11	253	0.001000
eワラント		9983	ファーストリテイリング	コール	62,000 円	2020/02/12	264	0.001000
eワラント	NEW	9983	ファーストリテイリング	コール	64,000 円	2020/02/12	267	0.001000
eワラント		9983	ファーストリテイリング	コール	66,000 円	2020/01/08	257	0.001000
eワラント		9983	ファーストリテイリング	コール	68,000 円	2019/10/09	254	0.001000
eワラント		9983	ファーストリテイリング	コール	68,000 円	2020/02/12	265	0.001000
eワラント		9983	ファーストリテイリング	コール	70,000 円	2019/12/11	255	0.001000
eワラント	NEW	9983	ファーストリテイリング	コール	70,000 円	2020/02/12	268	0.001000
eワラント		9983	ファーストリテイリング	コール	72,000 円	2020/01/08	260	0.001000
eワラント		9983	ファーストリテイリング	コール	74,000 円	2019/11/13	256	0.001000
eワラント		9983	ファーストリテイリング	コール	74,000 円	2020/02/12	266	0.001000
eワラント		9983	ファーストリテイリング	コール	76,000 円	2019/10/09	258	0.001000
eワラント	NEW	9983	ファーストリテイリング	コール	76,000 円	2020/02/12	269	0.001000
eワラント		9983	ファーストリテイリング	コール	78,000 円	2020/01/08	259	0.001000
eワラント		9983	ファーストリテイリング	コール	80,000 円	2019/12/11	261	0.001000
eワラント		9983	ファーストリテイリング	コール	84,000 円	2020/01/08	262	0.001000
eワラント		9983	ファーストリテイリング	プット	44,000 円	2019/11/13	213	0.001000
eワラント		9983	ファーストリテイリング	プット	46,000 円	2019/10/09	211	0.001000
eワラント		9983	ファーストリテイリング	プット	50,000 円	2019/11/13	214	0.001000
eワラント		9983	ファーストリテイリング	プット	52,000 円	2019/10/09	212	0.001000
eワラント		9983	ファーストリテイリング	プット	54,000 円	2020/02/12	221	0.001000
eワラント	NEW	9983	ファーストリテイリング	プット	56,000 円	2020/02/12	224	0.001000
eワラント		9983	ファーストリテイリング	プット	58,000 円	2019/12/11	215	0.001000
eワラント		9983	ファーストリテイリング	プット	58,000 円	2020/02/12	222	0.001000
eワラント		9983	ファーストリテイリング	プット	60,000 円	2020/01/08	218	0.001000
eワラント	NEW	9983	ファーストリテイリング	プット	60,000 円	2020/02/12	225	0.001000
eワラント		9983	ファーストリテイリング	プット	62,000 円	2019/11/13	216	0.001000
eワラント		9983	ファーストリテイリング	プット	62,000 円	2020/02/12	223	0.001000
eワラント		9983	ファーストリテイリング	プット	64,000 円	2019/10/09	219	0.001000
eワラント	NEW	9983	ファーストリテイリング	プット	64,000 円	2020/02/12	226	0.001000
eワラント		9983	ファーストリテイリング	プット	66,000 円	2019/12/11	217	0.001000
eワラント		9983	ファーストリテイリング	プット	68,000 円	2020/01/08	220	0.001000
eワラント		9984	ソフトバンクグループ	コール	3,750 円	2019/10/09	477	0.020000
eワラント		9984	ソフトバンクグループ	コール	4,000 円	2019/11/13	490	0.020000

商品分類	NEW	原資産コード	対象原資産	タイプ	権利行使価格	満期日	回号	1ワラント当たり原資産数
eワラント		9984	ソフトバンクグループ	コール	4,000 円	2020/01/08	496	0.020000
eワラント		9984	ソフトバンクグループ	コール	4,250 円	2019/10/09	478	0.020000
eワラント	NEW	9984	ソフトバンクグループ	コール	4,250 円	2020/02/12	509	0.020000
eワラント		9984	ソフトバンクグループ	コール	4,250 円	2020/03/11	503	0.020000
eワラント		9984	ソフトバンクグループ	コール	4,500 円	2019/11/13	491	0.020000
eワラント		9984	ソフトバンクグループ	コール	4,500 円	2020/01/08	497	0.020000
eワラント	NEW	9984	ソフトバンクグループ	コール	4,500 円	2020/02/12	510	0.020000
eワラント		9984	ソフトバンクグループ	コール	4,750 円	2019/10/09	479	0.020000
eワラント	NEW	9984	ソフトバンクグループ	コール	4,750 円	2020/02/12	511	0.020000
eワラント		9984	ソフトバンクグループ	コール	4,750 円	2020/03/11	504	0.020000
eワラント		9984	ソフトバンクグループ	コール	5,000 円	2019/11/13	492	0.020000
eワラント		9984	ソフトバンクグループ	コール	5,000 円	2020/01/08	498	0.020000
eワラント	NEW	9984	ソフトバンクグループ	コール	5,000 円	2020/02/12	512	0.020000
eワラント		9984	ソフトバンクグループ	コール	5,250 円	2019/10/09	480	0.020000
eワラント	NEW	9984	ソフトバンクグループ	コール	5,250 円	2020/02/12	513	0.020000
eワラント		9984	ソフトバンクグループ	コール	5,250 円	2020/03/11	505	0.020000
eワラント		9984	ソフトバンクグループ	コール	5,500 円	2019/11/13	493	0.020000
eワラント		9984	ソフトバンクグループ	コール	5,500 円	2020/01/08	499	0.020000
eワラント	NEW	9984	ソフトバンクグループ	コール	5,500 円	2020/02/12	514	0.020000
eワラント		9984	ソフトバンクグループ	コール	5,750 円	2019/10/09	481	0.020000
eワラント	NEW	9984	ソフトバンクグループ	コール	5,750 円	2020/02/12	515	0.020000
eワラント		9984	ソフトバンクグループ	コール	5,750 円	2020/03/11	506	0.020000
eワラント		9984	ソフトバンクグループ	コール	6,000 円	2019/11/13	494	0.020000
eワラント		9984	ソフトバンクグループ	コール	6,000 円	2020/01/08	500	0.020000
eワラント		9984	ソフトバンクグループ	コール	6,250 円	2019/10/09	482	0.020000
eワラント		9984	ソフトバンクグループ	コール	6,250 円	2020/03/11	507	0.020000
eワラント		9984	ソフトバンクグループ	コール	6,500 円	2019/11/13	495	0.020000
eワラント		9984	ソフトバンクグループ	コール	6,500 円	2020/01/08	501	0.020000
eワラント		9984	ソフトバンクグループ	コール	6,750 円	2019/10/09	489	0.020000
eワラント		9984	ソフトバンクグループ	コール	6,750 円	2020/03/11	508	0.020000
eワラント		9984	ソフトバンクグループ	コール	7,000 円	2020/01/08	502	0.020000
eワラント		9984	ソフトバンクグループ	プット	3,500 円	2019/11/13	376	0.020000
eワラント		9984	ソフトバンクグループ	プット	3,500 円	2020/01/08	381	0.020000
eワラント		9984	ソフトバンクグループ	プット	3,750 円	2019/10/09	368	0.020000
eワラント		9984	ソフトバンクグループ	プット	3,750 円	2020/03/11	386	0.020000
eワラント		9984	ソフトバンクグループ	プット	4,000 円	2019/11/13	377	0.020000
eワラント		9984	ソフトバンクグループ	プット	4,000 円	2020/01/08	382	0.020000
eワラント	NEW	9984	ソフトバンクグループ	プット	4,000 円	2020/02/12	391	0.020000
eワラント		9984	ソフトバンクグループ	プット	4,250 円	2019/10/09	369	0.020000
eワラント	NEW	9984	ソフトバンクグループ	プット	4,250 円	2020/02/12	392	0.020000
eワラント		9984	ソフトバンクグループ	プット	4,250 円	2020/03/11	387	0.020000
eワラント		9984	ソフトバンクグループ	プット	4,500 円	2019/11/13	378	0.020000
eワラント		9984	ソフトバンクグループ	プット	4,500 円	2020/01/08	383	0.020000
eワラント	NEW	9984	ソフトバンクグループ	プット	4,500 円	2020/02/12	393	0.020000
eワラント		9984	ソフトバンクグループ	プット	4,750 円	2019/10/09	370	0.020000
eワラント	NEW	9984	ソフトバンクグループ	プット	4,750 円	2020/02/12	394	0.020000
eワラント		9984	ソフトバンクグループ	プット	4,750 円	2020/03/11	388	0.020000
eワラント		9984	ソフトバンクグループ	プット	5,000 円	2019/11/13	379	0.020000
eワラント		9984	ソフトバンクグループ	プット	5,000 円	2020/01/08	384	0.020000
eワラント		9984	ソフトバンクグループ	プット	5,250 円	2019/10/09	371	0.020000
eワラント		9984	ソフトバンクグループ	プット	5,250 円	2020/03/11	389	0.020000
eワラント		9984	ソフトバンクグループ	プット	5,500 円	2019/11/13	380	0.020000
eワラント		9984	ソフトバンクグループ	プット	5,500 円	2020/01/08	385	0.020000
eワラント		9984	ソフトバンクグループ	プット	5,750 円	2020/03/11	390	0.020000
eワラント		9987	スズケン	コール	6,500 円	2020/01/08	1	0.005000
eワラント		9987	スズケン	コール	7,000 円	2019/12/11	2	0.005000
eワラント		9987	スズケン	コール	7,500 円	2020/01/08	3	0.005000
eワラント		9987	スズケン	プット	5,500 円	2020/01/08	1	0.005000
eワラント		9987	スズケン	プット	6,000 円	2019/12/11	2	0.005000
eワラント		9987	スズケン	プット	6,500 円	2020/01/08	3	0.005000

商品分類	NEW	原資産コード	対象原資産	タイプ	権利行使価格	満期日	回号	1ワラント当たり原資産数
eワラント		0700H	騰訊控股(テンセント・ホールディングス)	コール	380 香港ドル	2019/11/13	13	0.005000
eワラント		0700H	騰訊控股(テンセント・ホールディングス)	コール	400 香港ドル	2019/10/09	12	0.005000
eワラント		0700H	騰訊控股(テンセント・ホールディングス)	プット	340 香港ドル	2019/10/09	8	0.005000
eワラント		1810H	小米集団(シャオミ)	コール	12 香港ドル	2019/10/09	10	0.200000
eワラント		2318H	中国平安保険(ピンアン・インシュアランス)	コール	92 香港ドル	2019/11/13	11	0.050000
eワラント		2318H	中国平安保険(ピンアン・インシュアランス)	コール	104 香港ドル	2019/11/13	12	0.050000
eワラント		2318H	中国平安保険(ピンアン・インシュアランス)	プット	76 香港ドル	2019/11/13	9	0.050000
eワラント		2318H	中国平安保険(ピンアン・インシュアランス)	プット	88 香港ドル	2019/11/13	10	0.050000
eワラント		AAPL	アップル	コール	180 米ドル	2019/10/09	112	0.002000
eワラント		AAPL	アップル	コール	190 米ドル	2019/11/13	113	0.002000
eワラント		AAPL	アップル	コール	200 米ドル	2020/01/08	116	0.002000
eワラント		AAPL	アップル	コール	210 米ドル	2019/12/11	115	0.002000
eワラント		AAPL	アップル	コール	220 米ドル	2019/11/13	114	0.002000
eワラント		AAPL	アップル	コール	220 米ドル	2020/02/12	118	0.002000
eワラント		AAPL	アップル	コール	230 米ドル	2020/01/08	117	0.002000
eワラント	NEW	AAPL	アップル	コール	240 米ドル	2020/02/12	119	0.002000
eワラント	NEW	AAPL	アップル	コール	260 米ドル	2020/02/12	120	0.002000
eワラント		AAPL	アップル	プット	160 米ドル	2019/10/09	91	0.002000
eワラント		AAPL	アップル	プット	170 米ドル	2020/01/08	94	0.002000
eワラント		AAPL	アップル	プット	180 米ドル	2019/12/11	93	0.002000
eワラント		AAPL	アップル	プット	190 米ドル	2019/11/13	92	0.002000
eワラント		AAPL	アップル	プット	190 米ドル	2020/02/12	96	0.002000
eワラント		AAPL	アップル	プット	200 米ドル	2020/01/08	95	0.002000
eワラント	NEW	AAPL	アップル	プット	210 米ドル	2020/02/12	97	0.002000
eワラント		AMD	アドバンスト・マイクロ・デバイセズ	コール	28 米ドル	2019/10/09	21	0.020000
eワラント		AMD	アドバンスト・マイクロ・デバイセズ	コール	32 米ドル	2019/12/11	23	0.020000
eワラント		AMD	アドバンスト・マイクロ・デバイセズ	コール	34 米ドル	2019/10/09	22	0.020000
eワラント		AMD	アドバンスト・マイクロ・デバイセズ	コール	36 米ドル	2020/01/08	25	0.020000
eワラント		AMD	アドバンスト・マイクロ・デバイセズ	コール	38 米ドル	2020/02/12	28	0.020000
eワラント		AMD	アドバンスト・マイクロ・デバイセズ	コール	40 米ドル	2019/10/09	26	0.020000
eワラント		AMD	アドバンスト・マイクロ・デバイセズ	コール	40 米ドル	2019/12/11	24	0.020000
eワラント		AMD	アドバンスト・マイクロ・デバイセズ	コール	46 米ドル	2020/01/08	27	0.020000
eワラント		AMD	アドバンスト・マイクロ・デバイセズ	プット	20 米ドル	2019/10/09	14	0.020000
eワラント		AMD	アドバンスト・マイクロ・デバイセズ	プット	24 米ドル	2019/12/11	16	0.020000
eワラント		AMD	アドバンスト・マイクロ・デバイセズ	プット	26 米ドル	2019/10/09	15	0.020000
eワラント		AMD	アドバンスト・マイクロ・デバイセズ	プット	26 米ドル	2020/02/12	21	0.020000
eワラント		AMD	アドバンスト・マイクロ・デバイセズ	プット	28 米ドル	2020/01/08	18	0.020000
eワラント		AMD	アドバンスト・マイクロ・デバイセズ	プット	30 米ドル	2019/12/11	17	0.020000
eワラント		AMD	アドバンスト・マイクロ・デバイセズ	プット	32 米ドル	2019/10/09	19	0.020000
eワラント		AMD	アドバンスト・マイクロ・デバイセズ	プット	34 米ドル	2020/01/08	20	0.020000
eワラント		AMZN	アマゾン・ドット・コム	コール	1,750 米ドル	2019/10/09	107	0.000500
eワラント		AMZN	アマゾン・ドット・コム	コール	1,850 米ドル	2019/11/13	109	0.000500
eワラント		AMZN	アマゾン・ドット・コム	コール	1,900 米ドル	2020/02/12	114	0.000500
eワラント		AMZN	アマゾン・ドット・コム	コール	1,950 米ドル	2019/10/09	108	0.000500
eワラント		AMZN	アマゾン・ドット・コム	コール	1,950 米ドル	2019/12/11	111	0.000500
eワラント		AMZN	アマゾン・ドット・コム	コール	2,050 米ドル	2020/02/12	115	0.000500
eワラント		AMZN	アマゾン・ドット・コム	コール	2,100 米ドル	2019/11/13	110	0.000500
eワラント		AMZN	アマゾン・ドット・コム	コール	2,150 米ドル	2019/12/11	112	0.000500
eワラント		AMZN	アマゾン・ドット・コム	コール	2,300 米ドル	2019/11/13	113	0.000500
eワラント		AMZN	アマゾン・ドット・コム	プット	1,550 米ドル	2019/10/09	83	0.000500
eワラント		AMZN	アマゾン・ドット・コム	プット	1,650 米ドル	2019/12/11	85	0.000500
eワラント		AMZN	アマゾン・ドット・コム	プット	1,700 米ドル	2020/02/12	88	0.000500
eワラント		AMZN	アマゾン・ドット・コム	プット	1,750 米ドル	2019/10/09	84	0.000500
eワラント		AMZN	アマゾン・ドット・コム	プット	1,850 米ドル	2019/12/11	86	0.000500
eワラント		AMZN	アマゾン・ドット・コム	プット	2,000 米ドル	2019/11/13	87	0.000500
eワラント		BABA	アリババグループホールディング(ADR)	コール	150 米ドル	2019/11/13	67	0.005000
eワラント		BABA	アリババグループホールディング(ADR)	コール	150 米ドル	2020/02/12	70	0.005000
eワラント		BABA	アリババグループホールディング(ADR)	コール	160 米ドル	2019/10/09	69	0.005000
eワラント		BABA	アリババグループホールディング(ADR)	コール	160 米ドル	2019/12/11	65	0.005000
eワラント		BABA	アリババグループホールディング(ADR)	コール	170 米ドル	2019/10/09	61	0.005000
eワラント		BABA	アリババグループホールディング(ADR)	コール	170 米ドル	2020/02/12	71	0.005000
eワラント		BABA	アリババグループホールディング(ADR)	コール	180 米ドル	2019/11/13	68	0.005000
eワラント		BABA	アリババグループホールディング(ADR)	コール	190 米ドル	2019/10/09	64	0.005000
eワラント		BABA	アリババグループホールディング(ADR)	コール	190 米ドル	2020/02/12	72	0.005000
eワラント		BABA	アリババグループホールディング(ADR)	コール	200 米ドル	2019/12/11	66	0.005000
eワラント	NEW	BABA	アリババグループホールディング(ADR)	コール	210 米ドル	2020/01/08	73	0.005000
eワラント		BABA	アリババグループホールディング(ADR)	コール	220 米ドル	2019/10/09	63	0.005000
eワラント		BABA	アリババグループホールディング(ADR)	プット	130 米ドル	2019/11/13	54	0.005000
eワラント		BABA	アリババグループホールディング(ADR)	プット	130 米ドル	2020/02/12	56	0.005000
eワラント		BABA	アリババグループホールディング(ADR)	プット	140 米ドル	2019/12/11	52	0.005000
eワラント		BABA	アリババグループホールディング(ADR)	プット	150 米ドル	2019/11/13	55	0.005000
eワラント		BABA	アリババグループホールディング(ADR)	プット	150 米ドル	2020/02/12	57	0.005000
eワラント		BABA	アリババグループホールディング(ADR)	プット	160 米ドル	2019/12/11	53	0.005000
eワラント		BABA	アリババグループホールディング(ADR)	プット	170 米ドル	2019/10/09	50	0.005000
eワラント	NEW	BABA	アリババグループホールディング(ADR)	プット	170 米ドル	2020/01/08	58	0.005000
eワラント		BIDU	百度(バイドゥ)(ADR)	コール	100 米ドル	2019/12/11	32	0.001000
eワラント		BIDU	百度(バイドゥ)(ADR)	コール	108 米ドル	2020/02/12	36	0.001000
eワラント		BIDU	百度(バイドゥ)(ADR)	コール	116 米ドル	2019/11/13	34	0.001000
eワラント		BIDU	百度(バイドゥ)(ADR)	コール	128 米ドル	2019/12/11	33	0.001000
eワラント	NEW	BIDU	百度(バイドゥ)(ADR)	コール	132 米ドル	2020/02/12	37	0.001000
eワラント		BIDU	百度(バイドゥ)(ADR)	コール	140 米ドル	2019/11/13	35	0.001000
eワラント		BIDU	百度(バイドゥ)(ADR)	コール	170 米ドル	2019/10/09	30	0.001000
eワラント		BIDU	百度(バイドゥ)(ADR)	プット	84 米ドル	2020/02/12	21	0.001000
eワラント		BIDU	百度(バイドゥ)(ADR)	プット	100 米ドル	2019/12/11	19	0.001000
eワラント	NEW	BIDU	百度(バイドゥ)(ADR)	プット	104 米ドル	2020/02/12	22	0.001000
eワラント		BIDU	百度(バイドゥ)(ADR)	プット	116 米ドル	2019/11/13	20	0.001000
eワラント		BIDU	百度(バイドゥ)(ADR)	プット	150 米ドル	2019/10/09	18	0.001000
eワラント	NEW	BYND	ビヨンド・ミート	コール	150 米ドル	2020/02/12	4	0.001000
eワラント		BYND	ビヨンド・ミート	コール	160 米ドル	2020/01/08	1	0.001000
eワラント	NEW	BYND	ビヨンド・ミート	コール	190 米ドル	2020/02/12	5	0.001000
eワラント		BYND	ビヨンド・ミート	コール	220 米ドル	2020/02/12	2	0.001000
eワラント		BYND	ビヨンド・ミート	コール	280 米ドル	2020/01/08	3	0.001000
eワラント		CRM	セールスフォース・ドットコム	コール	148 米ドル	2020/01/08	9	0.002000
eワラント		CRM	セールスフォース・ドットコム	コール	160 米ドル	2019/10/09	7	0.002000
eワラント	NEW	CRM	セールスフォース・ドットコム	コール	160 米ドル	2020/02/12	10	0.002000
eワラント		CRM	セールスフォース・ドットコム	コール	180 米ドル	2020/01/08	8	0.002000

商品分類	NEW	原資産コード	対象原資産	タイプ	権利行使価格	満期日	回号	1ワラント当たり原資産数
eワラント		CRM	セールスフォース・ドットコム	プット	132 米ドル	2020/01/08	7	0.002000
eワラント		CRM	セールスフォース・ドットコム	プット	140 米ドル	2019/10/09	5	0.002000
eワラント	NEW	CRM	セールスフォース・ドットコム	プット	140 米ドル	2020/02/12	8	0.002000
eワラント		CRM	セールスフォース・ドットコム	プット	150 米ドル	2020/01/08	6	0.002000
eワラント		FB	フェイスブック	コール	180 米ドル	2019/12/11	87	0.002000
eワラント		FB	フェイスブック	コール	190 米ドル	2020/01/08	89	0.002000
eワラント		FB	フェイスブック	コール	200 米ドル	2019/10/09	86	0.002000
eワラント		FB	フェイスブック	コール	200 米ドル	2020/02/12	92	0.002000
eワラント		FB	フェイスブック	コール	210 米ドル	2019/12/11	88	0.002000
eワラント		FB	フェイスブック	コール	230 米ドル	2019/11/13	90	0.002000
eワラント		FB	フェイスブック	コール	240 米ドル	2020/01/08	91	0.002000
eワラント		FB	フェイスブック	プット	150 米ドル	2019/12/11	67	0.002000
eワラント		FB	フェイスブック	プット	160 米ドル	2020/02/12	71	0.002000
eワラント		FB	フェイスブック	プット	170 米ドル	2019/10/09	66	0.002000
eワラント		FB	フェイスブック	プット	170 米ドル	2020/01/08	69	0.002000
eワラント		FB	フェイスブック	プット	180 米ドル	2019/12/11	68	0.002000
eワラント		FB	フェイスブック	プット	190 米ドル	2020/01/08	70	0.002000
eワラント		GOOG	アルファベット	コール	1,000 米ドル	2019/12/11	118	0.000500
eワラント		GOOG	アルファベット	コール	1,100 米ドル	2019/12/11	119	0.000500
eワラント		GOOG	アルファベット	コール	1,150 米ドル	2020/01/08	121	0.000500
eワラント		GOOG	アルファベット	コール	1,200 米ドル	2019/12/11	120	0.000500
eワラント		GOOG	アルファベット	コール	1,250 米ドル	2020/02/12	123	0.000500
eワラント		GOOG	アルファベット	コール	1,300 米ドル	2020/01/08	122	0.000500
eワラント		GOOG	アルファベット	コール	1,350 米ドル	2020/02/12	124	0.000500
eワラント		GOOG	アルファベット	プット	1,000 米ドル	2019/12/11	95	0.000500
eワラント		GOOG	アルファベット	プット	1,050 米ドル	2020/01/08	97	0.000500
eワラント		GOOG	アルファベット	プット	1,100 米ドル	2019/12/11	96	0.000500
eワラント		GOOG	アルファベット	プット	1,100 米ドル	2020/02/12	99	0.000500
eワラント		GOOG	アルファベット	プット	1,150 米ドル	2020/01/08	98	0.000500
eワラント	NEW	LYFT	リフト	コール	48 米ドル	2020/02/12	9	0.005000
eワラント		LYFT	リフト	コール	50 米ドル	2019/10/09	1	0.005000
eワラント		LYFT	リフト	コール	56 米ドル	2020/02/12	7	0.005000
eワラント		LYFT	リフト	コール	60 米ドル	2019/12/11	4	0.005000
eワラント	NEW	LYFT	リフト	コール	62 米ドル	2020/02/12	10	0.005000
eワラント		LYFT	リフト	コール	68 米ドル	2019/10/09	2	0.005000
eワラント		LYFT	リフト	コール	70 米ドル	2020/01/08	6	0.005000
eワラント		LYFT	リフト	コール	74 米ドル	2020/02/12	8	0.005000
eワラント		LYFT	リフト	コール	78 米ドル	2019/12/11	5	0.005000
eワラント		LYFT	リフト	コール	90 米ドル	2019/11/13	3	0.005000
eワラント		MSFT	マイクロソフト	コール	124 米ドル	2019/10/09	69	0.010000
eワラント		MSFT	マイクロソフト	コール	128 米ドル	2019/11/13	70	0.010000
eワラント		MSFT	マイクロソフト	コール	136 米ドル	2020/01/08	72	0.010000
eワラント		MSFT	マイクロソフト	コール	140 米ドル	2019/11/13	71	0.010000
eワラント		MSFT	マイクロソフト	コール	144 米ドル	2020/02/12	74	0.010000
eワラント		MSFT	マイクロソフト	コール	148 米ドル	2019/11/13	75	0.010000
eワラント		MSFT	マイクロソフト	コール	152 米ドル	2020/01/08	73	0.010000
eワラント		MSFT	マイクロソフト	コール	160 米ドル	2020/02/12	76	0.010000
eワラント		MSFT	マイクロソフト	プット	108 米ドル	2019/10/09	55	0.010000
eワラント		MSFT	マイクロソフト	プット	116 米ドル	2020/01/08	57	0.010000
eワラント		MSFT	マイクロソフト	プット	120 米ドル	2019/11/13	56	0.010000
eワラント		MSFT	マイクロソフト	プット	128 米ドル	2020/01/08	58	0.010000
eワラント		MSFT	マイクロソフト	プット	136 米ドル	2020/02/12	59	0.010000
eワラント	NEW	MTCH	マッチ・グループ	コール	80 米ドル	2020/01/08	1	0.004000
eワラント	NEW	MTCH	マッチ・グループ	コール	100 米ドル	2020/02/12	2	0.004000
eワラント	NEW	MTCH	マッチ・グループ	プット	64 米ドル	2020/02/12	1	0.004000
eワラント	NEW	MTCH	マッチ・グループ	プット	76 米ドル	2020/01/08	2	0.004000
eワラント		NFLX	ネットフリックス	コール	300 米ドル	2020/01/08	27	0.001000
eワラント		NFLX	ネットフリックス	コール	330 米ドル	2020/02/12	28	0.001000
eワラント		NFLX	ネットフリックス	コール	350 米ドル	2019/12/11	24	0.001000
eワラント		NFLX	ネットフリックス	コール	370 米ドル	2020/02/12	29	0.001000
eワラント		NFLX	ネットフリックス	コール	380 米ドル	2019/10/09	23	0.001000
eワラント		NFLX	ネットフリックス	コール	400 米ドル	2019/12/11	25	0.001000
eワラント		NFLX	ネットフリックス	コール	440 米ドル	2020/01/08	26	0.001000
eワラント		NFLX	ネットフリックス	プット	260 米ドル	2020/02/12	24	0.001000
eワラント		NFLX	ネットフリックス	プット	300 米ドル	2019/10/09	21	0.001000
eワラント		NFLX	ネットフリックス	プット	300 米ドル	2020/02/12	25	0.001000
eワラント		NFLX	ネットフリックス	プット	320 米ドル	2019/12/11	22	0.001000
eワラント		NFLX	ネットフリックス	プット	380 米ドル	2020/01/08	23	0.001000
eワラント		NVDA	エヌビディア	コール	140 米ドル	2019/12/11	62	0.002000
eワラント		NVDA	エヌビディア	コール	156 米ドル	2019/12/11	63	0.002000
eワラント		NVDA	エヌビディア	コール	160 米ドル	2020/02/12	67	0.002000
eワラント		NVDA	エヌビディア	コール	170 米ドル	2019/10/09	60	0.002000
eワラント		NVDA	エヌビディア	コール	170 米ドル	2020/01/08	65	0.002000
eワラント		NVDA	エヌビディア	コール	180 米ドル	2019/12/11	64	0.002000
eワラント		NVDA	エヌビディア	コール	190 米ドル	2020/02/12	68	0.002000
eワラント		NVDA	エヌビディア	コール	200 米ドル	2020/01/08	66	0.002000
eワラント		NVDA	エヌビディア	コール	220 米ドル	2019/10/09	61	0.002000
eワラント	NEW	NVDA	エヌビディア	コール	220 米ドル	2020/02/12	69	0.002000
eワラント		NVDA	エヌビディア	プット	124 米ドル	2019/12/11	46	0.002000
eワラント		NVDA	エヌビディア	プット	130 米ドル	2020/02/12	49	0.002000
eワラント		NVDA	エヌビディア	プット	140 米ドル	2019/12/11	47	0.002000
eワラント		NVDA	エヌビディア	プット	150 米ドル	2020/02/12	50	0.002000
eワラント		NVDA	エヌビディア	プット	160 米ドル	2020/01/08	48	0.002000
eワラント		NVDA	エヌビディア	プット	170 米ドル	2019/10/09	45	0.002000
eワラント	NEW	NVDA	エヌビディア	プット	180 米ドル	2020/02/12	51	0.002000
eワラント		PYPL	ペイパルホールディングス	コール	100 米ドル	2019/10/09	5	0.004000
eワラント		PYPL	ペイパルホールディングス	コール	108 米ドル	2020/02/12	8	0.004000
eワラント		PYPL	ペイパルホールディングス	コール	120 米ドル	2019/10/09	6	0.004000
eワラント	NEW	PYPL	ペイパルホールディングス	コール	120 米ドル	2020/02/12	9	0.004000
eワラント		PYPL	ペイパルホールディングス	コール	132 米ドル	2019/12/11	7	0.004000
eワラント		PYPL	ペイパルホールディングス	プット	96 米ドル	2020/02/12	7	0.004000
eワラント		PYPL	ペイパルホールディングス	プット	100 米ドル	2019/10/09	5	0.004000
eワラント	NEW	PYPL	ペイパルホールディングス	プット	104 米ドル	2020/02/12	8	0.004000
eワラント		PYPL	ペイパルホールディングス	プット	112 米ドル	2019/12/11	6	0.004000
eワラント		SQ	スクエア	コール	64 米ドル	2020/02/12	13	0.005000
eワラント	NEW	SQ	スクエア	コール	70 米ドル	2020/01/08	15	0.005000

商品分類	NEW	原資産コード	対象原資産	タイプ	権利行使価格	満期日	回号	1ワラント当たり原資産数
eワラント		SQ	スクエア	コール	76 米ドル	2020/02/12	14	0.005000
eワラント		SQ	スクエア	コール	82 米ドル	2019/10/09	12	0.005000
eワラント		SQ	スクエア	プット	54 米ドル	2020/02/12	13	0.005000
eワラント	NEW	SQ	スクエア	プット	60 米ドル	2020/01/08	15	0.005000
eワラント		SQ	スクエア	プット	64 米ドル	2020/02/12	14	0.005000
eワラント		SQ	スクエア	プット	74 米ドル	2019/10/09	12	0.005000
eワラント		TSLA	テスラ	コール	210 米ドル	2019/10/09	93	0.001000
eワラント		TSLA	テスラ	コール	230 米ドル	2020/01/08	94	0.001000
eワラント		TSLA	テスラ	コール	250 米ドル	2019/11/13	92	0.001000
eワラント		TSLA	テスラ	コール	250 米ドル	2020/02/12	97	0.001000
eワラント		TSLA	テスラ	コール	270 米ドル	2020/01/08	95	0.001000
eワラント		TSLA	テスラ	コール	290 米ドル	2020/02/12	98	0.001000
eワラント		TSLA	テスラ	コール	300 米ドル	2019/10/09	90	0.001000
eワラント		TSLA	テスラ	コール	310 米ドル	2020/01/08	96	0.001000
eワラント		TSLA	テスラ	コール	370 米ドル	2019/10/09	91	0.001000
eワラント		TSLA	テスラ	プット	180 米ドル	2019/10/09	60	0.001000
eワラント		TSLA	テスラ	プット	190 米ドル	2020/01/08	61	0.001000
eワラント		TSLA	テスラ	プット	200 米ドル	2019/11/13	59	0.001000
eワラント		TSLA	テスラ	プット	210 米ドル	2020/02/12	63	0.001000
eワラント		TSLA	テスラ	プット	230 米ドル	2020/01/08	62	0.001000
eワラント		TSLA	テスラ	プット	240 米ドル	2019/10/09	57	0.001000
eワラント		TWTR	ツイッター	コール	38 米ドル	2019/10/09	17	0.010000
eワラント		TWTR	ツイッター	コール	44 米ドル	2019/11/13	18	0.010000
eワラント	NEW	TWTR	ツイッター	コール	50 米ドル	2020/01/08	19	0.010000
eワラント		TWTR	ツイッター	プット	30 米ドル	2019/10/09	8	0.010000
eワラント		TWTR	ツイッター	プット	36 米ドル	2019/11/13	9	0.010000
eワラント	NEW	TWTR	ツイッター	プット	40 米ドル	2020/01/08	10	0.010000
eワラント	NEW	UBER	ウーバー・テクノロジーズ	コール	36 米ドル	2020/02/12	4	0.005000
eワラント		UBER	ウーバー・テクノロジーズ	コール	40 米ドル	2020/01/08	1	0.005000
eワラント	NEW	UBER	ウーバー・テクノロジーズ	コール	42 米ドル	2020/02/12	5	0.005000
eワラント		UBER	ウーバー・テクノロジーズ	コール	48 米ドル	2020/02/12	2	0.005000
eワラント		UBER	ウーバー・テクノロジーズ	コール	56 米ドル	2020/01/08	3	0.005000
eワラント	NEW	UBER	ウーバー・テクノロジーズ	プット	32 米ドル	2020/02/12	3	0.005000
eワラント		UBER	ウーバー・テクノロジーズ	プット	36 米ドル	2020/02/12	1	0.005000
eワラント		UBER	ウーバー・テクノロジーズ	プット	40 米ドル	2020/01/08	2	0.005000
eワラント		V	ビザ	コール	170 米ドル	2019/12/11	8	0.002000
eワラント		V	ビザ	コール	180 米ドル	2019/10/09	7	0.002000
eワラント		V	ビザ	コール	180 米ドル	2020/02/12	10	0.002000
eワラント		V	ビザ	コール	190 米ドル	2019/12/11	9	0.002000
eワラント	NEW	V	ビザ	コール	190 米ドル	2020/02/12	12	0.002000
eワラント		V	ビザ	コール	200 米ドル	2020/02/12	11	0.002000
eワラント		V	ビザ	プット	150 米ドル	2019/10/09	5	0.002000
eワラント		V	ビザ	プット	160 米ドル	2019/12/11	6	0.002000
eワラント		V	ビザ	プット	160 米ドル	2020/02/12	9	0.002000
eワラント		V	ビザ	プット	170 米ドル	2019/12/11	7	0.002000
eワラント	NEW	V	ビザ	プット	170 米ドル	2020/02/12	10	0.002000
eワラント		V	ビザ	プット	180 米ドル	2020/02/12	8	0.002000
eワラント		WORK	スラック・テクノロジーズ	コール	34 米ドル	2020/01/08	1	0.010000
eワラント		WORK	スラック・テクノロジーズ	コール	40 米ドル	2020/02/12	2	0.010000
eワラント		WORK	スラック・テクノロジーズ	コール	46 米ドル	2020/01/08	3	0.010000
eワラント		WORK	スラック・テクノロジーズ	プット	28 米ドル	2020/02/12	1	0.010000
eワラント		WORK	スラック・テクノロジーズ	プット	34 米ドル	2020/01/08	2	0.010000
eワラント	NEW	WU	ウエスタンユニオン	コール	22 米ドル	2020/01/08	1	0.010000
eワラント	NEW	WU	ウエスタンユニオン	コール	26 米ドル	2020/02/12	2	0.010000
eワラント	NEW	WU	ウエスタンユニオン	プット	20 米ドル	2020/02/12	1	0.010000

・外国個別株（預託証券含む）を対象とするeワラントの取引価格は、外貨建のワラント価格を実勢為替レート（仲値）を用いてリアルタイムで日本円に換算し、円貨で表示されます。

商品分類	NEW	原資産コード	対象原資産	タイプ	権利行使価格	満期日	回号	1ワラント当たり原資産数
eワラント		101	日経平均	コール	18,000 円	2019/10/09	1257	0.002000
eワラント		101	日経平均	コール	18,500 円	2019/10/09	1281	0.002000
eワラント		101	日経平均	コール	18,500 円	2019/12/11	1282	0.002000
eワラント		101	日経平均	コール	19,000 円	2019/11/13	1283	0.002000
eワラント		101	日経平均	コール	19,500 円	2019/10/09	1284	0.002000
eワラント		101	日経平均	コール	19,500 円	2019/12/11	1285	0.002000
eワラント		101	日経平均	コール	20,000 円	2019/10/09	1270	0.002000
eワラント		101	日経平均	コール	20,000 円	2019/11/13	1287	0.002000
eワラント	NEW	101	日経平均	コール	20,000 円	2019/12/11	1312	0.002000
eワラント	NEW	101	日経平均	コール	20,000 円	2020/01/08	1315	0.002000
eワラント		101	日経平均	コール	20,500 円	2019/10/09	1288	0.002000
eワラント	NEW	101	日経平均	コール	20,500 円	2019/11/13	1326	0.002000
eワラント		101	日経平均	コール	20,500 円	2019/12/11	1289	0.002000
eワラント	NEW	101	日経平均	コール	20,500 円	2020/01/08	1332	0.002000
eワラント		101	日経平均	コール	21,000 円	2019/11/13	1290	0.002000
eワラント	NEW	101	日経平均	コール	21,000 円	2019/12/11	1346	0.002000
eワラント	NEW	101	日経平均	コール	21,000 円	2020/01/08	1349	0.002000
eワラント		101	日経平均	コール	21,500 円	2019/10/09	1291	0.002000
eワラント	NEW	101	日経平均	コール	21,500 円	2019/11/13	1360	0.002000
eワラント		101	日経平均	コール	21,500 円	2019/12/11	1292	0.002000
eワラント	NEW	101	日経平均	コール	21,500 円	2020/01/08	1366	0.002000
eワラント		101	日経平均	コール	22,000 円	2019/10/09	1278	0.002000
eワラント		101	日経平均	コール	22,000 円	2019/11/13	1294	0.002000
eワラント	NEW	101	日経平均	コール	22,000 円	2019/12/11	1380	0.002000
eワラント	NEW	101	日経平均	コール	22,000 円	2020/01/08	1383	0.002000
eワラント		101	日経平均	コール	22,500 円	2019/10/09	1295	0.002000
eワラント	NEW	101	日経平均	コール	22,500 円	2019/11/13	1394	0.002000
eワラント		101	日経平均	コール	22,500 円	2019/12/11	1296	0.002000
eワラント	NEW	101	日経平均	コール	22,500 円	2020/01/08	1400	0.002000
eワラント		101	日経平均	コール	23,000 円	2019/11/13	1297	0.002000
eワラント	NEW	101	日経平均	コール	23,000 円	2019/12/11	1411	0.002000
eワラント		101	日経平均	コール	23,500 円	2019/10/09	1298	0.002000
eワラント		101	日経平均	コール	23,500 円	2019/12/11	1299	0.002000
eワラント	NEW	101	日経平均	コール	23,500 円	2020/01/08	1417	0.002000
eワラント		101	日経平均	コール	24,000 円	2019/10/09	1280	0.002000
eワラント		101	日経平均	コール	24,000 円	2019/11/13	1301	0.002000
eワラント		101	日経平均	コール	24,500 円	2019/12/11	1302	0.002000
eワラント		101	日経平均	コール	25,000 円	2019/11/13	1304	0.002000
eワラント		101	日経平均	コール	25,500 円	2019/12/11	1305	0.002000
eワラント		101	日経平均	コール	26,000 円	2019/11/13	1306	0.002000
eワラント		101	日経平均	コール	26,500 円	2019/12/11	1307	0.002000
eワラント		101	日経平均	コール	27,000 円	2019/11/13	1308	0.002000
eワラント		101	日経平均	プット	16,000 円	2019/10/09	986	0.002000
eワラント		101	日経平均	プット	16,500 円	2019/12/11	1004	0.002000
eワラント		101	日経平均	プット	17,000 円	2019/11/13	1005	0.002000
eワラント		101	日経平均	プット	17,500 円	2019/12/11	1006	0.002000
eワラント		101	日経平均	プット	18,000 円	2019/10/09	998	0.002000
eワラント		101	日経平均	プット	18,000 円	2019/11/13	1007	0.002000
eワラント		101	日経平均	プット	18,500 円	2019/10/09	1008	0.002000
eワラント		101	日経平均	プット	18,500 円	2019/12/11	1009	0.002000
eワラント	NEW	101	日経平均	プット	18,500 円	2020/01/08	1037	0.002000
eワラント		101	日経平均	プット	19,000 円	2019/11/13	1010	0.002000
eワラント	NEW	101	日経平均	プット	19,000 円	2019/12/11	1048	0.002000
eワラント		101	日経平均	プット	19,500 円	2019/10/09	1011	0.002000
eワラント	NEW	101	日経平均	プット	19,500 円	2019/11/13	1049	0.002000
eワラント		101	日経平均	プット	19,500 円	2019/12/11	1012	0.002000
eワラント	NEW	101	日経平均	プット	19,500 円	2020/01/08	1055	0.002000
eワラント		101	日経平均	プット	20,000 円	2019/10/09	1002	0.002000
eワラント		101	日経平均	プット	20,000 円	2019/11/13	1014	0.002000
eワラント	NEW	101	日経平均	プット	20,000 円	2019/12/11	1069	0.002000
eワラント	NEW	101	日経平均	プット	20,000 円	2020/01/08	1072	0.002000
eワラント		101	日経平均	プット	20,500 円	2019/10/09	1015	0.002000
eワラント	NEW	101	日経平均	プット	20,500 円	2019/11/13	1083	0.002000
eワラント		101	日経平均	プット	20,500 円	2019/12/11	1016	0.002000
eワラント	NEW	101	日経平均	プット	20,500 円	2020/01/08	1089	0.002000
eワラント		101	日経平均	プット	21,000 円	2019/11/13	1017	0.002000
eワラント	NEW	101	日経平均	プット	21,000 円	2019/12/11	1103	0.002000
eワラント	NEW	101	日経平均	プット	21,000 円	2020/01/08	1106	0.002000
eワラント		101	日経平均	プット	21,500 円	2019/10/09	1019	0.002000
eワラント	NEW	101	日経平均	プット	21,500 円	2019/11/13	1117	0.002000
eワラント		101	日経平均	プット	21,500 円	2019/12/11	1020	0.002000
eワラント	NEW	101	日経平均	プット	21,500 円	2020/01/08	1123	0.002000
eワラント		101	日経平均	プット	22,000 円	2019/11/13	1022	0.002000
eワラント	NEW	101	日経平均	プット	22,000 円	2019/12/11	1137	0.002000
eワラント	NEW	101	日経平均	プット	22,000 円	2020/01/08	1140	0.002000
eワラント		101	日経平均	プット	22,500 円	2019/10/09	1023	0.002000
eワラント		101	日経平均	プット	22,500 円	2019/12/11	1024	0.002000
eワラント		101	日経平均	プット	23,000 円	2019/11/13	1026	0.002000
eワラント		101	日経平均	プット	23,500 円	2019/10/09	1028	0.002000
eワラント		101	日経平均	プット	23,500 円	2019/12/11	1029	0.002000
eワラント		101	日経平均	プット	24,000 円	2019/11/13	1030	0.002000
eワラント		101	日経平均	プット	24,500 円	2019/12/11	1031	0.002000
eワラント		151	TOPIX	コール	1,550 円	2019/11/13	271	0.050000
eワラント		151	TOPIX	コール	1,700 円	2019/11/13	272	0.050000
eワラント		151	TOPIX	コール	1,800 円	2019/11/13	273	0.050000
eワラント		151	TOPIX	プット	1,450 円	2019/11/13	243	0.050000
eワラント		151	TOPIX	プット	1,550 円	2019/11/13	244	0.050000
eワラント		151	TOPIX	プット	1,650 円	2019/11/13	245	0.050000

・TOPIX指数を対象とするeワラントの権利行使価格は1ポイント＝1現地通貨で表示しています。詳細は外国証券情報第四部 第4 指数等の情報をご参照下さい。

商品分類	NEW	原資産コード	対象原資産	タイプ	権利行使価格	満期日	回号	1ワラント当たり原資産数
eワラント		DJI	ダウ・ジョーンズ工業株価平均	コール	20,500 米ドル	2019/10/09	402	0.000050
eワラント		DJI	ダウ・ジョーンズ工業株価平均	コール	21,500 米ドル	2019/10/09	404	0.000050
eワラント		DJI	ダウ・ジョーンズ工業株価平均	コール	22,500 米ドル	2019/10/09	406	0.000050
eワラント		DJI	ダウ・ジョーンズ工業株価平均	コール	23,500 米ドル	2019/10/09	408	0.000050
eワラント		DJI	ダウ・ジョーンズ工業株価平均	コール	23,500 米ドル	2020/02/12	441	0.000050
eワラント		DJI	ダウ・ジョーンズ工業株価平均	コール	24,000 米ドル	2019/11/13	418	0.000050
eワラント		DJI	ダウ・ジョーンズ工業株価平均	コール	24,500 米ドル	2019/10/09	409	0.000050
eワラント		DJI	ダウ・ジョーンズ工業株価平均	コール	24,500 米ドル	2019/12/11	428	0.000050
eワラント		DJI	ダウ・ジョーンズ工業株価平均	コール	24,500 米ドル	2020/02/12	442	0.000050
eワラント		DJI	ダウ・ジョーンズ工業株価平均	コール	25,000 米ドル	2019/11/13	420	0.000050
eワラント		DJI	ダウ・ジョーンズ工業株価平均	コール	25,000 米ドル	2020/01/08	433	0.000050
eワラント		DJI	ダウ・ジョーンズ工業株価平均	コール	25,500 米ドル	2019/10/09	410	0.000050
eワラント		DJI	ダウ・ジョーンズ工業株価平均	コール	25,500 米ドル	2019/12/11	429	0.000050
eワラント		DJI	ダウ・ジョーンズ工業株価平均	コール	25,500 米ドル	2020/02/12	443	0.000050
eワラント		DJI	ダウ・ジョーンズ工業株価平均	コール	26,000 米ドル	2019/11/13	422	0.000050
eワラント		DJI	ダウ・ジョーンズ工業株価平均	コール	26,000 米ドル	2020/01/08	434	0.000050
eワラント		DJI	ダウ・ジョーンズ工業株価平均	コール	26,500 米ドル	2019/10/09	411	0.000050
eワラント		DJI	ダウ・ジョーンズ工業株価平均	コール	26,500 米ドル	2019/12/11	430	0.000050
eワラント		DJI	ダウ・ジョーンズ工業株価平均	コール	26,500 米ドル	2020/02/12	444	0.000050
eワラント		DJI	ダウ・ジョーンズ工業株価平均	コール	27,000 米ドル	2019/11/13	424	0.000050
eワラント		DJI	ダウ・ジョーンズ工業株価平均	コール	27,000 米ドル	2020/01/08	435	0.000050
eワラント		DJI	ダウ・ジョーンズ工業株価平均	コール	27,500 米ドル	2019/10/09	415	0.000050
eワラント		DJI	ダウ・ジョーンズ工業株価平均	コール	27,500 米ドル	2019/12/11	431	0.000050
eワラント		DJI	ダウ・ジョーンズ工業株価平均	コール	27,500 米ドル	2020/02/12	445	0.000050
eワラント		DJI	ダウ・ジョーンズ工業株価平均	コール	28,000 米ドル	2019/11/13	426	0.000050
eワラント		DJI	ダウ・ジョーンズ工業株価平均	コール	28,000 米ドル	2020/01/08	436	0.000050
eワラント		DJI	ダウ・ジョーンズ工業株価平均	コール	28,500 米ドル	2019/10/09	416	0.000050
eワラント		DJI	ダウ・ジョーンズ工業株価平均	コール	28,500 米ドル	2019/12/11	432	0.000050
eワラント		DJI	ダウ・ジョーンズ工業株価平均	コール	28,500 米ドル	2020/02/12	446	0.000050
eワラント		DJI	ダウ・ジョーンズ工業株価平均	コール	29,000 米ドル	2019/11/13	427	0.000050
eワラント		DJI	ダウ・ジョーンズ工業株価平均	コール	29,000 米ドル	2020/01/08	437	0.000050
eワラント		DJI	ダウ・ジョーンズ工業株価平均	コール	29,500 米ドル	2019/10/09	417	0.000050
eワラント		DJI	ダウ・ジョーンズ工業株価平均	コール	29,500 米ドル	2019/12/11	438	0.000050
eワラント		DJI	ダウ・ジョーンズ工業株価平均	コール	30,000 米ドル	2020/01/08	439	0.000050
eワラント		DJI	ダウ・ジョーンズ工業株価平均	コール	30,500 米ドル	2019/12/11	440	0.000050
eワラント		DJI	ダウ・ジョーンズ工業株価平均	プット	18,500 米ドル	2019/10/09	347	0.000050
eワラント		DJI	ダウ・ジョーンズ工業株価平均	プット	19,500 米ドル	2019/10/09	350	0.000050
eワラント		DJI	ダウ・ジョーンズ工業株価平均	プット	20,500 米ドル	2019/10/09	354	0.000050
eワラント		DJI	ダウ・ジョーンズ工業株価平均	プット	21,500 米ドル	2019/10/09	358	0.000050
eワラント		DJI	ダウ・ジョーンズ工業株価平均	プット	21,500 米ドル	2019/12/11	375	0.000050
eワラント		DJI	ダウ・ジョーンズ工業株価平均	プット	22,000 米ドル	2019/11/13	366	0.000050
eワラント		DJI	ダウ・ジョーンズ工業株価平均	プット	22,000 米ドル	2020/01/08	380	0.000050
eワラント		DJI	ダウ・ジョーンズ工業株価平均	プット	22,500 米ドル	2019/10/09	359	0.000050
eワラント		DJI	ダウ・ジョーンズ工業株価平均	プット	22,500 米ドル	2019/12/11	376	0.000050
eワラント		DJI	ダウ・ジョーンズ工業株価平均	プット	22,500 米ドル	2020/02/12	388	0.000050
eワラント		DJI	ダウ・ジョーンズ工業株価平均	プット	23,000 米ドル	2019/11/13	368	0.000050
eワラント		DJI	ダウ・ジョーンズ工業株価平均	プット	23,000 米ドル	2020/01/08	381	0.000050
eワラント		DJI	ダウ・ジョーンズ工業株価平均	プット	23,500 米ドル	2019/10/09	360	0.000050
eワラント		DJI	ダウ・ジョーンズ工業株価平均	プット	23,500 米ドル	2019/12/11	377	0.000050
eワラント		DJI	ダウ・ジョーンズ工業株価平均	プット	23,500 米ドル	2020/02/12	389	0.000050
eワラント		DJI	ダウ・ジョーンズ工業株価平均	プット	24,000 米ドル	2019/11/13	370	0.000050
eワラント		DJI	ダウ・ジョーンズ工業株価平均	プット	24,000 米ドル	2020/01/08	382	0.000050
eワラント		DJI	ダウ・ジョーンズ工業株価平均	プット	24,500 米ドル	2019/10/09	361	0.000050
eワラント		DJI	ダウ・ジョーンズ工業株価平均	プット	24,500 米ドル	2019/12/11	378	0.000050
eワラント		DJI	ダウ・ジョーンズ工業株価平均	プット	24,500 米ドル	2020/02/12	390	0.000050
eワラント		DJI	ダウ・ジョーンズ工業株価平均	プット	25,000 米ドル	2019/11/13	372	0.000050
eワラント		DJI	ダウ・ジョーンズ工業株価平均	プット	25,000 米ドル	2020/01/08	383	0.000050
eワラント		DJI	ダウ・ジョーンズ工業株価平均	プット	25,500 米ドル	2019/10/09	362	0.000050
eワラント		DJI	ダウ・ジョーンズ工業株価平均	プット	25,500 米ドル	2019/12/11	379	0.000050
eワラント		DJI	ダウ・ジョーンズ工業株価平均	プット	25,500 米ドル	2020/02/12	391	0.000050
eワラント		DJI	ダウ・ジョーンズ工業株価平均	プット	26,000 米ドル	2019/11/13	374	0.000050
eワラント		DJI	ダウ・ジョーンズ工業株価平均	プット	26,000 米ドル	2020/01/08	384	0.000050
eワラント		DJI	ダウ・ジョーンズ工業株価平均	プット	26,500 米ドル	2019/10/09	365	0.000050
eワラント		DJI	ダウ・ジョーンズ工業株価平均	プット	26,500 米ドル	2019/12/11	385	0.000050
eワラント		DJI	ダウ・ジョーンズ工業株価平均	プット	26,500 米ドル	2020/02/12	392	0.000050
eワラント		DJI	ダウ・ジョーンズ工業株価平均	プット	27,000 米ドル	2020/01/08	386	0.000050
eワラント		DJI	ダウ・ジョーンズ工業株価平均	プット	27,500 米ドル	2019/12/11	387	0.000050
eワラント		HSCE	ハンセン中国企業株指数(H株指数)	コール	10,000 香港ドル	2019/12/11	196	0.001000
eワラント		HSCE	ハンセン中国企業株指数(H株指数)	コール	10,000 香港ドル	2020/02/12	197	0.001000
eワラント		HSCE	ハンセン中国企業株指数(H株指数)	コール	10,500 香港ドル	2019/12/11	198	0.001000
eワラント	NEW	HSCE	ハンセン中国企業株指数(H株指数)	コール	10,500 香港ドル	2020/01/08	204	0.001000
eワラント		HSCE	ハンセン中国企業株指数(H株指数)	コール	10,500 香港ドル	2020/02/12	199	0.001000
eワラント		HSCE	ハンセン中国企業株指数(H株指数)	コール	11,000 香港ドル	2019/10/09	192	0.000200
eワラント		HSCE	ハンセン中国企業株指数(H株指数)	コール	11,000 香港ドル	2019/12/11	200	0.001000
eワラント	NEW	HSCE	ハンセン中国企業株指数(H株指数)	コール	11,000 香港ドル	2020/01/08	205	0.001000
eワラント		HSCE	ハンセン中国企業株指数(H株指数)	コール	11,000 香港ドル	2020/02/12	201	0.001000
eワラント		HSCE	ハンセン中国企業株指数(H株指数)	コール	11,500 香港ドル	2019/12/11	202	0.001000
eワラント	NEW	HSCE	ハンセン中国企業株指数(H株指数)	コール	11,500 香港ドル	2020/01/08	206	0.001000
eワラント		HSCE	ハンセン中国企業株指数(H株指数)	コール	11,500 香港ドル	2020/02/12	203	0.001000
eワラント		HSCE	ハンセン中国企業株指数(H株指数)	コール	12,000 香港ドル	2019/10/09	193	0.000200
eワラント	NEW	HSCE	ハンセン中国企業株指数(H株指数)	コール	12,000 香港ドル	2020/01/08	207	0.001000
eワラント		HSCE	ハンセン中国企業株指数(H株指数)	コール	13,000 香港ドル	2019/10/09	195	0.000200
eワラント		HSCE	ハンセン中国企業株指数(H株指数)	プット	8,500 香港ドル	2020/02/12	170	0.001000
eワラント		HSCE	ハンセン中国企業株指数(H株指数)	プット	9,000 香港ドル	2019/12/11	171	0.001000
eワラント		HSCE	ハンセン中国企業株指数(H株指数)	プット	9,000 香港ドル	2020/02/12	172	0.001000
eワラント		HSCE	ハンセン中国企業株指数(H株指数)	プット	9,500 香港ドル	2019/12/11	173	0.001000
eワラント	NEW	HSCE	ハンセン中国企業株指数(H株指数)	プット	9,500 香港ドル	2020/01/08	177	0.001000
eワラント		HSCE	ハンセン中国企業株指数(H株指数)	プット	9,500 香港ドル	2020/02/12	174	0.001000
eワラント		HSCE	ハンセン中国企業株指数(H株指数)	プット	10,000 香港ドル	2019/10/09	167	0.000200
eワラント		HSCE	ハンセン中国企業株指数(H株指数)	プット	10,000 香港ドル	2019/12/11	175	0.001000
eワラント	NEW	HSCE	ハンセン中国企業株指数(H株指数)	プット	10,000 香港ドル	2020/01/08	178	0.001000
eワラント		HSCE	ハンセン中国企業株指数(H株指数)	プット	10,000 香港ドル	2020/02/12	176	0.001000
eワラント	NEW	HSCE	ハンセン中国企業株指数(H株指数)	プット	10,500 香港ドル	2020/01/08	179	0.001000
eワラント		HSCE	ハンセン中国企業株指数(H株指数)	プット	11,000 香港ドル	2019/10/09	168	0.000200
eワラント		HSI	ハンセン指数	コール	24,500 香港ドル	2020/01/08	239	0.000200
eワラント		HSI	ハンセン指数	コール	25,500 香港ドル	2020/02/12	240	0.000200

商品分類	NEW	原資産コード	対象原資産	タイプ	権利行使価格	満期日	回号	1ワラント当たり原資産数
eワラント		HSI	ハンセン指数	コール	26,000 香港ドル	2019/10/09	232	0.000100
eワラント		HSI	ハンセン指数	コール	26,500 香港ドル	2020/01/08	241	0.000200
eワラント		HSI	ハンセン指数	コール	27,000 香港ドル	2019/11/13	235	0.000100
eワラント	NEW	HSI	ハンセン指数	コール	27,500 香港ドル	2020/01/08	245	0.000200
eワラント		HSI	ハンセン指数	コール	27,500 香港ドル	2020/02/12	242	0.000200
eワラント		HSI	ハンセン指数	コール	28,000 香港ドル	2019/10/09	233	0.000100
eワラント		HSI	ハンセン指数	コール	28,500 香港ドル	2020/01/08	243	0.000200
eワラント	NEW	HSI	ハンセン指数	コール	28,500 香港ドル	2020/02/12	246	0.000200
eワラント		HSI	ハンセン指数	コール	29,500 香港ドル	2020/02/12	244	0.000200
eワラント		HSI	ハンセン指数	コール	30,000 香港ドル	2019/10/09	234	0.000100
eワラント		HSI	ハンセン指数	コール	32,000 香港ドル	2019/11/13	238	0.000100
eワラント		HSI	ハンセン指数	プット	23,500 香港ドル	2020/01/08	212	0.000200
eワラント		HSI	ハンセン指数	プット	24,000 香港ドル	2019/10/09	208	0.000100
eワラント		HSI	ハンセン指数	プット	24,000 香港ドル	2020/02/12	213	0.000200
eワラント		HSI	ハンセン指数	プット	24,500 香港ドル	2020/01/08	214	0.000200
eワラント		HSI	ハンセン指数	プット	25,500 香港ドル	2020/02/12	215	0.000200
eワラント		HSI	ハンセン指数	プット	26,000 香港ドル	2019/10/09	209	0.000100
eワラント	NEW	HSI	ハンセン指数	プット	26,000 香港ドル	2020/01/08	216	0.000200
eワラント	NEW	HSI	ハンセン指数	プット	26,500 香港ドル	2020/02/12	217	0.000200
eワラント		HSI	ハンセン指数	プット	28,000 香港ドル	2019/11/13	210	0.000100
eワラント		KS200	韓国200種株価指数	コール	250 韓国ウォン	2019/10/09	254	2.000000
eワラント		KS200	韓国200種株価指数	コール	250 韓国ウォン	2020/02/12	264	5.000000
eワラント		KS200	韓国200種株価指数	コール	260 韓国ウォン	2020/01/08	262	2.000000
eワラント		KS200	韓国200種株価指数	コール	260 韓国ウォン	2020/03/11	265	5.000000
eワラント		KS200	韓国200種株価指数	コール	270 韓国ウォン	2019/11/13	259	2.000000
eワラント		KS200	韓国200種株価指数	コール	270 韓国ウォン	2020/02/12	266	5.000000
eワラント		KS200	韓国200種株価指数	コール	280 韓国ウォン	2019/10/09	255	2.000000
eワラント		KS200	韓国200種株価指数	コール	280 韓国ウォン	2019/12/11	261	2.000000
eワラント	NEW	KS200	韓国200種株価指数	コール	280 韓国ウォン	2020/02/12	268	5.000000
eワラント		KS200	韓国200種株価指数	コール	280 韓国ウォン	2020/03/11	267	5.000000
eワラント		KS200	韓国200種株価指数	コール	290 韓国ウォン	2020/01/08	263	2.000000
eワラント	NEW	KS200	韓国200種株価指数	コール	290 韓国ウォン	2020/02/12	269	5.000000
eワラント		KS200	韓国200種株価指数	コール	300 韓国ウォン	2019/11/13	260	2.000000
eワラント	NEW	KS200	韓国200種株価指数	コール	300 韓国ウォン	2020/02/12	270	5.000000
eワラント		KS200	韓国200種株価指数	プット	220 韓国ウォン	2020/01/08	252	5.000000
eワラント		KS200	韓国200種株価指数	プット	220 韓国ウォン	2020/03/11	253	5.000000
eワラント		KS200	韓国200種株価指数	プット	230 韓国ウォン	2019/12/11	254	5.000000
eワラント		KS200	韓国200種株価指数	プット	230 韓国ウォン	2020/02/12	255	5.000000
eワラント		KS200	韓国200種株価指数	プット	240 韓国ウォン	2019/11/13	246	2.000000
eワラント		KS200	韓国200種株価指数	プット	240 韓国ウォン	2020/01/08	250	2.000000
eワラント		KS200	韓国200種株価指数	プット	240 韓国ウォン	2020/03/11	256	5.000000
eワラント		KS200	韓国200種株価指数	プット	250 韓国ウォン	2019/10/09	241	2.000000
eワラント		KS200	韓国200種株価指数	プット	250 韓国ウォン	2019/12/11	249	2.000000
eワラント		KS200	韓国200種株価指数	プット	250 韓国ウォン	2020/02/12	257	5.000000
eワラント		KS200	韓国200種株価指数	プット	260 韓国ウォン	2019/11/13	247	2.000000
eワラント	NEW	KS200	韓国200種株価指数	プット	260 韓国ウォン	2020/01/08	259	5.000000
eワラント	NEW	KS200	韓国200種株価指数	プット	260 韓国ウォン	2020/02/12	260	5.000000
eワラント		KS200	韓国200種株価指数	プット	260 韓国ウォン	2020/03/11	258	5.000000
eワラント		KS200	韓国200種株価指数	プット	270 韓国ウォン	2020/01/08	251	2.000000
eワラント	NEW	KS200	韓国200種株価指数	プット	270 韓国ウォン	2020/02/12	261	5.000000
eワラント		KS200	韓国200種株価指数	プット	280 韓国ウォン	2019/11/13	248	2.000000
eワラント	NEW	KS200	韓国200種株価指数	プット	280 韓国ウォン	2020/02/12	262	5.000000

・外国株価指数を対象とするeワラントの取引価格は、外貨建のワラント価格を実勢為替レート（仲値）を用いてリアルタイムで日本円に換算し、円貨で表示されます。

（例）ダウ・ジョーンズ工業株価平均
権利行使価格：10,000米ドル
円換算レート：1ドル=100円
購入ワラント数：1,000ワラント
1ワラント当り原資産数：0.0001

満期時の受取金額（コール型の場合）
満期時の指数値：15,000米ドル
円換算レート：1ドル=100円
（15,000−10,000）×0.0001×1,000（ワラント）×100（円）=50,000円
（手数料、税金等は含んでおりません。）

・韓国200種株価指数を対象とするeワラントの権利行使価格は1ポイント＝1現地通貨で表示しています。詳細は外国証券情報第四部 第4 指数等の情報をご参照下さい。

商品分類	NEW	原資産コード	対象原資産	タイプ	権利行使価格	満期日	回号	1ワラント当たり原資産数
eワラント		ADJY1	豪ドルリンク債	コール	70.00 円	2020/02/12	502	1.000000
eワラント		ADJY1	豪ドルリンク債	コール	71.00 円	2019/12/11	503	1.000000
eワラント		ADJY1	豪ドルリンク債	コール	72.00 円	2019/11/13	504	1.000000
eワラント		ADJY1	豪ドルリンク債	コール	72.00 円	2020/02/12	505	1.000000
eワラント		ADJY1	豪ドルリンク債	コール	73.00 円	2019/12/11	498	1.000000
eワラント		ADJY1	豪ドルリンク債	コール	74.00 円	2019/11/13	492	1.000000
eワラント		ADJY1	豪ドルリンク債	コール	74.00 円	2020/02/12	506	1.000000
eワラント		ADJY1	豪ドルリンク債	コール	75.00 円	2019/12/11	499	1.000000
eワラント		ADJY1	豪ドルリンク債	コール	76.00 円	2019/11/13	494	1.000000
eワラント		ADJY1	豪ドルリンク債	コール	76.00 円	2020/02/12	507	1.000000
eワラント		ADJY1	豪ドルリンク債	コール	77.00 円	2019/12/11	500	1.000000
eワラント		ADJY1	豪ドルリンク債	コール	78.00 円	2019/11/13	496	1.000000
eワラント		ADJY1	豪ドルリンク債	コール	79.00 円	2019/12/11	501	1.000000
eワラント		ADJY1	豪ドルリンク債	コール	80.00 円	2019/11/13	497	1.000000
eワラント		ADJY1	豪ドルリンク債	プット	68.00 円	2020/02/12	418	1.000000
eワラント		ADJY1	豪ドルリンク債	プット	69.00 円	2019/12/11	419	1.000000
eワラント		ADJY1	豪ドルリンク債	プット	70.00 円	2019/11/13	420	1.000000
eワラント		ADJY1	豪ドルリンク債	プット	70.00 円	2020/02/12	421	1.000000
eワラント		ADJY1	豪ドルリンク債	プット	71.00 円	2019/12/11	415	1.000000
eワラント		ADJY1	豪ドルリンク債	プット	72.00 円	2019/11/13	411	1.000000
eワラント		ADJY1	豪ドルリンク債	プット	72.00 円	2020/02/12	422	1.000000
eワラント		ADJY1	豪ドルリンク債	プット	73.00 円	2019/12/11	416	1.000000
eワラント		ADJY1	豪ドルリンク債	プット	74.00 円	2019/11/13	413	1.000000
eワラント		ADJY1	豪ドルリンク債	プット	75.00 円	2019/12/11	417	1.000000
eワラント		ADJY1	豪ドルリンク債	プット	76.00 円	2019/11/13	414	1.000000
eワラント		BPJY1	英ポンドリンク債	コール	122.00 円	2019/12/11	443	1.000000
eワラント		BPJY1	英ポンドリンク債	コール	124.00 円	2019/11/13	444	1.000000
eワラント		BPJY1	英ポンドリンク債	コール	126.00 円	2019/12/11	445	1.000000
eワラント		BPJY1	英ポンドリンク債	コール	128.00 円	2019/11/13	446	1.000000
eワラント	NEW	BPJY1	英ポンドリンク債	コール	128.00 円	2020/01/08	449	1.000000
eワラント		BPJY1	英ポンドリンク債	コール	130.00 円	2019/12/11	447	1.000000
eワラント	NEW	BPJY1	英ポンドリンク債	コール	130.00 円	2020/02/12	450	1.000000
eワラント		BPJY1	英ポンドリンク債	コール	132.00 円	2019/11/13	448	1.000000
eワラント	NEW	BPJY1	英ポンドリンク債	コール	132.00 円	2020/01/08	451	1.000000
eワラント		BPJY1	英ポンドリンク債	コール	134.00 円	2019/10/09	438	1.000000
eワラント		BPJY1	英ポンドリンク債	コール	134.00 円	2019/12/11	439	1.000000
eワラント	NEW	BPJY1	英ポンドリンク債	コール	134.00 円	2020/02/12	452	1.000000
eワラント		BPJY1	英ポンドリンク債	コール	136.00 円	2019/10/09	440	1.000000
eワラント		BPJY1	英ポンドリンク債	コール	136.00 円	2019/11/13	435	1.000000
eワラント	NEW	BPJY1	英ポンドリンク債	コール	136.00 円	2020/01/08	453	1.000000
eワラント		BPJY1	英ポンドリンク債	コール	138.00 円	2019/10/09	441	1.000000
eワラント		BPJY1	英ポンドリンク債	コール	138.00 円	2019/12/11	431	1.000000
eワラント	NEW	BPJY1	英ポンドリンク債	コール	138.00 円	2020/02/12	454	1.000000
eワラント		BPJY1	英ポンドリンク債	コール	140.00 円	2019/10/09	442	1.000000
eワラント		BPJY1	英ポンドリンク債	コール	140.00 円	2019/11/13	436	1.000000
eワラント	NEW	BPJY1	英ポンドリンク債	コール	140.00 円	2020/01/08	455	1.000000
eワラント		BPJY1	英ポンドリンク債	コール	142.00 円	2019/12/11	432	1.000000
eワラント	NEW	BPJY1	英ポンドリンク債	コール	142.00 円	2020/02/12	456	1.000000
eワラント		BPJY1	英ポンドリンク債	コール	144.00 円	2019/11/13	437	1.000000
eワラント		BPJY1	英ポンドリンク債	コール	146.00 円	2019/12/11	433	1.000000
eワラント		BPJY1	英ポンドリンク債	コール	150.00 円	2019/12/11	434	1.000000
eワラント		BPJY1	英ポンドリンク債	プット	118.00 円	2019/12/11	394	1.000000
eワラント		BPJY1	英ポンドリンク債	プット	120.00 円	2019/11/13	395	1.000000
eワラント		BPJY1	英ポンドリンク債	プット	122.00 円	2019/12/11	396	1.000000
eワラント		BPJY1	英ポンドリンク債	プット	124.00 円	2019/11/13	397	1.000000
eワラント	NEW	BPJY1	英ポンドリンク債	プット	124.00 円	2020/01/08	400	1.000000
eワラント		BPJY1	英ポンドリンク債	プット	126.00 円	2019/12/11	398	1.000000
eワラント	NEW	BPJY1	英ポンドリンク債	プット	126.00 円	2020/02/12	401	1.000000
eワラント		BPJY1	英ポンドリンク債	プット	128.00 円	2019/11/13	399	1.000000
eワラント	NEW	BPJY1	英ポンドリンク債	プット	128.00 円	2020/01/08	402	1.000000
eワラント		BPJY1	英ポンドリンク債	プット	130.00 円	2019/12/11	389	1.000000
eワラント	NEW	BPJY1	英ポンドリンク債	プット	130.00 円	2020/02/12	403	1.000000
eワラント		BPJY1	英ポンドリンク債	プット	132.00 円	2019/10/09	392	1.000000
eワラント		BPJY1	英ポンドリンク債	プット	132.00 円	2019/11/13	390	1.000000
eワラント	NEW	BPJY1	英ポンドリンク債	プット	132.00 円	2020/01/08	404	1.000000
eワラント		BPJY1	英ポンドリンク債	プット	134.00 円	2019/10/09	393	1.000000
eワラント		BPJY1	英ポンドリンク債	プット	134.00 円	2019/12/11	385	1.000000
eワラント	NEW	BPJY1	英ポンドリンク債	プット	134.00 円	2020/02/12	405	1.000000
eワラント		BPJY1	英ポンドリンク債	プット	136.00 円	2019/11/13	391	1.000000
eワラント	NEW	BPJY1	英ポンドリンク債	プット	136.00 円	2020/01/08	406	1.000000
eワラント		BPJY1	英ポンドリンク債	プット	138.00 円	2019/12/11	386	1.000000
eワラント		BPJY1	英ポンドリンク債	プット	142.00 円	2019/12/11	387	1.000000
eワラント		BPJY1	英ポンドリンク債	プット	146.00 円	2019/12/11	388	1.000000
eワラント		CDJY1	カナダドルリンク債	コール	77.00 円	2020/01/08	307	1.000000
eワラント		CDJY1	カナダドルリンク債	コール	78.00 円	2019/12/11	308	1.000000
eワラント		CDJY1	カナダドルリンク債	コール	79.00 円	2020/01/08	309	1.000000
eワラント		CDJY1	カナダドルリンク債	コール	80.00 円	2019/12/11	298	1.000000
eワラント		CDJY1	カナダドルリンク債	コール	81.00 円	2019/10/09	299	1.000000
eワラント		CDJY1	カナダドルリンク債	コール	81.00 円	2020/01/08	303	1.000000
eワラント		CDJY1	カナダドルリンク債	コール	82.00 円	2019/12/11	300	1.000000
eワラント		CDJY1	カナダドルリンク債	コール	83.00 円	2019/10/09	294	1.000000
eワラント		CDJY1	カナダドルリンク債	コール	83.00 円	2020/01/08	304	1.000000
eワラント		CDJY1	カナダドルリンク債	コール	84.00 円	2019/12/11	301	1.000000
eワラント		CDJY1	カナダドルリンク債	コール	85.00 円	2019/10/09	295	1.000000
eワラント		CDJY1	カナダドルリンク債	コール	85.00 円	2020/01/08	305	1.000000
eワラント		CDJY1	カナダドルリンク債	コール	86.00 円	2019/12/11	302	1.000000
eワラント		CDJY1	カナダドルリンク債	コール	87.00 円	2019/10/09	296	1.000000
eワラント		CDJY1	カナダドルリンク債	コール	87.00 円	2020/01/08	306	1.000000
eワラント		CDJY1	カナダドルリンク債	コール	89.00 円	2019/10/09	297	1.000000
eワラント		CDJY1	カナダドルリンク債	プット	75.00 円	2020/01/08	276	1.000000
eワラント		CDJY1	カナダドルリンク債	プット	76.00 円	2019/12/11	277	1.000000
eワラント		CDJY1	カナダドルリンク債	プット	77.00 円	2019/10/09	266	1.000000
eワラント		CDJY1	カナダドルリンク債	プット	77.00 円	2020/01/08	272	1.000000
eワラント		CDJY1	カナダドルリンク債	プット	78.00 円	2019/12/11	270	1.000000
eワラント		CDJY1	カナダドルリンク債	プット	79.00 円	2019/10/09	267	1.000000
eワラント		CDJY1	カナダドルリンク債	プット	79.00 円	2020/01/08	273	1.000000

商品分類	NEW	原資産コード	対象原資産	タイプ	権利行使価格	満期日	回号	1ワラント当たり原資産数
eワラント		CDJY1	カナダドルリンク債	プット	80.00 円	2019/12/11	271	1.000000
eワラント		CDJY1	カナダドルリンク債	プット	81.00 円	2019/10/09	268	1.000000
eワラント		CDJY1	カナダドルリンク債	プット	81.00 円	2020/01/08	274	1.000000
eワラント		CDJY1	カナダドルリンク債	プット	83.00 円	2019/10/09	269	1.000000
eワラント		CDJY1	カナダドルリンク債	プット	83.00 円	2020/01/08	275	1.000000
eワラント		EUJY1	ユーロリンク債	コール	116.00 円	2019/12/11	576	1.000000
eワラント		EUJY1	ユーロリンク債	コール	117.00 円	2020/01/08	577	1.000000
eワラント		EUJY1	ユーロリンク債	コール	118.00 円	2019/12/11	578	1.000000
eワラント		EUJY1	ユーロリンク債	コール	119.00 円	2020/01/08	579	1.000000
eワラント		EUJY1	ユーロリンク債	コール	120.00 円	2019/12/11	565	1.000000
eワラント		EUJY1	ユーロリンク債	コール	121.00 円	2019/10/09	566	1.000000
eワラント		EUJY1	ユーロリンク債	コール	121.00 円	2020/01/08	572	1.000000
eワラント		EUJY1	ユーロリンク債	コール	122.00 円	2019/12/11	567	1.000000
eワラント		EUJY1	ユーロリンク債	コール	123.00 円	2019/10/09	568	1.000000
eワラント		EUJY1	ユーロリンク債	コール	123.00 円	2020/01/08	573	1.000000
eワラント		EUJY1	ユーロリンク債	コール	124.00 円	2019/12/11	569	1.000000
eワラント		EUJY1	ユーロリンク債	コール	125.00 円	2019/10/09	561	1.000000
eワラント		EUJY1	ユーロリンク債	コール	125.00 円	2020/01/08	574	1.000000
eワラント		EUJY1	ユーロリンク債	コール	126.00 円	2019/12/11	570	1.000000
eワラント		EUJY1	ユーロリンク債	コール	127.00 円	2019/10/09	562	1.000000
eワラント		EUJY1	ユーロリンク債	コール	127.00 円	2020/01/08	575	1.000000
eワラント		EUJY1	ユーロリンク債	コール	128.00 円	2019/12/11	571	1.000000
eワラント		EUJY1	ユーロリンク債	コール	129.00 円	2019/10/09	563	1.000000
eワラント		EUJY1	ユーロリンク債	コール	131.00 円	2019/10/09	564	1.000000
eワラント		EUJY1	ユーロリンク債	プット	113.00 円	2020/01/08	504	1.000000
eワラント		EUJY1	ユーロリンク債	プット	114.00 円	2019/12/11	505	1.000000
eワラント		EUJY1	ユーロリンク債	プット	115.00 円	2020/01/08	506	1.000000
eワラント		EUJY1	ユーロリンク債	プット	116.00 円	2019/12/11	507	1.000000
eワラント		EUJY1	ユーロリンク債	プット	117.00 円	2020/01/08	499	1.000000
eワラント		EUJY1	ユーロリンク債	プット	118.00 円	2019/12/11	496	1.000000
eワラント		EUJY1	ユーロリンク債	プット	119.00 円	2019/10/09	500	1.000000
eワラント		EUJY1	ユーロリンク債	プット	119.00 円	2020/01/08	501	1.000000
eワラント		EUJY1	ユーロリンク債	プット	120.00 円	2019/12/11	497	1.000000
eワラント		EUJY1	ユーロリンク債	プット	121.00 円	2019/10/09	493	1.000000
eワラント		EUJY1	ユーロリンク債	プット	121.00 円	2020/01/08	502	1.000000
eワラント		EUJY1	ユーロリンク債	プット	122.00 円	2019/12/11	498	1.000000
eワラント		EUJY1	ユーロリンク債	プット	123.00 円	2019/10/09	494	1.000000
eワラント		EUJY1	ユーロリンク債	プット	123.00 円	2020/01/08	503	1.000000
eワラント		EUJY1	ユーロリンク債	プット	125.00 円	2019/10/09	495	1.000000
eワラント		NDJY1	ニュージーランドドルリンク債	コール	65.00 円	2019/11/13	292	1.000000
eワラント		NDJY1	ニュージーランドドルリンク債	コール	66.00 円	2020/01/08	293	1.000000
eワラント		NDJY1	ニュージーランドドルリンク債	コール	67.00 円	2019/11/13	294	1.000000
eワラント		NDJY1	ニュージーランドドルリンク債	コール	68.00 円	2020/01/08	295	1.000000
eワラント		NDJY1	ニュージーランドドルリンク債	コール	69.00 円	2019/11/13	287	1.000000
eワラント		NDJY1	ニュージーランドドルリンク債	コール	70.00 円	2020/01/08	288	1.000000
eワラント		NDJY1	ニュージーランドドルリンク債	コール	71.00 円	2019/11/13	281	1.000000
eワラント		NDJY1	ニュージーランドドルリンク債	コール	72.00 円	2020/01/08	289	1.000000
eワラント		NDJY1	ニュージーランドドルリンク債	コール	73.00 円	2019/11/13	283	1.000000
eワラント		NDJY1	ニュージーランドドルリンク債	コール	74.00 円	2020/01/08	290	1.000000
eワラント		NDJY1	ニュージーランドドルリンク債	コール	75.00 円	2019/11/13	284	1.000000
eワラント		NDJY1	ニュージーランドドルリンク債	コール	76.00 円	2020/01/08	291	1.000000
eワラント		NDJY1	ニュージーランドドルリンク債	コール	77.00 円	2019/11/13	285	1.000000
eワラント		NDJY1	ニュージーランドドルリンク債	プット	63.00 円	2019/11/13	254	1.000000
eワラント		NDJY1	ニュージーランドドルリンク債	プット	64.00 円	2020/01/08	255	1.000000
eワラント		NDJY1	ニュージーランドドルリンク債	プット	65.00 円	2019/11/13	256	1.000000
eワラント		NDJY1	ニュージーランドドルリンク債	プット	66.00 円	2020/01/08	257	1.000000
eワラント		NDJY1	ニュージーランドドルリンク債	プット	67.00 円	2019/11/13	246	1.000000
eワラント		NDJY1	ニュージーランドドルリンク債	プット	68.00 円	2020/01/08	250	1.000000
eワラント		NDJY1	ニュージーランドドルリンク債	プット	69.00 円	2019/11/13	247	1.000000
eワラント		NDJY1	ニュージーランドドルリンク債	プット	70.00 円	2020/01/08	251	1.000000
eワラント		NDJY1	ニュージーランドドルリンク債	プット	71.00 円	2019/11/13	248	1.000000
eワラント		NDJY1	ニュージーランドドルリンク債	プット	72.00 円	2020/01/08	252	1.000000
eワラント		NDJY1	ニュージーランドドルリンク債	プット	73.00 円	2019/11/13	249	1.000000
eワラント		NDJY1	ニュージーランドドルリンク債	プット	74.00 円	2020/01/08	253	1.000000
eワラント		SAJY1	南アフリカランドリンク債	コール	7.00 円	2019/11/13	211	10.000000
eワラント		SAJY1	南アフリカランドリンク債	コール	7.00 円	2020/01/08	214	10.000000
eワラント	NEW	SAJY1	南アフリカランドリンク債	コール	7.00 円	2020/02/12	222	10.000000
eワラント		SAJY1	南アフリカランドリンク債	コール	7.50 円	2019/11/13	217	10.000000
eワラント		SAJY1	南アフリカランドリンク債	コール	7.50 円	2020/01/08	218	10.000000
eワラント	NEW	SAJY1	南アフリカランドリンク債	コール	7.50 円	2020/02/12	223	10.000000
eワラント		SAJY1	南アフリカランドリンク債	コール	8.00 円	2019/11/13	212	10.000000
eワラント		SAJY1	南アフリカランドリンク債	コール	8.00 円	2020/01/08	215	10.000000
eワラント	NEW	SAJY1	南アフリカランドリンク債	コール	8.00 円	2020/02/12	224	10.000000
eワラント		SAJY1	南アフリカランドリンク債	コール	8.50 円	2019/11/13	220	10.000000
eワラント		SAJY1	南アフリカランドリンク債	コール	8.50 円	2020/01/08	221	10.000000
eワラント		SAJY1	南アフリカランドリンク債	コール	9.00 円	2019/11/13	213	10.000000
eワラント		SAJY1	南アフリカランドリンク債	プット	6.00 円	2020/01/08	180	10.000000
eワラント		SAJY1	南アフリカランドリンク債	プット	6.50 円	2019/11/13	186	10.000000
eワラント		SAJY1	南アフリカランドリンク債	プット	6.50 円	2020/01/08	182	10.000000
eワラント	NEW	SAJY1	南アフリカランドリンク債	プット	6.50 円	2020/02/12	187	10.000000
eワラント		SAJY1	南アフリカランドリンク債	プット	7.00 円	2019/11/13	178	10.000000
eワラント		SAJY1	南アフリカランドリンク債	プット	7.00 円	2020/01/08	181	10.000000
eワラント	NEW	SAJY1	南アフリカランドリンク債	プット	7.00 円	2020/02/12	188	10.000000
eワラント		SAJY1	南アフリカランドリンク債	プット	7.50 円	2019/11/13	184	10.000000
eワラント		SAJY1	南アフリカランドリンク債	プット	7.50 円	2020/01/08	185	10.000000
eワラント	NEW	SAJY1	南アフリカランドリンク債	プット	7.50 円	2020/02/12	189	10.000000
eワラント		SAJY1	南アフリカランドリンク債	プット	8.00 円	2019/11/13	179	10.000000
eワラント		UDJY1	米ドルリンク債	コール	104.00 円	2019/12/11	1077	1.000000
eワラント		UDJY1	米ドルリンク債	コール	105.00 円	2019/10/09	1047	1.000000
eワラント		UDJY1	米ドルリンク債	コール	105.00 円	2020/01/08	1078	1.000000
eワラント		UDJY1	米ドルリンク債	コール	105.50 円	2019/11/13	1079	1.000000
eワラント		UDJY1	米ドルリンク債	コール	106.00 円	2019/12/11	1049	1.000000
eワラント	NEW	UDJY1	米ドルリンク債	コール	106.00 円	2020/02/12	1080	1.000000
eワラント		UDJY1	米ドルリンク債	コール	106.50 円	2019/10/09	1059	1.000000
eワラント		UDJY1	米ドルリンク債	コール	106.50 円	2019/11/13	1060	1.000000
eワラント		UDJY1	米ドルリンク債	コール	107.00 円	2019/10/09	1034	1.000000

商品分類	NEW	原資産コード	対象原資産	タイプ	権利行使価格	満期日	回号	1ワラント当たり原資産数
eワラント	NEW	UDJY1	米ドルリンク債	コール	107.00 円	2019/12/11	1081	1.000000
eワラント		UDJY1	米ドルリンク債	コール	107.00 円	2020/01/08	1061	1.000000
eワラント		UDJY1	米ドルリンク債	コール	107.50 円	2019/10/09	1063	1.000000
eワラント		UDJY1	米ドルリンク債	コール	107.50 円	2019/11/13	1064	1.000000
eワラント		UDJY1	米ドルリンク債	コール	108.00 円	2019/10/09	1051	1.000000
eワラント		UDJY1	米ドルリンク債	コール	108.00 円	2019/12/11	1052	1.000000
eワラント	NEW	UDJY1	米ドルリンク債	コール	108.00 円	2020/02/12	1082	1.000000
eワラント		UDJY1	米ドルリンク債	コール	108.50 円	2019/10/09	1066	1.000000
eワラント		UDJY1	米ドルリンク債	コール	108.50 円	2019/11/13	1067	1.000000
eワラント	NEW	UDJY1	米ドルリンク債	コール	108.50 円	2019/12/11	1083	1.000000
eワラント		UDJY1	米ドルリンク債	コール	109.00 円	2019/10/09	1054	1.000000
eワラント		UDJY1	米ドルリンク債	コール	109.00 円	2019/11/13	1043	1.000000
eワラント		UDJY1	米ドルリンク債	コール	109.00 円	2020/01/08	1068	1.000000
eワラント		UDJY1	米ドルリンク債	コール	109.50 円	2019/10/09	1070	1.000000
eワラント		UDJY1	米ドルリンク債	コール	109.50 円	2019/11/13	1071	1.000000
eワラント		UDJY1	米ドルリンク債	コール	110.00 円	2019/10/09	1037	1.000000
eワラント		UDJY1	米ドルリンク債	コール	110.00 円	2019/12/11	1055	1.000000
eワラント	NEW	UDJY1	米ドルリンク債	コール	110.00 円	2020/02/12	1084	1.000000
eワラント		UDJY1	米ドルリンク債	コール	110.50 円	2019/10/09	1072	1.000000
eワラント		UDJY1	米ドルリンク債	コール	110.50 円	2019/11/13	1073	1.000000
eワラント		UDJY1	米ドルリンク債	コール	111.00 円	2019/11/13	1044	1.000000
eワラント		UDJY1	米ドルリンク債	コール	111.00 円	2020/01/08	1074	1.000000
eワラント		UDJY1	米ドルリンク債	コール	111.50 円	2019/10/09	1075	1.000000
eワラント		UDJY1	米ドルリンク債	コール	112.00 円	2019/12/11	1057	1.000000
eワラント	NEW	UDJY1	米ドルリンク債	コール	112.00 円	2020/02/12	1085	1.000000
eワラント		UDJY1	米ドルリンク債	コール	113.00 円	2019/11/13	1045	1.000000
eワラント		UDJY1	米ドルリンク債	コール	113.00 円	2020/01/08	1076	1.000000
eワラント		UDJY1	米ドルリンク債	コール	114.00 円	2019/10/09	1040	1.000000
eワラント		UDJY1	米ドルリンク債	コール	115.00 円	2019/11/13	1046	1.000000
eワラント		UDJY1	米ドルリンク債	コール	118.00 円	2019/10/09	1042	1.000000
eワラント		UDJY1	米ドルリンク債	プット	101.00 円	2020/01/08	939	1.000000
eワラント		UDJY1	米ドルリンク債	プット	102.00 円	2019/12/11	917	1.000000
eワラント	NEW	UDJY1	米ドルリンク債	プット	102.00 円	2020/02/12	940	1.000000
eワラント		UDJY1	米ドルリンク債	プット	103.00 円	2019/10/09	918	1.000000
eワラント		UDJY1	米ドルリンク債	プット	103.00 円	2020/01/08	925	1.000000
eワラント		UDJY1	米ドルリンク債	プット	104.00 円	2019/12/11	920	1.000000
eワラント	NEW	UDJY1	米ドルリンク債	プット	104.00 円	2020/02/12	941	1.000000
eワラント	NEW	UDJY1	米ドルリンク債	プット	104.50 円	2019/12/11	942	1.000000
eワラント		UDJY1	米ドルリンク債	プット	105.00 円	2019/10/09	921	1.000000
eワラント		UDJY1	米ドルリンク債	プット	105.00 円	2019/11/13	913	1.000000
eワラント		UDJY1	米ドルリンク債	プット	105.00 円	2020/01/08	926	1.000000
eワラント		UDJY1	米ドルリンク債	プット	105.50 円	2019/10/09	927	1.000000
eワラント	NEW	UDJY1	米ドルリンク債	プット	105.50 円	2019/12/11	943	1.000000
eワラント		UDJY1	米ドルリンク債	プット	106.00 円	2019/10/09	905	1.000000
eワラント		UDJY1	米ドルリンク債	プット	106.00 円	2019/12/11	922	1.000000
eワラント	NEW	UDJY1	米ドルリンク債	プット	106.00 円	2020/02/12	944	1.000000
eワラント		UDJY1	米ドルリンク債	プット	106.50 円	2019/10/09	930	1.000000
eワラント		UDJY1	米ドルリンク債	プット	106.50 円	2019/11/13	931	1.000000
eワラント	NEW	UDJY1	米ドルリンク債	プット	106.50 円	2019/12/11	945	1.000000
eワラント		UDJY1	米ドルリンク債	プット	107.00 円	2019/11/13	914	1.000000
eワラント	NEW	UDJY1	米ドルリンク債	プット	107.00 円	2019/12/11	946	1.000000
eワラント		UDJY1	米ドルリンク債	プット	107.00 円	2020/01/08	932	1.000000
eワラント		UDJY1	米ドルリンク債	プット	107.50 円	2019/10/09	934	1.000000
eワラント		UDJY1	米ドルリンク債	プット	107.50 円	2019/11/13	935	1.000000
eワラント	NEW	UDJY1	米ドルリンク債	プット	107.50 円	2019/12/11	947	1.000000
eワラント		UDJY1	米ドルリンク債	プット	108.00 円	2019/10/09	907	1.000000
eワラント		UDJY1	米ドルリンク債	プット	108.00 円	2019/12/11	924	1.000000
eワラント	NEW	UDJY1	米ドルリンク債	プット	108.00 円	2020/02/12	948	1.000000
eワラント		UDJY1	米ドルリンク債	プット	108.50 円	2019/10/09	936	1.000000
eワラント		UDJY1	米ドルリンク債	プット	108.50 円	2019/11/13	937	1.000000
eワラント		UDJY1	米ドルリンク債	プット	109.00 円	2019/11/13	915	1.000000
eワラント		UDJY1	米ドルリンク債	プット	109.00 円	2020/01/08	938	1.000000
eワラント		UDJY1	米ドルリンク債	プット	110.00 円	2019/10/09	910	1.000000
eワラント		UDJY1	米ドルリンク債	プット	111.00 円	2019/11/13	916	1.000000
eワラント		UDJY1	米ドルリンク債	プット	112.00 円	2019/10/09	912	1.000000

米ドルeワラントは、円建米ドルリンク債を対象とするカバードワラント、ユーロeワラントは、円建ユーロリンク債を対象とするカバードワラント、豪ドルeワラントは、円建豪ドルリンク債を対象とするカバードワラント、英ポンドeワラントは、円建英ポンドリンク債を対象とするカバードワラント、カナダドルeワラントは、円建カナダドルリンク債を対象とするカバードワラント、ニュージーランドドルeワラントは、円建ニュージーランドドルリンク債を対象とするカバードワラント、南アフリカランドeワラントは、円建南アフリカランドリンク債を対象とするカバードワラントを対象とするカバードワラントです。（特許第4365208号）

商品分類	NEW	原資産コード	対象原資産	タイプ	権利行使価格	満期日	回号	1ワラント当たり原資産数
eワラント		WTZ19	WTI原油先物リンク債_2019年12月限	コール	50.00 米ドル	2019/11/13	6	0.005000
eワラント		WTZ19	WTI原油先物リンク債_2019年12月限	コール	55.00 米ドル	2019/11/13	1	0.005000
eワラント		WTZ19	WTI原油先物リンク債_2019年12月限	コール	60.00 米ドル	2019/11/13	2	0.005000
eワラント		WTZ19	WTI原油先物リンク債_2019年12月限	コール	65.00 米ドル	2019/11/13	3	0.005000
eワラント		WTZ19	WTI原油先物リンク債_2019年12月限	コール	70.00 米ドル	2019/11/13	4	0.005000
eワラント		WTZ19	WTI原油先物リンク債_2019年12月限	コール	75.00 米ドル	2019/11/13	5	0.005000
eワラント		WTZ19	WTI原油先物リンク債_2019年12月限	プット	45.00 米ドル	2019/11/13	5	0.005000
eワラント		WTZ19	WTI原油先物リンク債_2019年12月限	プット	50.00 米ドル	2019/11/13	1	0.005000
eワラント		WTZ19	WTI原油先物リンク債_2019年12月限	プット	55.00 米ドル	2019/11/13	2	0.005000
eワラント		WTZ19	WTI原油先物リンク債_2019年12月限	プット	60.00 米ドル	2019/11/13	3	0.005000
eワラント		WTZ19	WTI原油先物リンク債_2019年12月限	プット	65.00 米ドル	2019/11/13	4	0.005000
eワラント		WTH20	WTI原油先物リンク債_2020年3月限	コール	55.00 米ドル	2020/02/12	1	0.005000
eワラント		WTH20	WTI原油先物リンク債_2020年3月限	コール	60.00 米ドル	2020/02/12	2	0.005000
eワラント		WTH20	WTI原油先物リンク債_2020年3月限	コール	65.00 米ドル	2020/02/12	3	0.005000
eワラント		WTH20	WTI原油先物リンク債_2020年3月限	コール	70.00 米ドル	2020/02/12	4	0.005000
eワラント		WTH20	WTI原油先物リンク債_2020年3月限	プット	45.00 米ドル	2020/02/12	1	0.005000
eワラント		WTH20	WTI原油先物リンク債_2020年3月限	プット	50.00 米ドル	2020/02/12	2	0.005000
eワラント		WTH20	WTI原油先物リンク債_2020年3月限	プット	55.00 米ドル	2020/02/12	3	0.005000
eワラント		CNZ19	コーン先物リンク債_2019年12月限	コール	3.00 米ドル	2019/11/13	1	0.100000
eワラント		CNZ19	コーン先物リンク債_2019年12月限	コール	4.00 米ドル	2019/11/13	2	0.100000
eワラント		CNZ19	コーン先物リンク債_2019年12月限	コール	5.00 米ドル	2019/11/13	3	0.100000
eワラント		CNZ19	コーン先物リンク債_2019年12月限	プット	3.00 米ドル	2019/11/13	1	0.100000
eワラント		CNZ19	コーン先物リンク債_2019年12月限	プット	4.00 米ドル	2019/11/13	2	0.100000
eワラント		AKQ20	秋田こまち先物リンク債_2020年8月限	コール	14,500.00 円	2019/11/13	1	0.010000
eワラント		AKQ20	秋田こまち先物リンク債_2020年8月限	コール	15,000.00 円	2019/11/13	2	0.010000
eワラント		AKQ20	秋田こまち先物リンク債_2020年8月限	コール	15,500.00 円	2019/11/13	3	0.010000
eワラント		AKQ20	秋田こまち先物リンク債_2020年8月限	プット	13,500.00 円	2019/11/13	1	0.010000
eワラント		AKQ20	秋田こまち先物リンク債_2020年8月限	プット	14,000.00 円	2019/11/13	2	0.010000
eワラント		AKQ20	秋田こまち先物リンク債_2020年8月限	プット	14,500.00 円	2019/11/13	3	0.010000
eワラント		AU2	金リンク債	コール	1,300.00 米ドル	2020/01/08	263	0.000500
eワラント		AU2	金リンク債	コール	1,400.00 米ドル	2020/01/08	264	0.000500
eワラント		AU2	金リンク債	コール	1,500.00 米ドル	2020/01/08	265	0.000500
eワラント	NEW	AU2	金リンク債	コール	1,500.00 米ドル	2020/02/12	267	0.000500
eワラント		AU2	金リンク債	コール	1,600.00 米ドル	2020/01/08	266	0.000500
eワラント	NEW	AU2	金リンク債	コール	1,600.00 米ドル	2020/02/12	268	0.000500
eワラント	NEW	AU2	金リンク債	コール	1,700.00 米ドル	2020/02/12	269	0.000500
eワラント		AU2	金リンク債	プット	1,100.00 米ドル	2020/01/08	223	0.000500
eワラント		AU2	金リンク債	プット	1,200.00 米ドル	2020/01/08	224	0.000500
eワラント		AU2	金リンク債	プット	1,300.00 米ドル	2020/01/08	225	0.000500
eワラント	NEW	AU2	金リンク債	プット	1,300.00 米ドル	2020/02/12	227	0.000500
eワラント		AU2	金リンク債	プット	1,400.00 米ドル	2020/01/08	226	0.000500
eワラント	NEW	AU2	金リンク債	プット	1,400.00 米ドル	2020/02/12	228	0.000500
eワラント	NEW	AU2	金リンク債	プット	1,500.00 米ドル	2020/02/12	229	0.000500
eワラント		NKQ20	新潟コシ先物リンク債_2020年8月限	コール	16,500.00 円	2019/11/13	1	0.010000
eワラント		NKQ20	新潟コシ先物リンク債_2020年8月限	コール	17,000.00 円	2019/11/13	2	0.010000
eワラント		NKQ20	新潟コシ先物リンク債_2020年8月限	コール	17,500.00 円	2019/11/13	3	0.010000
eワラント		NKQ20	新潟コシ先物リンク債_2020年8月限	プット	15,500.00 円	2019/11/13	1	0.010000
eワラント		NKQ20	新潟コシ先物リンク債_2020年8月限	プット	16,000.00 円	2019/11/13	2	0.010000
eワラント		NKQ20	新潟コシ先物リンク債_2020年8月限	プット	16,500.00 円	2019/11/13	3	0.010000

・ 原油（WTI）eワラント、コーンeワラントの取引価格は、外貨建のワラント価格を実勢為替レート（仲値）を用いてリアルタイムで日本円に換算し、円貨で表示されます。

・原油（WTI）eワラントは、WTI原油先物リンク債を対象とするカバード・ワラント、コーンeワラントは、コーン先物リンク債を対象とするカバード・ワラント、金eワラントは、金リンク債を対象とするカバード・ワラント、秋田こまちeワラントは、秋田こまち先物リンク債を対象とするカバード・ワラント、新潟コシeワラントは、新潟コシ先物リンク債を対象とするカバード・ワラントです。

商品分類	NEW	原資産コード	対象原資産	タイプ	権利行使価格	満期日	回号	1ワラント当たり原資産数
eワラント		QFG1	5G関連株バスケット	コール	1,000 円	2019/10/09	1	0.100000
eワラント		QFG1	5G関連株バスケット	コール	1,050 円	2019/11/13	2	0.100000
eワラント		QFG1	5G関連株バスケット	コール	1,150 円	2019/11/13	3	0.100000
eワラント		QFG1	5G関連株バスケット	プット	900 円	2019/11/13	1	0.100000
eワラント		QFG1	5G関連株バスケット	プット	1,000 円	2019/10/09	2	0.100000
eワラント		QJT1	ジャパン・テクノロジーバスケット	コール	1,500 円	2020/02/12	13	0.020000
eワラント		QJT1	ジャパン・テクノロジーバスケット	コール	1,700 円	2020/02/12	14	0.020000
eワラント		QJT1	ジャパン・テクノロジーバスケット	コール	1,900 円	2020/02/12	15	0.020000
eワラント		QJT1	ジャパン・テクノロジーバスケット	プット	1,300 円	2020/02/12	12	0.020000
eワラント		QJT1	ジャパン・テクノロジーバスケット	プット	1,500 円	2020/02/12	13	0.020000
eワラント		QMT3	新興株バスケット3	コール	1,000 円	2019/12/11	1	0.050000
eワラント		QMT3	新興株バスケット3	コール	1,100 円	2019/12/11	2	0.050000
eワラント		QMT3	新興株バスケット3	コール	1,200 円	2019/12/11	3	0.050000
eワラント		QMT3	新興株バスケット3	プット	800 円	2019/12/11	1	0.050000
eワラント		QMT3	新興株バスケット3	プット	900 円	2019/12/11	2	0.050000
eワラント		QMT3	新興株バスケット3	プット	1,000 円	2019/12/11	3	0.050000
eワラント		QSD3	自動運転関連バスケット3	コール	1,000 円	2020/01/08	1	0.050000
eワラント		QSD3	自動運転関連バスケット3	コール	1,100 円	2020/01/08	2	0.050000
eワラント		QSD3	自動運転関連バスケット3	コール	1,200 円	2020/01/08	3	0.050000

5G関連株バスケット

5G関連株バスケットeワラントは、「次世代通信方式5Gの普及によって恩恵を受ける可能性のある銘柄群に投資したいけれども、どの銘柄を選んだらよいか分からない」、又は「お小遣い程度の金額から複数の5G関連株にレバレッジ投資したい」といったニーズに応えるために開発されました。他の条件が一定であることを前提とした場合、対象バスケット・インデックスの価格の上昇によって利益を期待できるコール型3銘柄と後述のプラス5倍トラッカー型1銘柄及び、対象バスケット・インデックスの価格の下落によって利益を期待できるプット型2銘柄があります。

原資産コード	バスケット構成銘柄	組入株式数	設定時の構成比
ADI.OQ	アナログ・デバイセズ	0.008558	10.00%
CIEN.N	シエナ	0.024127	10.00%
CSCO.OQ	シスコシステムズ	0.016686	10.00%
GLW.N	コーニング	0.027218	10.00%
KEYS.N	キーサイト・テクノロジーズ	0.010331	10.00%
NOK.N	ノキア(ADR)	0.157505	10.00%
PANW.N	パロアルトネットワークス	0.003709	10.00%
QCOM.OQ	クアルコム	0.015797	10.00%
VZ.N	ベライゾン・コミュニケーションズ	0.015236	10.00%
XLNX.OQ	ザイリンクス	0.007105	10.00%

・構成比は設定時のものを表記しています。構成比は構成銘柄の株価が上下することで変わります。また、株式分割等の理由により、組入株式数が調整されることがあります。

ジャパン・テクノロジーバスケット

ジャパン・テクノロジーバスケットeワラントは、「ビッグデータ解析や人工知能などの先端テクノロジーに強みを持った銘柄群に投資したいけれども、どの銘柄を選んだらよいか分からない」、または「お小遣い程度の金額から複数の日本のテクノロジー関連株にレバレッジ投資したい」といったニーズに応えるために開発されました。他の条件が一定であることを前提とした場合、対象バスケット・インデックスの価格の上昇によって利益を期待できるコール型3銘柄と後述のプラス5倍トラッカー型1銘柄及び、対象バスケット・インデックスの価格の下落によって利益を期待できるプット型3銘柄があります。

原資産コード	バスケット構成銘柄	組入株式数	設定時の構成比
3655.T	ブレインパッド	0.077459	10.00%
3694.T	オプティム	0.064412	10.00%
4326.T	インテージホールディングス	0.090252	10.00%
4812.T	電通国際情報サービス	0.036955	10.00%
6050.T	イー・ガーディアン	0.048614	10.00%
6088.T	シグマクシス	0.102459	10.00%
6094.T	フリークアウト・ホールディングス	0.021345	10.00%
6098.T	リクルートホールディングス	0.048852	10.00%
6758.T	ソニー	0.023652	10.00%
9984.T	ソフトバンクグループ	0.021782	10.00%

・構成比は設定時のものを表記しています。構成比は構成銘柄の株価が上下することで変わります。また、株式分割等の理由により、組入株式数が調整されることがあります。
・ジャパン・テクノロジーバスケットの構成銘柄であるインテージホールディングス(4326)の組入株式数は2017年9月27日(水)に行われた株式分割(1株 → 2株)後の値に調整されています。
・ジャパン・テクノロジーバスケットの構成銘柄であるオプティム(3694)の組入株式数は2019年3月27日(水)に行われた株式分割(1株 → 2株)後の値に調整されています。
・ジャパン・テクノロジーバスケットの構成銘柄であるソフトバンク(9984)の組入株式数は2019年6月25日(火)に行われた株式分割(1株 → 2株)後の値に調整されています。

自動運転関連株バスケット3

自動運転関連バスケット3 eワラントは、「自動運転の実用化推進によって恩恵を受ける可能性のある銘柄群に投資したいけれども、どの銘柄を選んだらよいか分からない」、または「お小遣い程度の金額から複数の自動運転関連株にレバレッジ投資したい」といったニーズに応えるために開発されました。他の条件が一定であることを前提とした場合、対象バスケット・インデックスの価格の上昇によって利益を期待できるコール型3銘柄と、後述のトラッカー型1銘柄があります。

原資産コード	バスケット構成銘柄	組入株式数	設定時の構成比
ADI.OQ	アナログ・デバイセズ	0.008414	10.00%
AMBA.OQ	アンバレラ	0.021323	10.00%
ANSS.OQ	アンシス	0.004582	10.00%
APH.N	アンフェノール	0.009830	10.00%
BIDU.OQ	百度(バイドゥ)(ADR)	0.007909	10.00%
GOOG.OQ	アルファベット	0.000838	10.00%
INTC.OQ	インテル	0.019527	10.00%
NVDA.OQ	エヌビディア	0.006050	10.00%
TRMB.OQ	トリンブル	0.021056	10.00%
UBER.N	ウーバー・テクノロジーズ	0.021089	10.00%

・構成比は設定時のものを表記しています。構成比は構成銘柄の株価が上下することで変わります。また、株式分割等の理由により、組入株式数が調整されることがあります。

新興株バスケット3

新興株バスケット3 eワラントは、「新興株に投資したいけれども、どの銘柄を選んだらよいか分からない」、または「お小遣い程度の金額から複数の新興株にレバレッジ投資したい」といったニーズに応えるために開発されました。他の条件が一定であることを前提とした場合、対象バスケット・インデックスの価格の上昇によって利益を期待できるコール型3銘柄、対象バスケット・インデックスの価格の下落によって利益を期待できるプット型3銘柄があります。

原資産コード	バスケット構成銘柄	組入株式数	設定時の構成比
2121.T	ミクシィ	0.022143	5.00%
2160.T	ジーエヌアイグループ	0.027372	5.00%
3182.T	オイシックス・ラ・大地	0.038880	5.00%
3479.T	ティーケーピー	0.008929	5.00%
3697.T	SHIFT	0.009416	5.00%
3914.T	JIG-SAW	0.010215	5.00%
3923.T	ラクス	0.015649	5.00%
3966.T	ユーザベース	0.019402	5.00%
3990.T	UUUM	0.010194	5.00%
3993.T	PKSHA Technology	0.009141	5.00%
3994.T	マネーフォワード	0.014837	5.00%
4385.T	メルカリ	0.019763	5.00%
4443.T	Sansan	0.008681	5.00%
4563.T	アンジェス	0.060241	5.00%
4565.T	そーせいグループ	0.019912	5.00%
4588.T	オンコリスバイオファーマ	0.022523	5.00%
4592.T	サンバイオ	0.014472	5.00%
4813.T	ACCESS	0.062578	5.00%
6027.T	弁護士ドットコム	0.012136	5.00%
7779.T	CYBERDYNE	0.074074	5.00%

・構成比は設定時のものを表記しています。構成比は構成銘柄の株価が上下することで変わります。また、株式分割等の理由により、組入株式数が調整されることがあります。
・新興株バスケット3の構成銘柄であるジーエヌアイグループ（2160）の組入株式数は2019年9月2日（月）に行われた株式分割（1株 → 3株）後の値に調整されています。

ニアピン

商品分類	NEW	対象銘柄	ピン価格	満期日	1ワラント当たり原資産数	回号
ニアピン		ニアピン日経平均r250	19,000 円	2019/10/09	0.4	1597
ニアピン		ニアピン日経平均r250	19,500 円	2019/10/09	0.4	1598
ニアピン		ニアピン日経平均r250	20,000 円	2019/10/09	0.4	1599
ニアピン		ニアピン日経平均r250	20,500 円	2019/10/09	0.4	1600
ニアピン		ニアピン日経平均r250	21,000 円	2019/10/09	0.4	1601
ニアピン		ニアピン日経平均r250	21,500 円	2019/10/09	0.4	1602
ニアピン		ニアピン日経平均r250	22,000 円	2019/10/09	0.4	1603
ニアピン	NEW	ニアピン日経平均r250	19,500 円	2019/11/13	0.4	1604
ニアピン	NEW	ニアピン日経平均r250	20,000 円	2019/11/13	0.4	1605
ニアピン	NEW	ニアピン日経平均r250	20,500 円	2019/11/13	0.4	1606
ニアピン	NEW	ニアピン日経平均r250	21,000 円	2019/11/13	0.4	1607
ニアピン	NEW	ニアピン日経平均r250	21,500 円	2019/11/13	0.4	1608
ニアピン	NEW	ニアピン日経平均r250	22,000 円	2019/11/13	0.4	1609
ニアピン	NEW	ニアピン日経平均r250	22,500 円	2019/11/13	0.4	1610
ニアピン		ニアピン米ドルr2	103 円	2019/10/09	50.0	1216
ニアピン		ニアピン米ドルr2	104 円	2019/10/09	50.0	1217
ニアピン		ニアピン米ドルr2	105 円	2019/10/09	50.0	1218
ニアピン		ニアピン米ドルr2	106 円	2019/10/09	50.0	1219
ニアピン		ニアピン米ドルr2	107 円	2019/10/09	50.0	1220
ニアピン		ニアピン米ドルr2	108 円	2019/10/09	50.0	1221
ニアピン		ニアピン米ドルr2	109 円	2019/10/09	50.0	1222
ニアピン	NEW	ニアピン米ドルr2	105 円	2019/11/13	50.0	1223
ニアピン	NEW	ニアピン米ドルr2	106 円	2019/11/13	50.0	1224
ニアピン	NEW	ニアピン米ドルr2	107 円	2019/11/13	50.0	1225
ニアピン	NEW	ニアピン米ドルr2	108 円	2019/11/13	50.0	1226
ニアピン	NEW	ニアピン米ドルr2	109 円	2019/11/13	50.0	1227
ニアピン	NEW	ニアピン米ドルr2	110 円	2019/11/13	50.0	1228
ニアピン	NEW	ニアピン米ドルr2	111 円	2019/11/13	50.0	1229

・ニアピンの最大受取可能額は、1ワラント当たり100円に設定されており、コール型、プット型及びトラッカー型とは異なります。

・ピン価格とは、各銘柄ごとに定められる対象原資産の価格のことを言います。

・ニアピンの満期決済金額は満期参照原資産価格とピン価格が一致した場合に最大（100円）となります。
一致していない場合、満期参照原資産価格がピン価格から1銭乖離するごとに、満期決済金額は、日経平均ニアピンの場合は0.4銭、同米ドルニアピンの場合は50銭ずつ減少します。日経平均ニアピンの場合は250円以上、同米ドルニアピンの場合は2円以上、満期参照原資産価格とピン価格が乖離した場合はその満期決済金額はゼロとなります。

・ニアピンにおける1ワラント当たり原資産数とは満期決済金額（最大100円）が、満期参照原資産価格がピン価格から1銭乖離するごとに何銭減少するように設計されているかを示しています（日本国内の金融商品取引業者を通じて日本国内で取引される日経平均ニアピンの場合は0.4銭、同米ドルニアピンの場合は50銭ずつ減少します。ただし、満期決済金額は0円以上となります）。

最新の銘柄情報は、eワラントウェブサイト(www.ewarrant.co.jp)でご確認下さい。

商品分類	NEW	銘柄名	対象原資産	権利行使価格	満期日	1ワラント当たり原資産数	回号
トラッカー		日経平均プラス5倍 トラッカー	日経平均	17,000 円	2020/02/12	0.001000000	34
トラッカー		日経平均プラス5倍 トラッカー	日経平均	18,000 円	2020/02/12	0.001000000	35
トラッカー		日経平均プラス5倍 トラッカー	日経平均	19,000 円	2020/02/12	0.001000000	36
トラッカー		日経平均プラス5倍 トラッカー	日経平均	20,000 円	2020/02/12	0.001000000	37
トラッカー		日経平均マイナス3倍 トラッカー	日経平均	23,000 円	2020/02/12	0.001000000	34
トラッカー		日経平均マイナス3倍 トラッカー	日経平均	24,000 円	2020/02/12	0.001000000	35
トラッカー		日経平均マイナス3倍 トラッカー	日経平均	25,000 円	2020/02/12	0.001000000	36
トラッカー		日経平均マイナス3倍 トラッカー	日経平均	26,000 円	2020/02/12	0.001000000	37
トラッカー		プラチナリンク債プラス5倍 トラッカー	プラチナリンク債	600 米ドル	2019/10/09	0.000200000	3
トラッカー	NEW	プラチナリンク債プラス5倍 トラッカー	プラチナリンク債	800 米ドル	2020/04/08	0.000200000	4
トラッカー		プラチナリンク債マイナス3倍 トラッカー	プラチナリンク債	1,100 米ドル	2019/10/09	0.000200000	3
トラッカー	NEW	プラチナリンク債マイナス3倍 トラッカー	プラチナリンク債	1,100 米ドル	2020/04/08	0.000200000	4
トラッカー		金リンク債プラス5倍 トラッカー	金リンク債	1,100 米ドル	2020/01/08	0.000200000	19
トラッカー		金リンク債マイナス3倍 トラッカー	金リンク債	1,700 米ドル	2020/01/08	0.000200000	13
トラッカー		5G関連株バスケットプラス5倍 トラッカー	5G関連株バスケット	850 円	2019/11/13	0.020000000	1
トラッカー		ジャパン・テクノロジーバスケットプラス5倍 トラッカー	ジャパン・テクノロジーバスケット	1,100 円	2019/11/13	0.020000000	1
トラッカー		自動運転関連バスケット3プラス5倍 トラッカー	自動運転関連バスケット3	800 円	2020/01/08	0.010000000	1

・ 金トラッカーは、金リンク債を対象とするカバードワラント、プラチナトラッカーは、プラチナリンク債を対象とするカバードワラントです。

・プラス5倍トラッカー及びマイナス3倍トラッカーは買取価格が対象原資産の変動幅に1ワラント当たり原資産数を乗じた額のプラス5倍及びマイナス3倍にほぼ連動するトラッカーです。ただし、配当落ち日前後等においては連動しません。また、あくまで基準とする価格からの変動幅（値幅）への連動を目指すものであるため、買取価格の変動率は対象原資産の変動率のプラス5倍またはマイナス3倍にはならない点に注意が必要です。レバレッジトラッカーは、買取価格が一度でも1円を下回った場合、満期決済金額が確定かつ固定され、当該1円以下の固定価格による買取のみが行われます（以下、「自動ロスカット」といいます）。なお、自動ロスカットが実行される前段階として、原則として、新規の販売を停止して買取のみを受け付けます（レバレッジトラッカーの詳細については外国証券情報「第四部 第2事業の概況等に関する特別記載事項4. トラッカーに関する情報」にて定義されています）。

・5G関連株バスケット、ジャパン・テクノロジーバスケット、及び自動運転関連バスケット 3の詳細については、eワラント一覧の28ページをご参照ください。

ライセンス契約に関する免責事項

日経平均株価（日経平均）は、株式会社日本経済新聞社によって独自に開発された手法によって、算出される著作物であり、株式会社日本経済新聞社は、日経平均自体及び日経平均を算定する手法に対して、著作権その他一切の知的財産権を有する。
「日経」及び日経平均を示す標章に関する商標権その他の知的財産権は、全て株式会社日本経済新聞社に帰属する。
本ワラントは、発行会社の責任のもとで組成・運用・販売されるものであり、株式会社日本経済新聞社は、本ワラントを保証するものではなく、本ワラントに関して、一切の責任を負わない。
株式会社日本経済新聞社は、日経平均を継続的に公表する義務を負うものではなく、公表の誤謬、遅延又は中断に関して、責任を負わない。
株式会社日本経済新聞社は、日経平均の構成銘柄、計算方法、その他、日経平均の内容を変える権利及び公表を停止する権利を有している。

The Hang Seng Index and Hang Seng China Enterprises Index (the "Index(es)") is/are published and compiled by Hang Seng Indexes Company Limited pursuant to a licence from Hang Seng Data Services Limited. The mark(s) and name(s) Hang Seng Index and Hang Seng China Enterprises Index are proprietary to Hang Seng Data Services Limited. Hang Seng Indexes Company Limited and Hang Seng Data Services Limited have agreed to the use of, and reference to, the Index(es) by eWARRANT FUND LTD. in connection with Warrants (the "Product"). **BUT NEITHER HANG SENG INDEXES COMPANY LIMITED NOR HANG SENG DATA SERVICES LIMITED WARRANTS OR REPRESENTS OR GUARANTEES TO ANY BROKER OR HOLDER OF THE PRODUCT OR ANY OTHER PERSON (i) THE ACCURACY OR COMPLETENESS OF ANY OF THE INDEX(ES) AND ITS COMPUTATION OR ANY INFORMATION RELATED THERETO; OR (ii) THE FITNESS OR SUITABILITY FOR ANY PURPOSE OF ANY OF THE INDEX(ES) OR ANY COMPONENT OR DATA COMPRISED IN IT; OR (iii) THE RESULTS WHICH MAY BE OBTAINED BY ANY PERSON FROM THE USE OF ANY OF THE INDEX(ES) OR ANY COMPONENT OR DATA COMPRISED IN IT FOR ANY PURPOSE, AND NO WARRANTY OR REPRESENTATION OR GUARANTEE OF ANY KIND WHATSOEVER RELATING TO ANY OF THE INDEX(ES) IS GIVEN OR MAY BE IMPLIED.** The process and basis of computation and compilation of any of the Index(es) and any of the related formula or formulae, constituent stocks and factors may at any time be changed or altered by Hang Seng Indexes Company Limited without notice. **TO THE EXTENT PERMITTED BY APPLICABLE LAW, NO RESPONSIBILITY OR LIABILITY IS ACCEPTED BY HANG SENG INDEXES COMPANY LIMITED OR HANG SENG DATA SERVICES LIMITED (i) IN RESPECT OF THE USE OF AND/OR REFERENCE TO ANY OF THE INDEX(ES) BY eWARRANT FUND LTD. IN CONNECTION WITH THE PRODUCT; OR (ii) FOR ANY INACCURACIES, OMISSIONS, MISTAKES OR ERRORS OF HANG SENG INDEXES COMPANY LIMITED IN THE COMPUTATION OF ANY OF THE INDEX(ES); OR (iii) FOR ANY INACCURACIES, OMISSIONS, MISTAKES, ERRORS OR INCOMPLETENESS OF ANY INFORMATION USED IN CONNECTION WITH THE COMPUTATION OF ANY OF THE INDEX(ES) WHICH IS SUPPLIED BY ANY OTHER PERSON; OR (iv) FOR ANY ECONOMIC OR OTHER LOSS WHICH MAY BE DIRECTLY OR INDIRECTLY SUSTAINED BY ANY BROKER OR HOLDER OF THE PRODUCT OR ANY OTHER PERSON DEALING WITH THE PRODUCT AS A RESULT OF ANY OF THE AFORESAID, AND NO CLAIMS, ACTIONS OR LEGAL PROCEEDINGS MAY BE BROUGHT AGAINST HANG SENG INDEXES COMPANY LIMITED AND/OR HANG SENG DATA SERVICES LIMITED** in connection with the Product in any manner whatsoever by any broker, holder or other person dealing with the Product. Any broker, holder or other person dealing with the Product does so therefore in full knowledge of this disclaimer and can place no reliance whatsoever on Hang Seng Indexes Company Limited and Hang Seng Data Services Limited. For the avoidance of doubt, this disclaimer does not create any contractual or quasi-contractual relationship between any broker, holder or other person and Hang Seng Indexes Company Limited and/or Hang Seng Data Services Limited and must not be construed to have created such relationship.

The "KOSPI 200 Index" is a product of S&P Dow Jones Indices LLC or its affiliates ("SPDJI") and Korea Exchange, Inc. ("KRX"), and has been licensed for use by eWarrant Fund Ltd. ("EWF"). Standard & Poor's ® and S&P® are registered trademarks of Standard & Poor's Financial Services LLC ("S&P") and Dow Jones® is a registered trademark of Dow Jones Trademark Holdings LLC ("Dow Jones"). KOSPI 200 Index is a trademark of KRX. The trademarks have been licensed to SPDJI and have been sublicensed for use for certain purposes by EWF. The Warrant(s) are not sponsored, endorsed, sold or promoted by SPDJI, Dow Jones, S&P, any of their respective affiliates (collectively, "S&P Dow Jones Indices") or KRX. Neither S&P Dow Jones Indices nor KRX make any representation or warranty, express or implied, to the owners of the Warrant(s) or any member of the public regarding the advisability of investing in securities generally or in Warrant(s) particularly or the ability of the KOSPI 200 Index to track general market performance. S&P Dow Jones Indices [and KRX] only relationship to EWF with respect to the KOSPI 200 Index is the licensing of the Index and certain trademarks, service marks and/or trade names of S&P Dow Jones Indices and/or its licensors. The KOSPI 200 Index is determined, composed and calculated by S&P Dow Jones Indices or KRX without regard to EWF or the Warrant(s). S&P Dow Jones Indices and KRX have no obligation to take the needs of EWF or the owners of Warrant(s) into consideration in determining, composing or calculating the KOSPI 200 Index. Neither S&P Dow Jones Indices nor KRX are responsible for and have not participated in the determination of the prices, and amount of Warrant(s) or the timing of the issuance or sale of Warrant(s) or in the determination or calculation of the equation by which Warrant(s) are to be converted into cash, surrendered or redeemed, as the case may be. S&P Dow Jones Indices and KRX have no obligation or liability in connection with the administration, marketing or trading of Warrant(s). There is no assurance that investment products based on the KOSPI 200 Index will accurately track index performance or provide positive investment returns. S&P Dow Jones Indices LLC is not an investment advisor. Inclusion of a security within an index is not a recommendation by S&P Dow Jones Indices to buy, sell, or hold such security, nor is it considered to be investment advice.
NEITHER S&P DOW JONES INDICES NOR KRX GUARANTEES THE ADEQUACY, ACCURACY, TIMELINESS AND/OR THE COMPLETENESS OF THE KOSPI 200 INDEX OR ANY DATA RELATED THERETO OR ANY COMMUNICATION, INCLUDING BUT NOT LIMITED TO, ORAL OR WRITTEN COMMUNICATION (INCLUDING ELECTRONIC COMMUNICATIONS) WITH RESPECT THERETO. S&P DOW JONES INDICES AND KRX SHALL NOT BE SUBJECT TO ANY DAMAGES OR LIABILITY FOR ANY ERRORS, OMISSIONS, OR DELAYS THEREIN. S&P DOW JONES INDICES AND KRX MAKES NO EXPRESS OR IMPLIED WARRANTIES, AND EXPRESSLY DISCLAIMS ALL WARRANTIES, OF MERCHANTABILITY OR FITNESS FOR A PARTICULAR PURPOSE OR USE OR AS TO RESULTS TO BE OBTAINED BY EWF, OWNERS OF THE WARRANT(S), OR ANY OTHER PERSON OR ENTITY FROM THE USE OF THE KOSPI 200 INDEX OR WITH RESPECT TO ANY DATA RELATED THERETO. WITHOUT LIMITING ANY OF THE FOREGOING, IN NO EVENT WHATSOEVER SHALL S&P DOW JONES INDICES OR KRX BE LIABLE FOR ANY INDIRECT, SPECIAL, INCIDENTAL, PUNITIVE, OR CONSEQUENTIAL DAMAGES INCLUDING BUT NOT LIMITED TO, LOSS OF PROFITS, TRADING LOSSES, LOST TIME OR GOODWILL, EVEN IF THEY HAVE BEEN ADVISED OF THE POSSIBILITY OF SUCH DAMAGES, WHETHER IN CONTRACT, TORT, STRICT LIABILITY, OR OTHERWISE. THERE ARE NO THIRD PARTY BENEFICIARIES OF ANY AGREEMENTS OR ARRANGEMENTS BETWEEN S&P DOW JONES INDICES AND EWF, OTHER THAN THE LICENSORS OF S&P DOW JONES INDICES.

The TOPIX Index Value and the TOPIX Marks are subject to the proprietary rights owned by the Tokyo Stock Exchange, Inc. and the Tokyo Stock Exchange, Inc. owns all rights and know-how relating to the TOPIX such as calculation, publication and use of the TOPIX Index Value and relating to the TOPIX Marks.
The Tokyo Stock Exchange, Inc. shall reserve the rights to change the methods of calculation or publication, to cease the calculation or publication of the TOPIX Index Value or to change the TOPIX Marks or cease the use thereof.
The Tokyo Stock Exchange, Inc. makes no warranty or representation whatsoever, either as to the results stemmed from the use of the TOPIX Index Value and the TOPIX Marks or as to the figure at which TOPIX Index Value stands on any particular day.
The Tokyo Stock Exchange, Inc. gives no assurance regarding accuracy or completeness of the TOPIX Index Value and data contained therein. Further, the Tokyo Stock Exchange, Inc. shall not be liable for the miscalculation, incorrect publication, delayed or interrupted publication of the TOPIX Index Value.
No Licensed Product are in any way sponsored, endorsed or promoted by the Tokyo Stock Exchange, Inc.
The Tokyo Stock Exchange, Inc. shall not bear any obligation to give an explanation of the Licensed Product or an advice on investments to any purchaser of the Licensed Product or to the public.
The Tokyo Stock Exchange, Inc. neither selects specific stocks or groups thereof nor takes into account any needs of the issuing company or any purchaser of the Licensed Product, for calculation of the TOPIX Index Value.
Including but not limited to the foregoing, the Tokyo Stock Exchange, Inc. shall not be responsible for any damage resulting from the issue and sale of the Licensed Product.

本資料に掲載されている内容の著作権は、原則としてeワラントMMに帰属する。
なお、銘柄一覧におけるGOOG（アルファベット）はAlphabet Inc（アルファベット社）が発行するクラスC株式（GOOG.OQ、議決権なし）を指し、クラスA株式（GOOGL.OQ、議決権あり）とは異なる。

本資料を無断で複製、翻訳、翻案、公衆送信、出版、販売、貸与等を行うことは、方法の如何を問わず固く禁じる。
© Copyright 2019, eWarrant Japan Securities K.K. All rights reserved.

外国証券情報
（2019.10）

第一部　発行者情報
1　発行者の名称及び概要
2　発行者の本店所在地
3　発行者設立の準拠法、法的地位及び設立年
4　決算期
5　事業の内容
6　経理の概要
7　監査法人
8　運営の体制
9　株式会社カイカからの支援
10　主な関係法人の概要
11　発行者の関係会社

第二部　証券情報
1　有価証券の名称
2　発行地及び上場・非上場の区分
3　発行日
4　オプションの内容
5　オプションの行使の方法及び条件
6　決済の方法
7　格付に関する事項及び当該格付に係る格付機関の名称
8　カバードワラントの発行の仕組み
9　リスク
10　その他オプションにつき投資者の判断に重要な影響を及ぼす事項
11　オプションの行使の対象となる有価証券の概要
12　オプションの行使の対象となる有価証券の発行者の企業情報
13　その他当該有価証券につき投資者の判断に重要な影響を及ぼす事項
14　当該カバードワラントに係る金融商品又は金融指標に関する情報

第三部　投資者の投資判断に重要な影響を及ぼす事実の有無

第四部　その他の証券情報
第1 カバードワラントの内容等
1 各銘柄の内容
2 各銘柄の詳細
(1) eワラントの銘柄詳細
(2) ニアピンの銘柄詳細
(3) トラッカーの銘柄詳細
3 各銘柄共通の事項
4 ［参考］発行会社のワラント発行プログラム要綱（英文）
第2 外国証券売出しに関する特別記載事項
1 各銘柄共通の情報
2 eワラントに関する情報
3 ニアピンに関する情報
4 トラッカーに関する情報
第3 対象原資産に関する情報
第4 指数等の情報

別表
別紙　カバードワラントのミストレード及び約定取消し取引に関する規程

外国証券情報（2019.10）

第一部　発　行　者　情　報

1.発行者の名称及び概要
ｅワラント・ファンド・リミテッド　（eWarrant Fund Ltd.、以下「ｅワラント・ファンド」という）はケイマン諸島における特別目的事業体として設立された。ｅワラント・ファンドにより授権された出資証券は100,000米ドルが通常の出資証券（0.01米ドル10,000,000株）と経営出資証券（0.01米ドル1,000株）に分かれている。ｅワラント・ファンドの子会社は存在しない。

2.発行者の本店所在地
4th Floor, Habour Place, 103 South Church Street, P.O. Box 10240, Grand Cayman KY1-1002, Cayman Islands

3.発行者設立の準拠法、法的地位及び設立年
発行者設立の準拠法：ケイマン諸島会社法
法的地位：　ケイマン諸島における特例有限責任会社（Limited liability company）
設立年：2009年6月24日
登録番号：　WK-227603

4.決算期
毎年10月31日

5.事業の内容
ｅワラント・ファンドの主たる業務は有価証券の発行業務である。
ｅワラント・ファンドは有価証券の発行業務以外の事業は行わず、有価証券の発行業務に関連するデリバティブの取引業務を行う。また、その出資証券に関して配当を行うことはない。ｅワラント・ファンドは剰余金の蓄積を行うことはない。発行される有価証券はｅワラント・ファンドとの権利義務に関するものであり、他者との権利義務を定めるものではない。

6.経理の概要
主要な財務データ（2018年10月31日現在、単位：円）

総資産	2,750,991,085
負債	0
株主資本	2,741,000,000
売上高	20,591,033
純利益	7,518,023

※総資産のうち大部分は株式会社カイカに対する債権（2018年2月1日以前はタイガー・トラストの関係法人に対する債権）であり、株式会社カイカの財務状況に懸念が生じた場合には、ｅワラント・ファンドは総資産のうち、当該債権を減額し、且つ現金を増額する等の満期決済金額の支払いに備える措置を採る予定である。

7.監査法人
ｅワラント・ファンドの監査法人はＵＨＹ東京監査法人である。

8.運営の体制
株式会社カイカが100%の議決権を保有している。なお、株式会社カイカは格付けを取得していない。

9.株式会社カイカからの支援
最終投資家によって保有されているポジションにかかる日次のリスク・エクスポージャーに対して、ポジション評価額の3～5倍程度のリスクをカバーするために必要な資金をｅワラント・ファンドに対して供給し、ｅワラント・ファンドの信用力の補完が必要な状況と判断する場合は、ｅワラント・ファンドの資本金を増額等の更なる措置を講じる予定である。

10. 主な関係法人の概要

株式会社カイカ:

株式会社カイカはシステム開発、システムに関するコンサルティング、システムのメンテナンス・サポートを事業として行っており、グループ会社にはソフトウェア受託開発サービス等を行っている株式会社東京テック、ソフトウェア及びシステムの設計、開発、販売及び保守、管理等を行っている株式会社ネクスソリューションズ、仮想通貨関連事業を行っている株式会社ＣＣＣＴ等がある。株式会社カイカの主要株主である株式会社ネクスグループの主要株主には情報サービス事業を行っている株式会社フィスコがあり、株式会社フィスコのグループ会社には株式会社フィスコデジタルアセットグループ及び株式会社フィスコ仮想通貨取引所等がある。株式会社カイカはｅワラント業務の関連会社に対して、主要株主としてそれらの経理状況が当該業務を行うために十分であるように最大限の支援を続けていく見込みである。

ｅワラント証券株式会社：

ｅ ワラント証券株式会社は、国内における第一種金融商品取引業者及び投資運用業者（登録番号：関東財務局長（金商）第 2526 号　加入協会：日本証券業協会）であり、カバードワラントの取次ぎ業務及びｅワラント・インターナショナル・リミテッド等に対する投資運用業を行う。株式会社カイカが 100%議決権を保有している。

ｅワラント・インターナショナル・リミテッド：

カバードワラントのマーケット・メイク業務を行う同社は、この外国証券情報の交付による勧誘の対象となるカバードワラントの計算代理人を務める。株式会社カイカが 100%議決権を保有している。

11. 発行者の主な関係会社（2019 年 8 月 31 日時点）

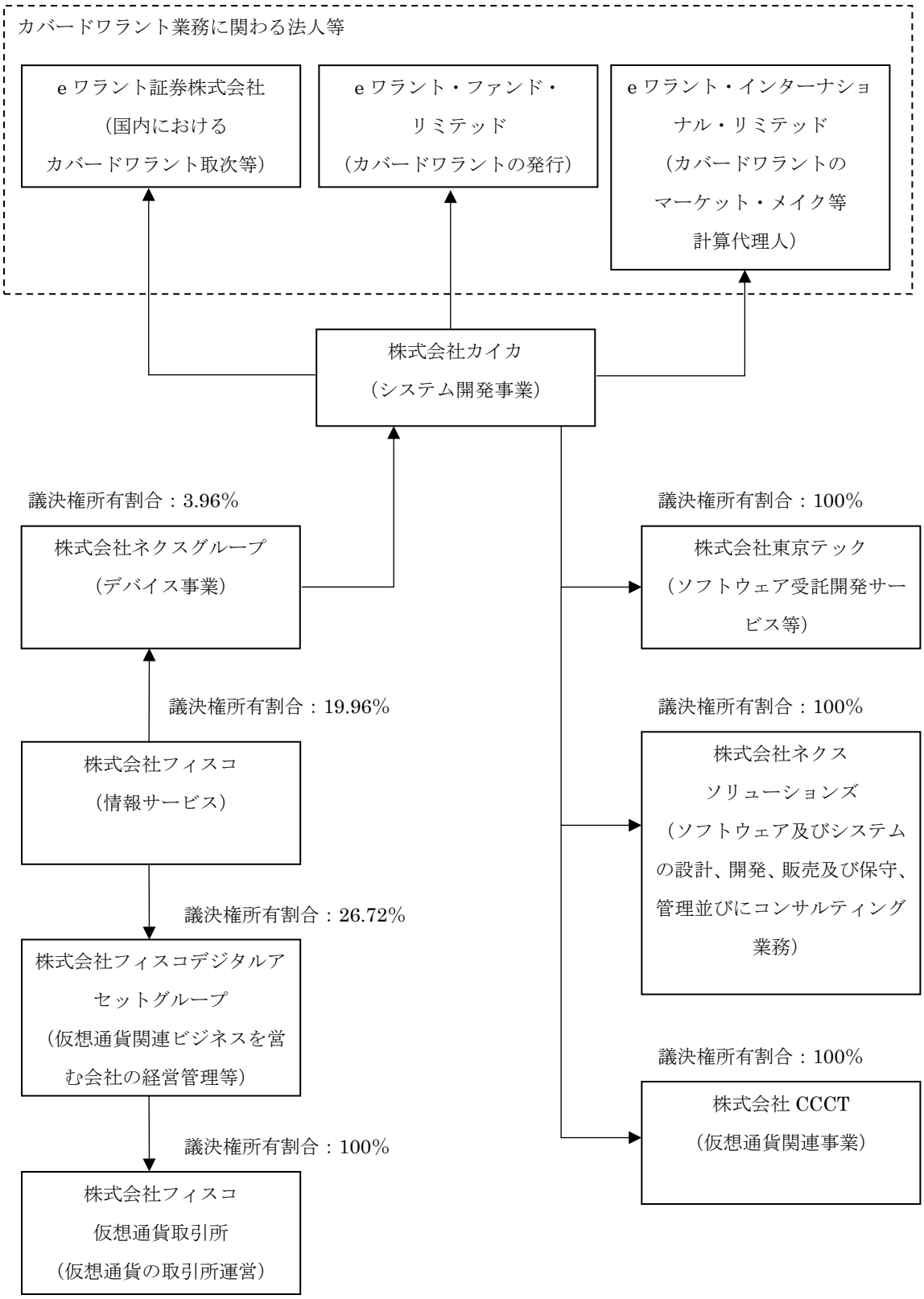

第二部　証　券　情　報

1. 有価証券の名称：
　下記「第四部 第1 カバードワラントの内容等 1. 各銘柄の内容」参照

2. 発行地及び上場・非上場の区分：
　ユーロ市場（非上場）

3. 発行日：
　下記「第四部 第1 カバードワラントの内容等 2. 各銘柄の詳細」参照

4. オプションの内容：
　この外国証券情報の交付による勧誘の対象となるカバードワラントは、下記「第四部 第3 対象原資産に関する情報」記載の対象原資産あるいは下記「第四部 第4 指数等の情報」記載の対象株価指数を対象としたヨーロピアン・コール型、ヨーロピアン・プット型、ニアピン型及びトラッカー型カバードワラントである。また、ヨーロピアン型ワラントとは、下記5に記載の手続に従い、満期日にのみ行使できるタイプのオプションを表章するワラントをいう。

　e ワラント
　　満期日にイン・ザ・マネーの状態にあれば自動的に権利行使され現金で決済される。決済の方法は下記 5 に記載のとおりである。なお、コール型（プット型）の場合、対象原資産の市場価格が各銘柄ごとに予め定められた価格（「権利行使価格」）を超えるとき（下回るとき）、その e ワラントはイン・ザ・マネーであるという。

　ニアピン
　　満期日にイン・ザ・マネーの状態にあれば自動的に権利行使され現金で決済される。決済の方法は下記 5 に記載のとおりである。なお、ニアピン型の場合、対象原資産の市場価格のピン価格（各銘柄ごとに予め定められた対象原資産の価格）からの乖離額（但し 0 円以上）が、最大満期決済金額を 1 ワラント当たり原資産数で除した金額よりも小さい場合、そのニアピンはイン・ザ・マネーであるという。

　トラッカー
　　満期日にイン・ザ・マネーの状態にあれば自動的に権利行使され現金で決済される。決済の方法は下記 5 に記載のとおりである。なお、トラッカー型の場合、対象原資産の市場価格が権利行使価格を超えるとき、そのトラッカー型はイン・ザ・マネーであるという。**ただし、プラス 5 倍トラッカー及びマイナス 3 倍トラッカーの決済の方法は他のトラッカー型と異なり、下記「第四部 第 2 外国証券売出しに関する特別記載事項 4. トラッカー型に関する情報」にて定義されている。**

5. オプションの行使請求の方法・条件：
　e ワラント
　e ワラントはコール型の場合、満期日において、満期日の対象原資産価格（満期参照原資産価格。下記「第四部 第1 カバードワラントの内容等 2. 各銘柄の詳細」にて定義されている。）が権利行使価格を上回る場合（イン・ザ・マネー）（プット型の場合、満期日において、満期参照原資産価格が権利行使価格を下回る場合）に自動的に行使され、発行会社は e ワラント所持人に対して満期決済金額を支払う。コール型の場合、「満期決済金額」は 1 対象原資産につき、満期参照原資産価格が権利行使価格を上回る場合におけるその差額（権利行使価格が日本円以外の場合は、これに現地時間における満期参照原資産価格算出時の為替スポットレートを乗じたもの）である。（プット型の場合「満期決済金額」は、1 対象原資産につき、満期参照原資産価格が権利行使価格を下回る場合におけるその差額（権利行使価格が日本円以外の場合は、これに現地時間における満期参照原資産価格算出時の為替スポットレートを乗じたもの）である。）その他の条件については、下記「第四部 第1 カバードワラントの内容等 1. 各銘柄の内容」参照。

　ニアピン
　ニアピンは、満期日において、イン・ザ・マネーの場合に自動的に行使され、発行会社はニアピン所持人に対して満期決済金額を支払う。「満期決済金額」は 1 ワラントにつき、ピン価格と満期参照原資産価格の乖離額に 1 ワラント当たり原資産数を乗じた金額を最大満期決済金額から減じた額（但し 0 円以上）である。満期決済金額の詳細は、下記「第四部 第 2 外国証券売出しに関する特別記載事項 3. ニアピンに関する情報」、その他の条件については、下記「第四部 第1 カバードワラントの内容等 1. 各銘柄の内容」参照。

トラッカー
トラッカーは満期日において、満期参照原資産価格が権利行使価格を上回る場合（イン・ザ・マネー）に自動的に行使され、発行会社はトラッカー所持人に対して満期決済金額を支払う。「満期決済金額」は１対象原資産につき、満期参照原資産価格が権利行使価格を上回る場合におけるその差額（権利行使価格が日本円以外の場合は、これに現地時間における満期参照原資産価格算出時の為替スポットレートを乗じたもの）である。その他の条件については、下記「第四部 第1 カバードワラントの内容等 1.各銘柄の内容」参照。

6.決済の方法：
発行会社のワラント発行プログラム（以下「本プログラム」という）に規定される、クリアリングシステムを通じた決済又は登録機関による決済が行われる。
（本プログラム GENERAL TERMS AND CONDITIONS OF THE INSTRUMENTS, 10. Transfersに記載。本プログラム（英文）は以下のURLを通じて参照できる。https://www.ewarrant.co.jp/download/program.pdf

7.格付けに関する事項：
本ワラントは、格付を取得する予定はない。

8.カバードワラントの発行の仕組み：
本ワラントは、本プログラムに基づき発行される。本プログラムの設定は、発行会社の取締役会により 2013 年 12 月 16 日付けで授権されている。

9. リスク：
下記「第四部 第2外国証券売出しに関する特別記載事項」参照。

10.その他オプションにつき投資者の判断に重要な影響を及ぼす事項：
下記「第四部 第2外国証券売出しに関する特別記載事項」参照。

11.オプションの行使の対象となる有価証券の概要：
下記「第四部 第3 対象原資産に関する情報」参照。

12.オプションの行使の対象となる有価証券の発行者の企業情報：
下記「第四部 第3 対象原資産に関する情報」参照。

13.その他当該有価証券につき投資者の判断に重要な影響を及ぼす事項：
下記「第四部 第2外国証券売出しに関する特別記載事項」及び「第四部 第3 対象原資産に関する情報」参照。

14.当該カバードワラントに係る金融商品又は金融指標に関する情報：
下記「第四部 第4 指数等の情報」参照。

第三部　投資者の投資判断に重要な影響を及ぼす事実の有無

特定証券情報等の提供又は公表に関する内閣府令第 15 条第 1 項各号に掲げる場合に該当する事実はない。

第四部　その他の証券情報

第１　カバードワラントの内容等

1. 各銘柄の内容

この外国証券情報の交付による勧誘の対象となるカバードワラント（以下「本ワラント」という）を以下に記載する。**なお、本ワラントはその性質から「e ワラント」（コール型及びプット型）、「ニアピン」（ニアピン型）及び「トラッカー」（トラッカー型）の３種に分類される。**

(1)国内個別株式等を対象原資産とする円建コール型ワラント（「ｅワラント（国内個別株コール型）」）	957 種類
(2)国内個別株式等を対象原資産とする円建プット型ワラント（「ｅワラント（国内個別株プット型）」）	639 種類
(3)外国個別株式等を対象原資産とする円建コール型ワラント（「ｅワラント（外国個別株コール型）」）	147 種類
(4)外国個別株式等を対象原資産とする円建プット型ワラント（「ｅワラント（外国個別株プット型）」）	100 種類

(5)外国為替リンク債を対象原資産とする円建コール型ワラント（「eワラント（為替リンク債コール型）」）	139 種類
(6)外国為替リンク債を対象原資産とする円建プット型ワラント（「eワラント（為替リンク債プット型）」）	118 種類
(7)コモディティリンク債を対象原資産とする円建コール型ワラント（「eワラント（コモディティリンク債コール型）」）	26 種類
(8)コモディティリンク債を対象原資産とする円建プット型ワラント（「eワラント（コモディティリンク債プット型）」）	23 種類
(9)株価指数を対象原資産とする円建コール型ワラント（「ｅワラント（株価指数コール型）」）	122 種類
(10)株価指数を対象原資産とする円建プット型ワラント（「ｅワラント（株価指数プット型）」）	114 種類
(11)一定の株式の組み合わせによる指数を対象原資産とする円建コール型ワラント（「ｅワラント（個別株式バスケットコール型）」）	12 種類
(12)一定の株式の組み合わせによる指数を対象原資産とする円建プット型ワラント（「ｅワラント（個別株式バスケットプット型）」）	7 種類
(13)株価指数を対象原資産とする円建ニアピン型ワラント（「ニアピン（株価指数ニアピン型）」）	14 種類
(14)外国為替リンク債を対象原資産とする円建ニアピン型ワラント（「ニアピン（為替リンク債ニアピン型）」）	14 種類
(15)株価指数、国内個別株式等、外国為替リンク債、コモディティリンク債及び一定の株式の組み合わせによる指数を対象原資産とする円建トラッカー型ワラント（「トラッカー」）	17 種類

（注 1）国内個別株式等には国内不動産投資信託（J-REIT）が含まれる。

（注 2）コール型（プット型）ワラントとは、将来、ある対象原資産を予め定められた価格（権利行使価格）で買う（売る）ことができるタイプのオプションを表章したカバードワラントをいい、本ワラントでは、当該オプションの行使により支払われる満期決済金額がコール型の場合は１対象原資産当たり「満期日の対象原資産価格（以下「満期参照原資産価格」という）－権利行使価格」（但し 0 円以上）に為替スポットレート（権利行使価格が日本円以外の場合）を乗じた金額、プット型の場合は１対象原資産当たり「権利行使価格－満期参照原資産価格」（但し 0 円以上）に為替スポットレート（権利行使価格が日本円以外の場合）を乗じた金額となるものをいう。

（注 3）ｅワラント（為替リンク債コール型）及びｅワラント（為替リンク債プット型）を「為替ｅワラント」と称する。為替ｅワラントコール型には対象通貨別に、米ドルｅワラント（米ドル高型）、ユーロｅワラント（ユーロ高型）、豪ドルｅワラント（豪ドル高型）、英ポンドｅワラント（英ポンド高型）、カナダドルｅワラント（カナダドル高型）、ニュージーランドドルｅワラント（ニュージーランドドル高型）及び南アフリカランドｅワラント（南アフリカランド高型）が、為替ｅワラントプット型には、米ドルｅワラント（米ドル安型）、ユーロｅワラント（ユーロ安型）、豪ドルｅワラント（豪ドル安型）、英ポンドｅワラント（英ポンド安型）、カナダドルｅワラント（カナダドル安型）、ニュージーランドドルｅワラント（ニュージーランドドル安型）及び南アフリカランドｅワラント（南アフリカランド安型）がある。

（注 4）ｅワラント（コモディティリンク債コール型）及びｅワラント（コモディティリンク債プット型）を「コモディティｅワラント」と称する。

（注 5）コモディティｅワラントのうち、ｅワラント（WTI 原油先物リンク債コール型）及びｅワラント（WTI 原油先物リンク債プット型）を「原油（WTI）ｅワラント」と称する。なお、WTI 原油先物とはニューヨーク・マーカンタイル取引所で取引される Light, Sweet Crude Oil futures contract を指す。

（注 6）コモディティｅワラントのうち、ｅワラント（金リンク債コール型）及びｅワラント（金リンク債プット型）を「金ｅワラント」と称する。

（注 7）コモディティｅワラントのうち、ｅワラント（コーン先物リンク債コール型）及びｅワラント（コーン先物リンク債プット型）を「コーンｅワラント」と称する。なお、コーン先物とはシカゴ商品取引所(CBOT)で取引される Corn futures contract を指す。

（注 8）コモディティｅワラントのうち、ｅワラント（新潟コシ先物リンク債コール型）、ｅワラント（新潟コシ先物リンク債プット型）、ｅワラント（秋田こまち先物リンク債コール型）及びｅワラント（秋田こまち先物リンク債プット型）を「コメｅワラント」と称する。なお、新潟コシ先物又は秋田こまち先物とは大阪堂島商品取引所で取引される新潟コシ先物又は秋田こまち先物を指す。

（注 9） e ワラント（株価指数コール型）及び e ワラント（株価指数プット型）を「株価指数 e ワラント」と称する。

（注 10） e ワラント（個別株式バスケットコール型）及び e ワラント（個別株式バスケットプット型）を「バスケット e ワラント」と称する。

（注 11）外国個別株式等には外国株式預託証券が含まれる。また、「一定の株式の組み合わせによる指数」を構成する株式にも外国株式預託証券が含まれる場合がある。

（注 12）ニアピン型ワラントとは、対象原資産の特定価格（ピン価格）を定め、満期日において満期参照原資産価格とピン価格が一致した場合に受け取り金額が最大（以下「最大満期決済金額」という）となり、一致していない場合、ピン価格と満期参照原資産価格の乖離額に 1 ワラント当たり原資産数を乗じた金額を最大満期決済金額から減じた額（但し 0 円以上）を得るタイプのオプションを表章した本ワラントをいう。なお、ニアピン型ワラントは同一の満期日で異なる権利行使価格を持つ二つのコール・オプションの各 1 単位の買いと、その権利行使価格の中間値を権利行使価格とするコール・オプション 2 単位の売りを組み合わせて合成される、いわゆる「ロング・バタフライ」と呼ばれるオプション戦略と同様の経済効果を持つ。このため、商品特性が他の本ワラントと大きく異なることを鑑み、本外国証券情報では「ニアピン型」と分類している。

（注 13）ニアピン（株価指数ニアピン型）を「株価指数ニアピン」と称する。

（注 14）ニアピン（為替リンク債ニアピン型）を「為替ニアピン」と称する。

（注 15）トラッカーの価格は、通常の e ワラントに比べると一般に対象原資産の価格により近い動きをする（注 17 のレバレッジトラッカーを除く）が、任意の二時点間において対象原資産の価格に連動するものではない。また、トラッカーの価格は、対象原資産の価格に 1 ワラント当たり原資産数と為替スポットレート（権利行使価格が日本円以外の場合）を乗じた数値とは一般に乖離している。なお、トラッカーは償還期限のあるカバードワラントであり、株式投資信託、株価指数連動型上場投資信託（ETF）又は株式とは異なる商品である。

（注 16）トラッカーのうち、株価指数を対象原資産とするものを「株価指数トラッカー」、コモディティリンク債を対象原資産とするものを「コモディティトラッカー」、一定の株式の組み合わせによる指数を対象原資産とするものを「バスケットトラッカー」と称する。

（注 17）トラッカーのうち、プラス 5 倍トラッカー及びマイナス 3 倍トラッカーを「レバレッジトラッカー」、レバレッジトラッカーのうち、一定の株式の組み合わせによる指数を対象原資産とするものを「バスケットレバレッジトラッカー」と称する。プラス 5 倍トラッカー及びマイナス 3 倍トラッカーは買取価格が対象原資産の変動幅に 1 ワラント当たり原資産数を乗じた額のプラス 5 倍及びマイナス 3 倍にほぼ連動する投資成果を目指すトラッカーである。ただし、**配当落ち日前後等においては連動しない。また、あくまで基準とする価格からの変動幅（値幅）への連動を目指すものであるため、買取価格の変動率は対象原資産の変動率のプラス 5 倍またはマイナス 3 倍にはならない点に注意が必要である。レバレッジトラッカーは、買取価格が一度でも 1 円を下回った場合、満期決済金額が確定かつ固定され、当該 1 円以下の固定価格による買取のみが行われる**（以下、「自動ロスカット」という）。なお、自動ロスカットが実行される前段階として、買取価格が 2 円を下回った場合は、原則として、新規の販売を停止して買取のみを受け付ける（レバレッジトラッカーの詳細については下記「第四部 第 2 外国証券売出しに関する特別記載事項 4. トラッカーに関する情報」にて定義されている）。

（注 18）一定の事由が発生した場合には、本ワラントはその満期前であっても計算代理人が定める日を以って強制的に買戻しが行われることがある。下記「第 2 外国証券売出しに関する特別記載事項 1. 各銘柄共通の情報」参照。

2. 各銘柄の詳細

(1) e ワラントの銘柄詳細

各銘柄の権利行使価格、1 ワラント当たり原資産数及び満期日については、本書「銘柄一覧」に記載の通りである。各銘柄の発行日及び発行日における発行価額の総額は以下に記載の通りである。

(a) e ワラント（国内個別株式等）

e ワラント（国内個別株コール型）及び e ワラント（国内個別株プット型）における「満期参照原資産価格」とは、満期日における対象原資産の始値をいう。銘柄の詳細については別表 1-a 及び別表 1-b を参照。なお、本項の別表にお

ける「銘柄コード」とは、対象原資産のコード番号、コール(C)・プット(P)の別及び回号によって定められる。
例）6758 ソニー コール 第341回 → 6758 C-341

(b)eワラント（外国個別株式等）
eワラント（外国個別株コール型）及びeワラント（外国個別株プット型）における「満期参照原資産価格」とは、満期日における対象原資産の始値をいう。なお、外国個別株式等を対象とする本ワラントの満期決済金額算出時に用いる為替レートは、現地時間における満期参照原資産価格算出時の為替スポットレートとする。銘柄の詳細については別表 2 を参照。なお、本項の別表における「銘柄コード」とは、対象原資産のコード、コール(C)・プット(P)の別及び回号によって定められる。
例）AAPL アップル コール 第120回 →AAPL C-120

(c)株価指数eワラント
株価指数 e ワラントにおける「満期参照原資産価格」とは、満期日における対象原資産の始値をいう。なお、外国株価指数を対象とする本ワラントの満期決済金額算出時に用いる為替レートは、現地時間における満期参照原資産価格算出時の為替スポットレートとする。銘柄の詳細については別表 3 を参照。なお、本項の別表における「銘柄コード」とは、対象原資産の略称、コール (C)・プット (P) の別及び回号によって定められる。
例）日経平均 コール 第1417回 → 日経平均 C-1417

(d)為替eワラント
為替eワラントにおける「満期参照原資産価格」とは、満期日の午前9時（東京時間）における対象原資産（外国為替リンク債）の価格をいう。なお、対象債券の価格は、満期日の午前9時（東京時間）時点のロイターページ JPNU、JPNX、JPOD 又はブルームバーグ上に記載される為替スポットレートを参照して決定される。銘柄の詳細については別表 4 を参照。なお、本項の別表における「銘柄コード」とは、対象原資産の略称、コール (C)・プット (P) の別及び回号によって定められる。
例）米ドルeワラント コール（米ドル高型） 第1085回 → 米ドル C-1085

(e)コモディティeワラント
原油（WTI）eワラントにおける「満期参照原資産価格」とは、満期日におけるニューヨーク・マーカンタイル取引所で取引される Light, Sweet Crude Oil futures contract のオフィシャル セトルメント プライスを基に、計算代理人（下記「3. 各銘柄共通の事項 3）計算代理人」に定める計算代理人をいう。以下同じ。）が流動性等を考慮して合理的に算出した、対象原資産（WTI 原油先物リンク債）の価格をいう。
コーンeワラントにおける「満期参照原資産価格」とは、満期日におけるシカゴ商品取引所(CBOT)で取引される Corn futures contract のオフィシャル セトルメント プライスを基に、計算代理人が流動性等を考慮して合理的に算出した、対象原資産（コーン先物リンク債）の価格をいう。
金eワラントにおける「満期参照原資産価格」とは、満期日のロンドン AM フィキシングにおける 1 トロイオンス当たりの米ドル建純金価格を基に算出された対象原資産（金リンク債）の価格をいう。
なお、原油（WTI）eワラント、コーンeワラント及び金eワラントの満期決済金額算出時に用いる為替レートは、現地時間における満期参照原資産価格算出時の為替スポットレートとする。
コメ e ワラントにおける「満期参照原資産価格」とは、満期日における大阪堂島商品取引所で取引される新潟コシ先物の帳入値段を基に、計算代理人が流動性等を考慮して合理的に算出した、対象原資産（新潟コシ先物リンク債）の価格又は秋田こまち先物の帳入値段を基に、計算代理人が流動性等を考慮して合理的に算出した、対象原資産（秋田こまち先物リンク債）の価格をいう。
銘柄の詳細については別表 5 を参照。なお、本項の別表における「銘柄コード」とは、対象原資産の略称、コール (C)・プット (P) の別及び回号によって定められる。
例)原油(WTI)eワラント 2020年3月限月コール 第4回 →WTI20-3 C-4、金eワラント コール 第266回 → 金 C-266

(f)バスケットeワラント
バスケット e ワラントにおける「満期参照原資産価格」とは、満期日における各構成銘柄の始値を組入株式数で乗じた数値の合計値として算出される。なお、構成銘柄に日本円以外を通貨単位とする銘柄が含まれる場合、満期参照原資産価格は、①と②の合計値とする。
①日本円を通貨単位とする銘柄の満期日における始値を各々の組入株式数で乗じた数値の合計値
②日本円以外を通貨単位とする銘柄の満期日における始値をその時点における為替スポットレートの仲値で日本円に換算し各々を組入株式数で乗じた数値の合計値
銘柄の詳細については別表 6 を参照。なお、本項の別表における「銘柄コード」とは、対象インデックス略称、コー

ル（C）・プット（P）の別及び回号によって定められる。
例）5G 関連株バスケット e ワラント コール 第 3 回→5G 関連株 C-3

(2)ニアピンの銘柄詳細

各銘柄のピン価格、1 ワラント当たり原資産数及び満期日については、本書「銘柄一覧」に記載の通りである。各銘柄の発行日及び発行日における発行価額の総額は以下に記載の通りである。

(a)株価指数ニアピン

株価指数ニアピンにおける「満期参照原資産価格」とは、満期日における対象原資産の始値をいう。**なお、本外国証券情報における全ての株価指数ニアピンの最大満期決済金額は 100 円である。**銘柄の詳細については別表 7 を参照。また、本項の別表における「銘柄コード」とは、対象原資産の略称、ニアピン（NP）及び回号によって定められる。
例）ニアピン日経平均 r250 第 1610 回 → 日経平均 NP-1610

(b)為替ニアピン

為替ニアピンにおける「満期参照原資産価格」とは、満期日の午前９時（東京時間）における対象原資産（外国為替リンク債）の価格をいう。なお、対象債券の価格は、満期日の午前９時（東京時間）時点のロイターページ JPNU 及び JPNX 又はブルームバーグ上に記載される為替スポットレートを参照して決定される。**なお、本外国証券情報における全ての為替ニアピンの最大満期決済金額は 100 円である。**銘柄の詳細については別表 8 を参照。また、本項の別表における「銘柄コード」とは、対象原資産の略称、ニアピン（NP）及び回号によって定められる。
例）ニアピン米ドル r2 第 1229 回 → 米ドル NP-1229

(3)トラッカーの銘柄詳細

各銘柄の権利行使価格、1 ワラント当たり原資産数及び満期日については、本書「銘柄一覧」に記載の通りである。
トラッカーにおける「満期参照原資産価格」とは、対象原資産ごとに「第 2 外国証券売出しに関する特別記載事項 4. トラッカーに関する情報」で予め定義される値（公表決済価格、オフィシャル　セトルメント　プライス、又は終値等）が用いられる。
銘柄の詳細については別表 9 を参照。また、本項の別表における「銘柄コード」とは、対象原資産の略称、トラッカー（TR）及び回号によって定められる。
例）日経平均プラス 5 倍第 37 回→日経平均 +5 倍 TR-37

3. 各銘柄共通の事項

(1)保証：
本ワラントに係る保証会社はない。

(2)発行人による保有並びに追加発行：
本ワラントの発行会社は本ワラントを保有し、自らの判断で随時、売却、消却又はその他の方法により処分することができる。また、発行会社は、本ワラントについて、その有効期限内であればいつでも公開市場において又は相対取引により売買することができる。

(3)計算代理人：
発行会社は随時、計算代理人を任命、変更又は解除することができる。本プログラムに基づく計算代理人の全ての計算及び決定は（明白な誤謬がある場合を除き）最終的なものとして発行会社及びワラント所持人を拘束する。本プログラムに基づいて計算代理人に要求される全ての計算業務は、計算代理人がその絶対的裁量をもって決定する第三者に委任することができる。なお、計算代理人は e ワラント・インターナショナル・リミテッドである。

(4)発行会社及び計算代理人の責任：
発行会社及び計算代理人はいずれも、第三者により発表され、本プログラムに基づいた計算又は満期決済金額の算出に使用されたあらゆる変数の、計算及び頒布における誤謬又は脱落、若しくはそのような誤謬又は脱落に起因する現物決済に責任を負わない。

(5)株価指数（インデックス）：
株価指数を対象原資産とする本ワラントの対象原資産となる株価指数（公表決済価格を含む。以下「本インデックス」という）の発表が休止された場合、本インデックスは計算代理人が合理的に同等であると判断する別主体によって公表される株価指数を意味するものとする。また、本インデックスを公表する主体が計算式、計算方法又はその他の方法で本インデッ

クスを改変した場合（本ワラントの発行時点で公表されていた方針に従う場合を除く）、計算代理人は当該修正が無かった場合にできるだけ近い値を取るように本インデックスの計算方法の調整を行い、以後調整後の値を本インデックスとして用いることができる。

また、満期決済金額の計算を行う日（以下「評価日」という。）において、本インデックスが入手できない場合には計算代理人は当該株価指数が最後に計算された日において株価指数の計算に用いられた数式及び計算方法に基づき、株価指数が最後に計算された日の株価等を用いて満期決済金額を計算する。なお、該当日の該当市場の営業終了時においてかかる株価が入手できない場合、計算代理人は、実行可能な限りにおいて、最後に公表された当該株式の主要市場における取引価格を用いて満期決済金額を算定するものとする。

(6)課税：

発行会社は、本ワラントの所有、移転又は行使により発生する税金、関税、源泉徴収その他これらに類する支払につきいかなる責任も負わず、又はその他のいかなる形においてもこれらを支払う義務を負わないものとする。

(7)準拠法：

本ワラントは英国法を準拠法とし、同法に従って解釈されるものとする。

(8)代理人契約及び本ワラントの修正：

代理人契約及び本ワラントの条件の修正が、(a) 形式的、軽微若しくは専門的な内容のものである、又は明らかな誤謬を訂正するためになされるものである、若しくは(b) ワラント所持人の利益に著しく悪影響を及ぼさない、と発行会社及び計算代理人が合理的に判断した場合は、計算代理人の承認を得た上で、ワラント所持人の同意を得ることなくこれらの修正が行われる。

4. ［参考］発行会社のワラント発行プログラム要綱（英文）

発行会社のワラント発行プログラム(発行会社に関する情報を含む)〈英文・参考〉は、以下の URL を通じて参照できる。
https://www.ewarrant.co.jp/download/program.pdf

第 2　外国証券売出しに関する特別記載事項

1.各銘柄共通の情報

本ワラントのリスク要因

本ワラントへの投資は各種のリスクを伴うので、本ワラントに投資する際には以下のリスク要因について十分な検討を行い、自己の判断と責任において投資を行わなければならない。本書のリスク情報はあくまでも参考に供するためのものであり、リスクが本書記載の事項に限定されていることを保証するものではない。本ワラントの投資家は、投資決定をする前に、当該投資に係わる法務、税務及び資産運用に関する事項について認識すべきである。

個別リスクの検討

本ワラント投資に伴う主なリスクとして以下のものがある。

◆　価格変動リスク　　：本ワラントの価格が変動するリスク、本ワラントの提示価格での約定ができないリスク
◆　信用リスク　　：本ワラントを発行している企業の信用力に関するリスク
◆　取引停止リスク　　：取引ができなくなるリスク
◆　税務リスク　　：本ワラントに対する税制が変更されるリスク
◆　決済リスク　　：購入代金、売却代金又は満期決済金額の受渡しに支障が生ずるリスク
◆　カントリーリスク　：本ワラントの対象原資産の所在する国の政治、経済及び社会情勢等の変化により、本ワラントの価格に変動をもたらすリスク

価格変動リスク

「2. e ワラントに関する情報」、「3. ニアピンに関する情報」及び「4.トラッカーに関する情報」参照。

信用リスク

本ワラントの発行会社である e ワラント・ファンドが破綻等の事態に陥った場合には、本ワラントに表章されるオプションに基づいて生じる支払請求権の一部又は全部が支払われない可能性がある。この場合、本ワラントの時価に相当する金額は発行会社に対する他の無担保かつ非劣後の債権（法律の適用により優先権を有する債権を除く）と同順位の一般債権となる。

取引停止リスク

本ワラントの残存期間中に提示された価格での売買が常に可能であるとは限らず、また、取引時間内であっても、一部若しくは全部の本ワラントの販売、買取の一方若しくはその両方が、取引監視システムによって自動的に、若しくはトレーダーの判断に基づいて停止される、取引時間が短縮される、又は、一定時以降の取引が終日再開されない場合がある。

具体的には、以下に例示される場合に、本ワラントのマーケット・メイク、売買注文の受付、売買注文の執行が停止される、あるいは一旦受け付けた注文が取消される場合がある。なお、正確を期すために補足すると、取引監視システムが作動した場合には、その結果として当該ワラントの取引は必ず自動的に一旦停止された後、取引再開の適否がトレーダーによって判断される。

取引再開に際しては直接的な取引停止の原因のみならず、多くの場合、他に例示される全ての取引停止要件に該当していないことがトレーダーによって確認され、再開に必要なその他全ての作業が完了するまで取引は停止される。その際、本ワラントの対象原資産（貸株市場において取引されるものも含む。また、対象原資産がリンク債である場合はそのリンク債の対象原資産、対象原資産が株式預託証券の場合はその原証券となる株式を含む）及びこれら原資産を対象とする先物又はオプション（以下「対象原資産等」という）の取引が円滑に行われており且つそれらの取引が可能であること、本ワラントを取引するための取引システムの状態、本ワラントの価格及びｅワラント・インターナショナル・リミテッド、ｅワラント証券株式会社及び全ての関連会社（以下「ｅワラント MM」という）が対象原資産別に定めるリスク許容限度額等についても適宜確認が行われる。また、取引監視システムによって自動的に取引が停止された後、対象原資産の取引が困難であることが判明し取引停止が継続される等、取引停止事由は重複・連続して発生することも少なくない。更に、ｅワラント MM が本ワラントの価格計算に用いる対象原資産の価格（以下「参照原資産価格」という）、ボラティリティ、金利、貸株市場等の状況（貸株料率[株券貸借市場における株券の調達コストをいい、信用取引にかかる品貸料又は信用取引貸借料とは異なる]、需要状況等）、満期日までの予想受取配当金、時間の経過、計算モデル又は計算式の変更等、の各種要因（以下これらを「価格変動要因」という）の変化が極めて大きな場合や、本ワラントの価格変動が大きな場合等においては、取引監視システムが作動し自動的に取引が停止される頻度が高くなることに特に注意が必要である。

- 本ワラントが売り切れた場合（販売のみ停止）
- 本ワラントの価格が低くなりデルタ（下記「2. ｅワラントに関する情報」参照。）が低くなった場合（販売のみ停止）
- 本ワラントの対象原資産等が取引停止（貸株市場においては取引が困難）になった場合
- 対象原資産等の取引に制限措置が取られている場合
- 対象原資産等の取引が行われていない又は極端に少ない場合
- 対象原資産等の注文状況が一方向に偏り、売り気配・買い気配（特別売り気配・特別買い気配を含む）になった場合
- 対象原資産等の前場及び後場の寄付前の注文状況が一方向に偏っている場合
- 対象原資産等のその主たる取引所における取引が行われていない時間帯において、気配値がその直前の取引価格に比較して大きく変動した場合（特に国内個別株式を対象原資産とする本ワラントの場合の前引け後から後場の寄付前に多いがそれに限らない）
- 対象原資産等の市場において臨時措置等により、正式な終値が公表されない場合
- 対象原資産等の市場において、臨時措置等の結果、取引が困難となった場合及び将来の取引が困難となることが予見される場合（監理銘柄又は整理銘柄への割り当てを含む）
- 複数の対象原資産等の市場において流動性が少ない状況下で直近の取引価格が乖離し、マーケット・メイクを行うのが困難となった、又は困難になることが予見される場合
- ｅワラント MM、取扱金融商品取引業者、ｅワラント MM がマーケット・メイクを行う際に必要な情報を取得している外部情報ベンダー又は金融商品取引所等（以下、総称して「関連機関」という）においてシステム障害が発生した場合（一日に数回しか取引できない、取引が遅延する、若しくは全く取引ができない場合がある。尚、システム障害の状況によっては、一部の取扱金融商品取引業者に限って一日に数回しか取引できない、取引が遅延する、若しくは全く取引ができない可能性がある）
- 国外で取引される対象原資産等（国内株式又はその株式預託証券の外国金融商品取引所における取引及び国内の原資産を対象とする外国金融商品取引所に上場されている先物又はオプションを含む）の現地取引開始直前若しくは対象原資産等の流動性が低下した際に、他の取引所等の価格を参照する必要がある場合、又は他の取引所等の価格を参照するために、当該対象原資産等に対応したシステムに切り替える場合
- ｅワラント MM の取引監視システムが作動し、価格が大きく変化した本ワラントや取引状況から異常値の可能性があるとシステムにより判断された本ワラントの取引が自動的に停止になった場合
- 取引状況等から、異常取引の可能性を含めての確認が必要とトレーダーが判断した場合
- 対象原資産等の価格又は対象となる株式の発行会社の業績若しくは経営に重大な影響を与えると合理的に判断される事実（未確認の情報を含む）や株式分割、合併等に関する発表・報道（インターネット掲示板等での風評の広範囲の伝播等を含む）が行われ、マーケット・メイクを行うのが困難となった、又は困難となることが予見される場合（特に取引所取引時間終了後の国内個別株式等及び外国個別株式等を対象原資産とする本ワラントに多いがそれに限らない）
- （外国個別株式等、外国株価指数、為替リンク債、コモディティリンク債、国外の株式を含むバスケットを対象原資産とする本ワラントの場合）「満期参照原資産価格について」で定義される外国為替市場攪乱事由が発生している場合

● 国外の対象原資産等が主として取引されている取引所が休業日である場合
● 本ワラントの各種リスク換算額が、e ワラント MM が定めるリスク許容限度額に達した場合、あるいはその可能性が予見される場合
● e ワラント MM の本ワラント又は対象原資産等の取引に対して、法的な又は取引所若しくは自主規制機関等による制限が加えられた場合、持ち高規制等の制限が加えられた場合、又は加えられることが予見される場合
● 国内の又は国際的な金融、政治若しくは経済情勢、為替相場又は為替管理に変化が生じ、その効果の重大性ゆえに一部又は全ての本ワラントのマーケット・メイクを継続することが不可能又は不適切であるとマーケット・メーカーが判断した場合
● 地震・台風・洪水・津波・噴火・旱魃(かんばつ)・大火災等の災害、事故・事件、感染症の局地的又は世界的な流行等によって各種インフラの機能不全・停止に至り、或いは関連機関に被害等が生じ、本ワラントの通常のマーケット・メイク又は取引を継続することが不可能であるとマーケット・メーカー又は各取扱金融商品取引業者が判断した場合（一部若しくは全部の本ワラントの取引が一時的若しくは終日停止される、取引時間が短縮される又は一定時以降の取引が終日再開されない場合がある。尚、状況によっては、一部の取扱金融商品取引業者に限って一部若しくは全部の本ワラントの取引が一時的若しくは終日停止される、取引時間が短縮される又は一定時以降の取引が終日再開されない場合がある）
● 短期間に対象原資産等の価格が著しく変動し、マーケット・メイクを行うことが困難であると e ワラント MM が判断した場合
● **レバレッジトラッカーにおいて自動ロスカットが発動された場合（レバレッジトラッカーは買取価格が一度でも 1 円を下回った場合、満期決済金額が確定かつ固定され、当該 1 円以下の固定価格による買取のみが行われる。自動ロスカットが発動された場合、固定価格による買取を行うために必要な全ての作業が完了するまで当該ワラントの取引は一時的若しくは終日停止される。）**
● その他やむをえない事情により、適正と考える値段及び数量でマーケット・メイクが行えない、又はマーケット・メイクを行うことができないとマーケット・メーカーが判断した場合（一日に数回しか取引できない、取引が遅延する、若しくは全く取引ができない場合がある）

上記はあくまでも例示であり、本ワラントのマーケット・メイク、売買注文受付及び売買注文執行が停止される、又は一旦受付けた注文が取消される場合の全ての事例を網羅するものではない。また、取引執行停止、遅延、注文取消しによる損害について e ワラント MM 及び取扱金融商品取引業者は一切責任を持たない。

［参考］前月の売買停止状況（件数）は以下の URL にて公開されている（月初更新）。
https://www.ewarrant.co.jp/download/ts.pdf

税務リスク

将来、本ワラントに対する税制が変更された場合、本ワラントが不利な取扱いを受ける可能性がある。

決済リスク

各種の原因によって生じる関連機関、決済機関又は利用金融機関における事務手続のトラブル等により、購入代金、売却代金、満期決済金額の受渡しに支障をきたす場合がある。

また、地震・台風・洪水・津波・噴火・旱魃(かんばつ)・大火災等の災害、事故・事件、感染症の局地的又は世界的な流行等によって各種インフラの機能不全・停止に至り、或いは関連機関に被害等が生じた場合、一部又は全部の本ワラントの購入代金、売却代金、満期決済金額の受渡しが遅延する可能性がある。これに加えて満期決済金額の場合には、その算出、提示、本ワラント保有者への価格の公表等も遅延する可能性がある。尚、これらの遅延は長期に亘ることもありうる（特に被害の規模が甚大だった場合や異なる種類の事象が連続して、あるいは複合的に発生した場合が想定されるがそれに限らない）。又、状況によっては一部の取扱金融商品取引業者に限って上記の遅延が発生する、若しくはその遅延が他の取扱金融商品取引業者に比べて長期に亘る可能性がある。

上記はあくまでも例示であり、本ワラントの購入代金、売却代金、満期決済金額の受渡し、満期決済金額の算出、提示、本ワラント保有者への価格の公表等に支障をきたす場合の全ての事例を網羅するものではない。また、本ワラントの購入代金、売却代金、満期決済金額の受渡し、満期決済金額の算出、提示、本ワラント保有者への価格の公表等に支障をきたした場合の損害について、e ワラント MM 及び取扱金融商品取引業者は一切責任を持たない。

カントリーリスク

本ワラントの対象原資産の所在する国の政治、経済及び社会情勢等の変化により、金融・証券市場が混乱した場合に、本ワラントの価格に大きな変動をもたらす可能性がある。特に、対象原資産の所在国がエマージング・マーケット（新興諸国市場）の場合には、特有のリスク（政治・社会的不確実性、決済システム等市場インフラの未発達、情報開示制度や監督当局による法制度の未整備、為替レートの大きな変動、外国への送金規制等）に特に注意が必要である。

そ の 他 一 般 的 な 注 意 点

収益から控除すべき付随コスト

本ワラントを購入する際には販売価格での取引、売却する際には買取価格での取引となるため、販売価格と買取価格の差（以下「売買スプレッド」という）を取引を行う上でのコストとして認識する必要がある。なお、売買スプレッドは対象原資産の価格、売買気配値の差、取引の状況、本ワラントのデルタ、その他のコストの変化等によって変動する。特に、以下に例示される場合に大きく変動する場合があるので注意が必要である。

- 対象原資産等の取引状況が急変した、又は急変することが予見される場合
- 対象原資産等の流動性が急変した、又は急変することが予見される場合（信用取引の取引条件の変化、制限等を含む）
- 本ワラント又は本ワラントの価格に影響を与えると思われる諸条件が急変した、又は急変することが予見される場合（金利、為替、各国金融商品取引所の取引動向等を含む）

上記はあくまでも例示であり、売買スプレッドが変動する全ての事例を網羅するものではない。

余剰金の確保

本ワラントに対する投資を借入金を用いて行う場合においては、本ワラント自体について発生する可能性のある損失のみならず、借入金の返済及びその金利に注意する必要がある。これによって損失が大きくなる危険性はさらに高まる。投資家は、本ワラントに対する投資を始める前に、自らの経済状況に鑑み、本ワラントが無価値となった場合でも借入金及び金利を返済できるか否かについて必ず検討する必要がある。

税務上の取扱い

日本国の居住者である個人投資家が本ワラントへの投資を行って損益が実現した際の、税務上の取扱いは一般に以下の通りである。

- 2012 年 1 月 1 日以後の本ワラントの取引による利益は、満期日前の売却によるものまたは満期日における決済によるものに関わらず、課税方式が申告分離課税の雑所得となり、その税率は所得税 15%、住民税 5%である。また、株価指数先物取引及び外国為替証拠金取引などに係る損益との通算が可能となり、損失が生じた場合は、一定の要件の下で翌年以後 3 年間の繰越控除が適用される。
- なお、2013 年 1 月 1 日から 2037 年 12 月 31 日までの 25 年間、復興特別所得税として所得税額に 2.1%を乗じた金額が上乗せされ、所得税は 15.315%となる。

上記はあくまでも一般的な個人投資家に対する税務上の取扱いについて述べたものであり、全ての事例を網羅するものではなく、且つ e ワラント MM の税務上の意見、見解、解釈を述べたものではない。又、事業として本ワラントに対する投資を行った際には、事業所得となる場合もあり、上記の限りではない。更に、税制は将来変更になることもありうる。従って、税制に関する個別的事情は各投資家が自己の責任で判断する必要がある。

計算モデルの違い

本ワラントの価格計算においては通常の場合最低買取価格を 0.01 円としている。価格計算時には e ワラント MM で用いているモデルによる計算結果に 0.01 円を加え、その小数点第三位を四捨五入した価格を買取価格とし、その買取価格に売買スプレッドを加えて販売価格を計算している。このため買取価格が 0.01 円のワラントは実質上オプションとしての価値がほとんどないことを認識する必要がある。また、買取価格が 0.01 円になっている等、低価格のワラントを購入して利益を得ることは極めて稀であることを認識する必要がある。

外国株価指数、外国個別株式等、及びコモディティリンク債

外国株価指数、外国個別株式等（外国個別株式等を構成銘柄に含むバスケットを含む）、及びコモディティリンク債の対象原資産については、時価情報等の入手が容易でない場合がある。また、当該国における休日等により当該国の取引所において取引が行われない場合には、対象原資産が取引される市場によっては、取引が再開されるまで本ワラントの取引を停止する。

非居住者への注意

本ワラントの国内金融商品取引業者を通じた取引は、日本の居住者（法人等を含む）に限定されている。また、日本の居住者であっても、日本国以外の証券規制の対象となる個人、組合、会社、団体、基金等で、本ワラントの登録、開示が当該国内で行われていないことによって取引に制限がある場合には、本ワラントの取引を行う事はできない。

取扱金融商品取引業者についての留意点

本ワラントを購入する際には、取扱金融商品取引業者に口座を開き、取扱金融商品取引業者の内部手続きに従った上で、取扱金融商品取引業者と取引を行う必要がある。e ワラント MM は取扱金融商品取引業者の行為について、いかなる責任も

投資家に対して負担するものではない。

対象となる株式が上場廃止、又は整理銘柄若しくは監理銘柄への割り当てとなった場合等の扱いについて

個別株式等を対象原資産とする本ワラントにおいて、対象原資産である株式（以下「関連株式」という）が上場廃止となった場合、関連株式の上場廃止若しくは関連株式の発行会社の破綻等の発表・報道があった場合、又は関連株式が取引所によって整理銘柄若しくは監理銘柄に割り当てられた場合等においては、本ワラントの新規の販売が停止される。また、マーケット・メーカーにより買取価格が提示されることがあるが、保証の限りではない。更に、本ワラントの発行会社が適切と判断した場合には、本ワラントの満期日等の条件変更又は満期前強制買い戻しが行われることに注意が必要である。満期日等の条件変更又は満期前強制買戻しが行われない場合においては、マーケット・メイクは関連株式が上場廃止となった時点で停止され、以後の取引はできない。決済は満期日において株価ゼロを用いて行われる。その結果、1ワラント当たりの満期決済金額はコール型ワラントの場合は0円、プット型ワラントの場合は権利行使価格に1ワラント当たり原資産数を乗じた価格（権利行使価格が日本円以外の場合はこれに為替のスポットレートを乗じたもの）となる。また、バスケットｅワラント及びトラッカー（バスケットを対象原資産とするもの）のインデックスを構成する株式の発行会社に、前段で例示されている事由が発生した場合には、当該インデックスを対象原資産とするバスケットｅワラント及びトラッカーも上記に準じた取扱いとなる。但し、当該バスケットｅワラント及びトラッカーの満期前強制買戻しが行われない場合には、計算代理人が適切と判断する当該株式の市場価格（上場廃止後は多くの場合0円）を用いて当該インデックスの価格算出が行われ、当該バスケットｅワラント及びトラッカーのマーケット・メイクが継続される。上記は原則に沿った扱いについての記述であり、保証の限りではない。また、例外があることに注意が必要である。

本ワラントの条件変更等について

以下に例示されるような事由が発生した場合には、本ワラントの経済的価値が当該事由の発生前とほぼ同一となるような方法によって本ワラントの条件が変更される、又は満期前強制買戻しが行われることがある。

- 関連株式の分割、併合、券種の変更、又は株式の保有者に対して株式の種類に関わらず無償交付若しくは株式配当が行われた場合
- (a) 関連株式、(b) 配当及び／又は会社清算に伴う受取金を、関連株式と同様に又は一定の割合で受け取る権利を持つ他の株式又は証券、又は (c) スピン・オフ又は同様の取引の結果、関連株式の発行会社によって直接又は間接的に取得又は保有されている他発行会社の株式又は証券、(d)その他の種類の証券、権利若しくはワラント又はその他の資産が、関連株式の保有者に対し、計算代理人が定める市場価格よりも低い価格で分配、発行又は配当された場合
- 特別配当がなされた場合
- 追加出資要請がなされた場合
- 関連株式の発行会社又はその子会社による関連株式の自己株買入れがなされた場合
- 関連株式の発行会社に関して、特定の事態が発生した際に、優先株、ワラント、債券、又は株式オプションを、計算代理人が定める市場価格を下回る価格で分配する敵対的買収防止措置に従って、株主権が分配され又は関連株式若しくは対象となる発行会社の資本を構成する他種の株式から分離された場合（但し、当該権利の償還が行われた際には再度条件変更が行われる）
- 関連株式の発行会社の合併、資本変更、組織変更、国有化、破綻、上場廃止等が行われた、又は行われることが関連株式の発行会社により開示された場合において、計算代理人が条件変更の必要があると判断した場合
- 関連株式に関し、テンダーオファーがなされ、又はなされることが公表された場合
- 上記以外のイベントが発生した、又は発生することが関連株式の発行会社により公表された場合で、関連株式の価値に影響を与えた又は影響を与えることが予見される場合

上記はあくまでも例示であり、本ワラントの条件変更等が行われる全ての事例を網羅するものではない。

（関連株式の分割に伴う本ワラントの条件変更等及びマーケット・メイクについての補足説明）

一般に1:nの株式分割が行われた場合には、株式分割の権利落ち日から権利行使価格はｎ分の1（通常の場合は小数点以下切り捨て、権利行使価格は1円以上。但し例外もありうる。）、1ワラント当たり原資産数はｎ倍（但し例外もありうる。）になる。通常の場合、保有ワラント数に変化は生じない。

（関連株式の併合に伴う本ワラントの条件変更等についての補足説明）

一般にm:1の株式併合が行われた場合には、売買再開日から権利行使価格はｍ倍（権利行使価格は1円以上。但し例外もありうる。）、1ワラント当たり原資産数はｍ分の1倍（但し例外もありうる。）になる。通常の場合、保有ワラント数に変化は生じない。

（関連株式の発行会社の会社分割に伴う本ワラントの条件変更等についての補足説明）

関連株式の発行会社の会社分割（スピン・オフ）が行われ、関連株式保有者に対して新会社の株式が付与された場合においては、本ワラントの対象原資産は、従来の株式と新会社の株式を付与割合で加重平均したバスケットとなる。

上記はあくまでも原則に沿った扱いについての記述である。

（テンダーオファー及び合併についての補足説明）
テンダーオファーとは、あらゆる個人又は主体による、株式公開買付、買収の申し込み、株式交換の申し込み、勧誘、提案、その他の行為であって、政府又は自主規制機関への届出、若しくは、計算代理人が関連するとみなす情報に基づいて、本ワラントの対象となる発行会社の 10%超かつ 100%未満の議決権を持つ株式を購入する、取得する又は転換等の方法によって取得する権利を得るものであると、計算代理人が判断したものをいう。
テンダーオファー及び合併時に本ワラントの条件変更が行われる場合には、ボラティリティ、計算日から満期日までに権利が確定する予想受取配当金の総額、貸株料や関連株式の流動性の変化等も考慮される。

本ワラントの満期前強制買戻しについて
以下に例示されるような事由が発生した場合には、本ワラントはその満期前であっても計算代理人が定める日を以って強制的に買戻しが行われる。但し、本ワラントのマーケット・メイクを継続することが可能と計算代理人が判断している場合にはこの規定は適用されない。

- 本ワラントの発行を維持するために必要なヘッジ取引を業務上合理的な努力を以ってしてもなし得ない状態が継続したため、発行会社が満期前強制買戻しを決定した場合
- 関連株式の発行会社の合併又はテンダーオファー等において、計算代理人が満期前強制買い戻しによる対応が適切と判断した場合（但し、株式に対して株式と株式以外の対価が合わせて支払われる場合においては、権利の一部のみ満期前強制買戻しとなることもある）
- 関連株式の発行会社の国有化、破綻、上場廃止等において、発行会社が満期前強制買い戻しによる対応が適切と判断した場合（但し、権利の一部のみ満期前強制買戻しとなることもある）
- 本ワラントに関連する法令、規制、税制が変更され、その結果、計算代理人の誠実な判断において、本ワラントが違法となった、あるいは発行会社において本ワラントに係る義務を履行するコストが著しく増加すると判断した場合
- 株式分割権利付売買最終日の 3 営業日前から新規の販売が停止される（買取は、株式分割権利付売買最終日の前営業日まで継続される）。
- 株式分割権利付売買最終日に本ワラントの満期前強制買戻しが行われる。発行会社は本ワラントの保有者に対して、その対価として同日の取引開始時における買取価格相当額に 5%を上乗せした金額を支払う。
- バスケット e ワラント及びトラッカー（バスケットを対象原資産とするもの）のインデックスを構成している銘柄のうち、一銘柄でも前段で例示されている事由が発生し、合理的に当該バスケット e ワラント及びトラッカーのマーケット・メイクができないと発行会社が判断した場合には、当該バスケット e ワラント及びトラッカーの満期前強制買戻しが行われる。

（関連株式の発行会社の合併若しくは買付けに伴う決済についての補足説明）
関連株式の発行会社の合併若しくは買付けに伴う調整によって、新株以外の対価が生ずる場合、当該対価は、各評価日において計算代理人によって計算される。なお、この場合、市場撹乱事由にかかる条項の適用を受けない。

本ワラントの最終取引日について
e ワラント及びトラッカーの最終売買可能日は満期日の前営業日であり、満期日当日には取引ができないことを認識する必要がある。また、満期日以前であっても販売・買取のどちらか、又は両方が行われない場合がある。**一方ニアピンの最終販売日は e ワラント及びトラッカーとは異なり、満期日の 2 営業日前である。また、満期日の前営業日には 15 時まで買い取りのみが行われ、それ以降には取引ができないことに特に注意が必要である。**なお、最終売買可能日以前であっても販売・買取のどちらか、又は両方が行われない場合がある。

本ワラントの取扱開始について
e ワラント MM 及び取扱金融商品取引業者は本ワラントの一部を取り扱わない、又は取扱いを遅延させる場合がある。

マーケット・メイクに関する注意
本ワラントはマーケット・メーカーによって販売価格、買取価格が決定されるマーケット・メイク方式によって取引される。このため、一旦購入した後の売却先は、実質的に e ワラント MM に限定されることに注意が必要である。なお、本ワラントは、「カバードワラントのミストレード及び約定取消し取引に関する規程」に該当する場合を除き、e ワラント MM がマーケット･メーカーとして適切と判断する情報等（外部情報ベンダー、金融機関等からの情報を含む。以下、「情報等」という）に基づいて e ワラント MM がマーケット・メーカーとして適切と判断するプロセスに従ってその時々に決定した価格にて約定がなされる。但し、e ワラント MM はこれらの「情報等」の正確性及び当該プロセスにおけるシステム障害や人的ミスの不存在を保証するものではない。また、e ワラント MM は、システム障害や人的ミス等を含む理由の如何を問わず自己

の判断によって、一部又は全ての銘柄のマーケット・メイクを停止又は終了する場合がある。更に、e ワラント MM による本ワラントのマーケット・メイクの終了やその他の理由により、本ワラントの満期日以前に、マーケット・メーカーが変更される場合がある。

本ワラントの価格変動要因について

本ワラントの価格算出に用いられる価格変動要因は、市場動向（国内外金融商品取引所や業者間市場における取引）等を考慮して、担当トレーダーによってその時点において保有する「情報等」に基づき、最善の努力を以って判断し決定される。例えば、対象原資産の取引市場での直近の取引価格、気配値と参照原資産価格の値は、必ずしも連動するものではなく、対象原資産の取引所終値と参照原資産価格の終値は異なる場合がある。特に、ストップ高、ストップ安、及び取引所取引終了後は、取引所価格と本ワラントの参照原資産価格が大きく乖離する場合がある。**なお、これらの価格変動要因の正確性は保証されるものではない**。また、参照原資産価格は、取扱金融商品取引業者の発注画面からアクセス可能なリアルタイム情報画面等にて確認が可能である。

なお、満期日までの予想受取配当金は、一般に予想を行う主体によってその数値が異なり、また、それらの予想値が入手可能であるとは限らない。更に、本ワラントの価格計算には計算日から満期日までの期間に権利が確定する予想受取配当金の総額のみが用いられること、及び予想受取配当金はｅワラント MM がマーケット･メーカーとして適切と判断する外部情報ベンダーの予想値を用いていること、該当する予想値が無い場合は直近期の実績値又は業績修正報道等を含む「情報等」に基づき担当トレーダーが適切と判断した値が用いられること且つその値は適宜変更されることに注意が必要である。更に、対象原資産（外国個別株式等に多いがそれに限らない）によっては各種権利の割当日やその権利の内容が直前まで公表されていない、又は直前に変更される場合がある。このような場合、新たな「情報等」に基づいて本ワラントの価格が計算されることにより、本ワラントの価格が変動する可能性がある。

満期参照原資産価格について

「満期参照原資産価格」で定められる満期日における対象原資産の始値（終値）は、対象原資産が上場若しくは店頭登録されている場合には対象原資産が取引されている上場取引所若しくは店頭市場のうち、取引が最も活発に行われていると計算代理人が判断した取引所若しくは店頭市場における対象原資産の満期日における始値（終値）を指す。

なお、発行後に対象原資産が取引される取引所若しくは店頭市場が変更となった場合又は休日等により適当な価格が存在しない（公表決済価格が発表されない場合等を含む）場合等においては、計算代理人が合理的な判断に基づいて適当と判断した取引所若しくは店頭市場における対象原資産の価格を用いる場合もある。（コモディティｅワラントの満期参照原資産価格については「コモディティｅワラントに関する注意」を参照のこと。また、トラッカーの満期参照原資産価格については「4. トラッカーに関する情報」に対象原資産ごとに定められている項目を参照のこと）また、以下に定義される「市場撹乱事由」が発生し、評価日においてもそれが継続していると計算代理人が判断した場合、本プログラムに基づき、計算代理人はその裁量により、評価を市場撹乱事由の存在しない最初の取引日まで延期することができる。但し、いかなる場合でも評価日は、満期日後第８取引日より後に延期してはならず、また当該第８取引日において依然市場撹乱事由が継続している場合には、当該第８取引日を評価日とし、満期参照原資産価格は、当該第８取引日の午後４時（ロンドン時間）頃（又はその後可及的速やかに）の対象原資産の市場価格を用いて計算代理人がその絶対的裁量をもって計算する。
なお、「市場撹乱事由」とは以下の場合をいう。

- 対象原資産等の主要市場における取引が停止になった場合
- 対象原資産等の取引に法的な制限措置が取られていた場合
- 国内の又は国際的な金融、政治若しくは経済情勢、為替相場又は為替管理に変化が生じ、その効果の重大性ゆえに満期決済金額の計算を続行することが不可能又は不適切であると計算代理人が判断した場合
- 何らかの事由により、e ワラント MM が対象原資産等を主要市場において取引することが実務上困難であると計算代理人が判断した場合

また、計算代理人が、評価日において以下に定義される「外国為替市場撹乱事由」が発生し、継続していると判断した場合、外国為替レートの決定日は当該外国為替市場撹乱事由が解消した最初の営業日（以下「外国為替成立日」という）まで延期され、本ワラントに関する決済日は、評価日から当初の決済日までの日数が、外国為替成立日から同一日数経過した日（以下「延長決済日」という）まで延期される。

延長決済日（従前の外国為替市場撹乱事由により延長された決済日を含む。）において外国為替市場撹乱事由が発生し継続している場合、延長決済日は更に外国為替市場撹乱事由が解消した最初の営業日まで延期される。但し、外国為替市場撹乱事由が市場撹乱事由と同時に発生した場合は、市場撹乱事由による延長又は調整が行われた後にのみ効力を有することに注意が必要である。また、上記にかかわらず、発行会社の満期決済金額支払義務は、延期され続ける。

なお、「外国為替市場撹乱事由」とは、発行会社又はその関連会社が、合法的に下記のいずれかを行えなくなることをいう。

- 該当通貨を決済通貨に転換すること、又は
- 該当国内の口座からその管轄外の地域の口座への決済通貨の送金、又は、

● 該当国内の口座と、その管轄の非居住者の口座との間での該当通貨の送金

ここで、「外国為替レート」とは、評価日又は為替レートを決定すべき日において、該当通貨の決済通貨に対する売値として計算代理人が商業的に合理的な方法により決定する為替レートをいい、決済通貨１単位に対する該当通貨の単位数として表記される。

バスケットを対象原資産とする本ワラント

バスケットを対象原資産とする本ワラントについては、バスケット価格がなんらかの理由で算出されないリスク、及び投資家が算出されたバスケット価格を容易に入手できないリスクがある。

利益相反に係る事項

ｅワラント MM は、グローバルに総合的な金融サービスを提供する金融商品取引業者であるため、本ワラントの発行会社又はその関連企業、それらの業務執行責任者、取締役及び職員は、本ワラントの対象原資産の売買及びオプション取引等について、本ワラントに係るヘッジ取引か否かに拘らず、随時買い又は売りのポジションを持ち、かつ売買を行い、マーケット・メーカー等となることがある。これらの行為は、本ワラントの対象原資産の価格及び市場のボラティリティ等その他の価格変動要因に、ひいては本ワラント自身の価格に対して、本ワラント保有者の不利益となる方向に影響を与える場合がある。ｅワラント MM は、マーケット・メーカーであるとともに計算代理人である。例えば、本外国証券情報に定める通り、発行後に対象原資産が取引される取引所若しくは店頭市場が変更となった場合又は休日等により適当な価格が存在しない（公表決済価格が発表されない場合等を含む）場合等においては、計算代理人が合理的な判断に基づいて適当と判断した取引所若しくは店頭市場における対象原資産の価格を用いる場合があり、当該判断は本ワラントの価格や満期決済金額に影響を与える。

更に、本外国証券情報の「取引停止リスク」に示すとおり、取引時間内であっても本ワラントの販売、買取の一方若しくはその両方が停止される場合があり、その場合、結果的に本ワラント保有者にとって不利益となる場合がある。

カバードワラントのミストレード及び約定取消し取引に関する注意

カバードワラントの取引では「カバードワラントのミストレード及び約定取消し取引に関する規程」（別紙、以下「本規程」という）で定める内容に従い、取扱金融商品取引業者から投資家にミストレード又は約定取消し取引の通知がなされた場合には、本規程の手続きにしたがって当該ミストレード又は約定取消し取引は取消される。カバードワラントの取引に当たっては同規程の内容を確認し、十分に理解しなければならない。なお、本規程に定めるミストレードの防止措置の一環として、ｅワラント MM は異常値を防止するための取引監視システムの開発を行い、実装し、その改良に努めている。このため、本ワラントの価格、若しくは各種価格変動要因の変化が大きな場合には、取引が自動的に停止される頻度が高くなることに注意が必要である。

2.ｅワラントに関する情報

ｅワラント（コール型及びプット型）のリスク要因

(1) ｅワラントはコール型ワラント、プット型ワラントともに権利行使期限の付されているオプションを表章する有価証券であり、満期日が到来すると決済が行われるという性格の有価証券である。コール型ワラントを買い付け、満期日まで保有した場合、満期参照原資産価格が権利行使価格を下回っている（プット型ワラントの場合は上回っている）と満期決済金額を得ることができないので注意を要する（但し、この場合、その損失は当該本ワラントの買付代金に限定される）。なお、ｅワラント投資によって利益を得るには購入価格を上回る価格で売却するか、購入価格を上回る金額を満期日に受取る必要がある。

(2) ｅワラントを買い付けた場合は、満期日までに以下の選択をする必要がある。

a）ｅワラントを売却するか、

b）ｅワラントを満期日まで保有し、満期日にイン・ザ・マネーの場合には、オプションの自動行使に基づき、コール型ワラントであれば、満期参照原資産価格が権利行使価格を上回る金額分（プット型ワラントであれば、満期参照原資産価格が権利行使価格を下回る金額分）に１ワラント当たり原資産数を乗じた金額（権利行使価格が日本円以外の場合はこれに為替のスポットレートを乗じたもの）を受取る。この金額は０円である可能性もあり、この場合、ｅワラントの買付代金全額が損失となる。

(3) ｅワラントの価格は一般に、対象原資産の値動きの影響を受けるが、低価格のｅワラントでは対象原資産の価格が変動した場合においてもｅワラントの価格がほとんど、あるいは全く変化しない場合もありうる。但し、これらの低価格のものを除き、ｅワラントの価格の変動率は対象原資産の価格の変動率に比べて一般に大きくなる傾向がある。通常の価格のｅワラントでは一般に、

a）コール型ワラントであれば、対象原資産の価格が上昇した場合には、ｅワラントの価格は対象原資産の価格の上昇

率よりも大きな率で上昇し、対象原資産に対する投資以上の投資効果を上げることもあるが、その反面、対象原資産の価格が下落した場合には、対象原資産の価格の下落率よりも大きな率で下落し、対象原資産に対して投資した場合以上の損失を被ることもある。

b)プット型ワラントであれば、対象原資産の価格が下落した場合には、e ワラントの価格は対象原資産の価格の下落率よりも大きな率で上昇し、対象原資産に対する投資以上の投資効果を上げることもあるが、その反面、対象原資産の価格が上昇した場合には、対象原資産の価格の上昇率よりも大きな率で下落し、対象原資産に対して投資した場合以上の損失を被ることもある。

(4) e ワラントで満期日に利益を得るためには、満期参照原資産価格が購入時の対象原資産の価格に対して、コール型ワラントの場合ワラント・プレミアム*分以上上昇（プット型ワラントの場合はワラント・プレミアム分以上下落）している必要がある。また、低価格の e ワラントは一般に対象原資産の価格変動に対する感応度(以下「デルタ」という)が低くなる傾向にあり、対象原資産の価格が変動した場合であっても e ワラントの価格の変動が見込めないので注意する必要がある。以下に挙げるような低価格のワラントの購入により利益を上げることは一般に極めて稀であり、このようなワラントの販売は停止される場合がある。

a)コール型ワラントの場合、対象原資産の価格が権利行使価格よりも低く（プット型ワラントの場合、対象原資産の価格が権利行使価格よりも高く）（アウト・オブ・ザ・マネーの状態）、満期日が近い場合

b)満期日までの期間に関わらず、アウト・オブ・ザ・マネーの状態で、権利行使価格と対象原資産の価格の乖離が極めて大きい場合

c) a)b)以外の場合であっても、デルタがゼロに近い場合

＊ ワラント・プレミアムとは、本ワラント購入後に満期日まで保有した場合、損益が丁度ゼロになるような満期参照原資産価格の購入時の対象原資産の価格に対する変化率を指し、コール型ワラントの場合には対象原資産の価格の上昇率、プット型ワラントの場合には対象原資産の価格の下落率になる（ワラント・プレミアムはオプション価格を意味するオプション・プレミアムとは異なる)。

(5) e ワラント MM が e ワラントの価格計算時に用いる計算式はブラック・ショールズ計算式またはブラック計算式と必ずしも同一であるとは限らない。更に、価格変動要因の将来における数値等の予想を行うことは困難なため、投資家において将来の e ワラントの価格変動を予想することは極めて困難であることを認識する必要がある。また、投資シミュレーター等では将来のワラント価格変動について予測をすることは困難である。

<u>e ワラント（コール型及びプット型）の価格変動リスク</u>

コール型ワラントを満期日まで保有した場合、満期参照原資産価格が権利行使価格を上回っている（プット型ワラントの場合は下回っている）部分に関してその差額を受取る（権利行使価格が日本円以外の場合はこれに為替スポットレートを乗じた金額。なお、この金額は１ワラント当たり原資産数によって調整される)。e ワラントは満期参照原資産価格が権利行使価格を下回っている（プット型ワラントの場合は上回っている）場合に、その価格はゼロとなる。

e ワラントの価格は満期日まで、価格変動要因により価格が変化する。このため、e ワラントの価格と対象原資産の価格との連動性は保証されていない。また、金利水準、満期日までの予想受取配当金、対象原資産の貸株料及びコモディティリンク債を対象とする場合の保管料、減耗、リースレート等の変化は、e ワラントで満期日までの期間の長いものについて特に影響を与える可能性が高い。なお、貸株料とは株券貸借市場における株券の調達コストをいい、信用取引にかかる品貸料又は信用取引貸借料とは異なる。

計算代理人は、通常の市場環境において e ワラントの販売価格・買取価格の提示を行うが、提示価格での取引を保証するものではない。

● 価格変動要因のうち参照原資産価格のみが上昇するとコール型ワラントの価格は上昇し、プット型ワラントの価格は下落する。また参照原資産価格のみが下落するとコール型ワラントの価格は下落し、プット型ワラントの価格は上昇する。

● 価格変動要因のうちボラティリティのみが上昇すると e ワラントの価格は上昇し、ボラティリティのみが下落すると e ワラントの価格は下落する。ボラティリティとは、対象原資産の価格が（今後）どのくらい変動するかを示す（予想）変動率である。一般に、e ワラント購入後に対象原資産の価格の変動が小さくなり、今後の対象原資産の価格の予想変動率を示すボラティリティが低くなると、多くの金額を受取ることができる可能性が減るので、e ワラントに表章されているオプションの価格が下落し、結果的に e ワラントの価格も下落する。また、e ワラントのマーケット・メイクを行う際のヘッジ取引により市場のボラティリティに影響を与えることがあり、結果として e ワラントの価格が変動する場合がある。

● 価格変動要因のうち時間の経過のみを考慮した場合、時間が経過することによって e ワラントの価格は一般に下落する。e ワラントには満期日が決まっており、その前に転売しなければ、満期日においてイン・ザ・マネーの場合には満期参照原資産価格と権利行使価格の差額を上回る部分の価値はゼロになり、アウト・オブ・ザ・マネーの場合にはワラントの価値はゼロになる。

● 上記は価格変動要因が変化した際の一般的な変動についての記述であってその影響の程度は各種条件により異なり、例

外がありうることを認識する必要がある。
　以上に加え、e ワラントの発行会社又はその関連企業がヘッジ取引（e ワラントの対象原資産の株式の売買及びオプション取引等）を行うことによってもｅワラントの対象原資産の価格及び市場のボラティリティ等その他の価格変動要因に影響を与え（あるいは影響を与えると予見され）、ひいては e ワラント自身の価格に影響を与えることがある。なお、e ワラントには満期日がありｅワラントをその時点まで保有していた場合においては必ず損益が実現されるが、以下に例示するように、当該ヘッジ取引によって特に満期日における対象原資産の価格及びその他の価格変動要因が影響を受け、e ワラント保持者の損益に影響を及ぼす可能性がある。
●　コール型ワラントのヘッジ目的で保有されていた対象原資産が満期日に売却されることにより対象原資産の価格が下落する。
●　プット型ワラントのヘッジ目的で売却（ショート）されていた対象原資産が満期日に買い戻されることにより対象原資産の価格が上昇する。
　なお、e ワラントを購入しても金利や配当の受取りは発生しない点に注意を要する。また、国外の原資産を対象とする場合には外国為替リスクが存在し、外国為替レート変動の影響によりｅワラントの価格が変動する。
(e ワラントの価格変動リスクに関する補足説明)
　e ワラントに係る価格変動リスクは一般に対象原資産に比較して高く、損失の可能性が極めて高いものとなっている。また、デルタがゼロに近いｅワラントは対象原資産の価格との連動性がほとんどなく、かつ損失の可能性が極めて高いことがある。

中国の個別株式等及び株価指数を対象原資産とするｅワラントに関する注意
　香港証券取引所に上場されている中国の個別株式等及び中国の株価指数を対象原資産とするｅワラントは、以下の点に特に注意が必要である。
●　取引時間：中国の個別株式等を対象原資産とするｅワラントの**取引時期間は 9：00 から 10：00 及び 10：30 から 23：50** まで、中国の株価指数を対象原資産とするｅワラントの**取引時期間は 9：00 から 10：00 及び 10：15 から 23：50** までであり、その他のｅワラントとは異なる。但し、何らかの事由により、取引所において取引時間に変更があった場合、又はｅワラント MM が中国の個別株式等及び株価指数を対象原資産とするｅワラントの取引時間の変更を合理的と判断する場合には、当該ワラントの取引時間も変更されることがある。

コモディティｅワラントに関する注意
　原油(WTI)ｅワラント、金ｅワラント、コーンｅワラント及びコメｅワラントは、以下の点に特に注意が必要である。
●　参照原資産価格：原油(WTI)e ワラント、コーン e ワラント及びコメ e ワラントの満期前のマーケット・メイクに用いられる参照原資産価格である各先物リンク債の価格は、活発に取引される WTI 原油先物、CBOT コーン先物、新潟コシ先物、秋田こまち先物の限月の価格からｅワラント MM が合理的に計算した理論値が用いられる。このため、当該リンク債の価格は、**必ずしも権利の対象となる WTI 原油先物、CBOT コーン先物、新潟コシ先物及び秋田こまち先物の直近取引値とは一致しない。**
●　**満期参照原資産価格：原油（WTI）e ワラントにおける「満期参照原資産価格」とは、満期日におけるニューヨーク・マーカンタイル取引所で取引される Light, Sweet Crude Oil futures contract のオフィシャル セトルメント プライスを基に、計算代理人が流動性等を考慮して合理的に算出した、対象原資産（WTI 原油先物リンク債）の価格をいう。コーン e ワラントにおける「満期参照原資産価格」とは、満期日におけるシカゴ商品取引所(CBOT)で取引される Corn futures contract のオフィシャル セトルメント プライスを基に、計算代理人が流動性等を考慮して合理的に算出した、対象原資産（コーン先物リンク債）の価格をいう。金ｅワラントにおける「満期参照原資産価格」とは、満期日のロンドン AM フィキシングにおける１トロイオンス当たりの米ドル建純金価格を基に算出された対象原資産（金リンク債）の価格をいう。なお、原油（WTI）e ワラント、コーンｅワラント及び金ｅワラントの満期決済金額算出時に用いる為替レートは、現地時間における満期参照原資産価格算出時の為替のスポットレートとする。**
コメ e ワラントにおける「満期参照原資産価格」とは、満期日における大阪堂島商品取引所で取引される新潟コシ先物又は秋田こまち先物の帳入値段を基に、計算代理人が流動性等を考慮して合理的に算出した、対象原資産（新潟コシ先物リンク債又は秋田こまち先物リンク債）の価格をいう。
●　外国為替相場の影響:WTI 原油先物リンク債、金リンク債、コーン先物リンク債は米ドルが取引通貨となっているため、それぞれのｅワラント価格は米ドルの対円外国為替相場の影響を受けることに注意が必要である。
●　商品先物価格、商品先渡価格と現物価格：商品先物価格及び商品先渡価格は、需給バランスの変化、投機、金利、保管料、減耗、リースレートの変動等の様々な要因によって影響を受け、現物価格よりも高くなる場合も低くなる場合もある。特に満期日までの残存期間が長く、現物価格と商品先物価格及び商品先渡価格の乖離が大きい場合においては、投資のパフォーマンスが大きく異なる結果となる可能性がある。
●　商品価格（商品先物価格及び商品先渡価格を含む）の変動要因：商品の取引価格は、株式投資の際には必ずしも注目されないような原因によっても変動しうる。過去には株式のパフォーマンスとの相関が低いと考えられる場合もあるが、過去

の価格変動は将来の価格変動を保証するものではなく、将来の価格変動も株式のパフォーマンスとの相関が低いとは限らない。

3.ニアピンに関する情報

ニアピン（ニアピン型）のリスク要因

(1)ニアピンは権利行使期限の付されているオプションを表章する有価証券であり、満期日が到来すると決済が行われるという性格の有価証券である。ニアピンを買い付け、満期日まで保有した場合、満期参照原資産価格と各銘柄ごとに定められる「ピン価格」の乖離額が各銘柄ごとに定められる一定の金額（この外国証券情報の交付による勧誘の対象となる**日本国内で取引される日経平均を対象原資産とする株価指数ニアピン（以下「日経平均ニアピン」という）の場合は250円、同米ドルリンク債を対象原資産とする為替ニアピン（以下「米ドルニアピン」という）の場合は2円。）**未満でないと満期決済金額を得ることができないので注意を要する（但し、この場合、その損失は当該ニアピンの買付代金に限定される）。なお、ニアピン投資によって利益を得るには購入価格を上回る価格で売却するか、購入価格を上回る金額を満期日に受取る必要がある。

(2)ニアピンを買い付けた場合は、満期日までに以下の選択をする必要がある

a）ニアピンを売却するか、

b)ニアピンを満期日まで保有し、満期日に満期参照原資産価格と各銘柄ごとに定められる「ピン価格」の乖離額が各銘柄ごとに定められる一定の金額未満の場合に、オプションの自動行使に基づき、ピン価格と満期参照原資産価格の乖離額に1ワラント当たり原資産数を乗じたものを、最大満期決済金額（100円）から減じた金額を受取る。この金額は0円である可能性もあり、この場合、ニアピンの買付代金全額が損失となる。

(3)ニアピンの価格は一般に、対象原資産の値動きの影響を受けるが、ニアピンの価格の変動率は対象原資産の価格の変動率に比べて大きくなる場合が多い。

(4) eワラントMMがニアピンの価格計算に用いる計算式はブラック・ショールズ計算式又はブラック計算式と必ずしも同一であるとは限らない。更に、価格変動要因の将来における数値等の予想を行うことは困難なため、投資家において将来のニアピンの価格変動を予想することは極めて困難であることを認識する必要がある。また、投資シミュレーター等では将来のニアピン価格変動について予測をすることは困難である。

ニアピンに関する注意

ニアピンは、以下の点に特に注意が必要である。

● ニアピンの最大受取可能額である最大満期決済金額は、1ワラント当たり100円に設定されており、この点においてコール型、プット型及びトラッカー型ワラントとは異なる。

● 同一の満期日を持つニアピンを複数保有することによって、一般に満期日に受け取る金額の期待値は上昇するが、期待リターンは低下する。また、同一満期日を持つ全ての種類のニアピンを購入しても、一般に投資金額の全てを回収することはできない可能性がある。これは、対象原資産の変動可能範囲を全てカバーしていないことに加え、ニアピンの販売価格と買取価格の差が考慮されていないためである。

● ニアピンのデルタはコール型あるいはプット型のeワラントとは異なり、正の値も負の値も取りうる。また、一般に、デルタの変化が大きく、例えば対象原資産の価格が大きく動いた場合には、ワラントレバレッジ（実効ギアリング）から想定される以上の値動きとなる可能性があることに注意が必要である。

● **ニアピンの最終販売日はeワラント及びトラッカーとは異なり、満期日の2営業日前である。また、満期日の前営業日は15時まで買い取りのみが行われ、それ以降には取引ができないことに特に注意が必要である。**なお、最終売買可能日以前であっても販売・買取のどちらか、又は両方が行われない場合がある。

ニアピンの価格変動リスク

ニアピンを満期日まで保有した場合、満期参照原資産価格と各銘柄ごとに定められる「ピン価格」の乖離額が各銘柄ごとに定められる一定の金額未満にあれば満期決済金額を受取る。満期決済金額は、満期参照原資産価格がピン価格と一致した場合に最大（100円）となり、一致していない場合、ピン価格と満期参照原資産価格の乖離額に1ワラント当たり原資産数を乗じたものを、最大満期決済金額（100円）から減じた金額となる。従って、満期参照原資産価格がピン価格から1銭乖離するごとに、**満期決済金額は、日本国内で取引される日経平均ニアピンの場合は0.4銭、同米ドルニアピンの場合は50銭ずつ減少する。日経平均ニアピンの場合は250円以上、同米ドルニアピンの場合は2円以上、満期参照原資産価格とピン価格が乖離した場合はその満期決済金額はゼロとなる。**

ニアピンの価格は満期日まで、価格変動要因により価格が変化する。このため、ニアピンの価格と対象原資産の価格との連動性は保証されていない。

計算代理人は、通常の市場環境においてニアピンの販売価格・買取価格の提示を行うが、提示価格での取引を保証するものではない。

● 価格変動要因のうち時間の経過のみを考慮した場合、時間が経過することによってピン価格が現在の対象原資産の価格から算出されたフォワード価格（以下「対象原資産フォワード価格」という）に近いニアピンの価格は一般に上昇し、ピン価格が対象原資産フォワード価格から離れたニアピンの価格は一般に下落する。また、他の条件が一定であれば、一般に、時間経過によって価格が上昇するニアピンは、次第にピン価格が対象原資産フォワード価格により近いものに限定されていき、その銘柄数が減少していく傾向がある。更に、ニアピンの価格は、同日中においても時間経過の影響を大きく受ける場合があり、またその価格への影響の程度は諸条件によって異なり一様ではない。

● 価格変動要因のうち参照原資産価格のみが上昇または下落することによって、対象原資産フォワード価格がピン価格に近づくと、ニアピンの価格は上昇する。一方、対象原資産フォワード価格がピン価格から遠ざかるとニアピンの価格は下落する。

● 価格変動要因のうちボラティリティのみが上昇（下落）すると、一般に、ピン価格が対象原資産フォワード価格に近いニアピンの価格は下落（上昇）し、離れたものの価格は上昇（下落）する。

● 国内外の金利水準、満期日までの予想受取配当金及び対象原資産の貸株料は対象原資産フォワード価格を変化させ、ニアピンの価格に影響を与える。なお、貸株料とは株券貸借市場における株券の調達コストをいい、信用取引にかかる品貸料又は信用取引貸借料とは異なる。

● 上記は価格変動要因が変化した場合の一般的な変動についての記述であってその影響の程度は各種条件により異なり、特定の価格変動要因の影響を大きく受ける可能性がある。また、例外がありうることを認識する必要がある。

以上に加え、ニアピンの発行会社又はその関連企業がヘッジ取引（ニアピンの対象原資産等の売買及びオプション取引等）を行うことによってもニアピンの対象原資産の価格及び市場のボラティリティ等その他の価格変動要因に影響を与え（あるいは影響を与えると予見され）、ひいてはニアピン自身の価格に影響を与えることがある。なお、ニアピンには満期日がありニアピンをその時点まで保有していた場合においては必ず損益が実現されるが、当該ヘッジ取引によって特に満期日における対象原資産の価格及びその他の価格変動要因が影響を受け、ニアピン保持者の損益に影響を及ぼす可能性がある。

4. トラッカーに関する情報

トラッカーのリスク要因

(1) トラッカー（トラッカー型カバードワラント）は権利行使期限の付されているオプションを表章する有価証券であり、満期日が到来すると決済が行われるという性格の有価証券である。なお、トラッカー投資によって利益を得るには購入価格を上回る価格で売却するか、購入価格を上回る金額を満期日に受取る必要がある。

(2) トラッカーを買い付けた場合は、満期日までに以下の選択をする必要がある。

a) トラッカーを売却するか、

b) レバレッジトラッカー以外のトラッカーを満期日まで保有し、オプションの自動行使に基づき満期参照原資産価格が権利行使価格を上回る金額分に１ワラント当たり原資産数と為替スポットレート（権利行使価格が日本円以外の場合）を乗じた金額を受取る。

c) プラス５倍トラッカーを満期日まで保有し、オプションの自動行使に基づき満期参照原資産価格から権利行使価格を差し引いた額にプラス５を乗じ、更に１ワラント当たり原資産数を乗じた金額（権利行使価格が日本円以外の場合はこれに為替のスポットレートを乗じたもの）に７円を加算した金額を受取る。または、マイナス３倍トラッカーを満期日まで保有し、オプションの自動行使に基づき満期参照原資産価格から権利行使価格を差し引いた額にマイナス３を乗じ、更に１ワラント当たり原資産数を乗じた金額（権利行使価格が日本円以外の場合はこれに為替のスポットレートを乗じたもの）に５円を加算した金額を受取る。この金額が０円以下の場合は０円となり、この場合、レバレッジトラッカーの買付代金全額が損失となる。ただし、自動ロスカットが実行された場合は、e ワラント MM が定める１円以下の固定金額を受取る。

(3) トラッカーの価格は、通常の e ワラントに比べると一般に対象原資産の価格により近い動きをする（レバレッジトラッカーを除く）が、任意の二時点間において対象原資産の価格に連動するものではない。また、トラッカーの価格は、対象原資産の価格に１ワラント当たり原資産数と為替スポットレート（権利行使価格が日本円以外の場合）を乗じた数値とは一般に乖離している。なお、トラッカーは償還期限のあるカバードワラントであり、株式投資信託、株価指数連動型上場投資信託（ETF）又は株式とは異なる商品である。

(4) e ワラント MM がトラッカーの価格計算に用いる計算式はブラック・ショールズ計算式又はブラック計算式と必ずしも同一であるとは限らない。更に、価格変動要因（トラッカーの場合は下記「第２　外国証券売出しに関する特別記載事項」「4. トラッカーに関する情報」の「その他のトラッカー共通特記事項」に定める「管理コスト」を含む）の将来における数値等の予想を行うことは困難なため、投資家において将来のトラッカーの価格変動を予想することは極めて困

難であることを認識する必要がある。また、投資シミュレーター等では将来のトラッカー価格変動について予測をすることは困難である。

トラッカーの価格変動リスク

レバレッジトラッカー以外のトラッカーを満期日まで保有した場合、満期参照原資産価格が権利行使価格を超えている部分に関してその差額を受取る（この金額は１ワラント当たり原資産数によって調整される。権利行使価格が日本円以外の場合はこれに為替スポットレートを乗じた金額）。レバレッジトラッカーを満期日まで保有した場合、満期参照原資産価格から権利行使価格を差し引いた額にプラス５（マイナス３倍トラッカーの場合はマイナス３）を乗じた金額（この金額は１ワラント当たり原資産数によって調整される。権利行使価格が日本円以外の場合はこれに為替スポットレートを乗じた金額）に７円（マイナス３倍トラッカーの場合は５円）を加算した金額を受取る。この金額が０円以下の場合は０円となり、この場合、レバレッジトラッカーの買付代金全額が損失となる。なお、レバレッジトラッカーは自動ロスカットが実行された場合には、１円以下の金額となる。

トラッカーの価格は、ｅワラントに比べると一般に対象原資産の価格により近い動きをする（レバレッジトラッカーを除く）が、任意の二時点間において対象原資産の価格に連動するものではない。また、金利水準、満期日までの予想受取配当金、対象原資産の貸株料、コモディティリンク債を対象とする場合の保管料、減耗、リースレート等の変動によって、対象原資産に対する投資収益率の前提が変化した場合には、トラッカーの価格も影響を受ける。これはトラッカーの価格が、対象原資産の現時点における価格ではなく満期日における先渡価格（フォワード価格）に基づいているためである。従って、例えば満期日までの予想受取配当金が上方修正されたにも関わらず、対象原資産の価格が変化しなかった場合には、先渡価格が下落し、その結果トラッカーの価格が下落することがある。**金利水準、満期日までの予想受取配当金、対象原資産の貸株料及びコモディティリンク債を対象とする場合の保管料、減耗、リースレート等の変化は、トラッカーで満期日までの期間の長いものについて特に影響を与える可能性が高い。**なお、貸株料とは株券貸借市場における株券の調達コストをいい、信用取引にかかる品貸料又は信用取引貸借料とは異なる。

計算代理人は、通常の市場環境においてトラッカーの販売価格・買取価格の提示を行うが、提示価格での取引を保証するものではない。

● 価格変動要因のうち参照原資産価格のみが上昇すると（マイナス３倍トラッカー以外の）トラッカーの価格は上昇し、マイナス３倍トラッカーの価格は下落する。また参照原資産価格のみが下落すると（マイナス３倍トラッカー以外の）トラッカーの価格は下落し、マイナス３倍トラッカーの価格は上昇する。

● 価格変動要因のうち時間の経過のみを考慮した場合、時間が経過することによってトラッカーの価格は管理コスト相当分減少する。

● 上記は価格変動要因が変化した際の一般的な変動についての記述であってその影響の程度は各種条件により異なり、例外がありうることを認識する必要がある。

以上に加え、トラッカーの発行会社又はその関連企業がヘッジ取引（トラッカーの対象原資産の株式の売買及びオプション取引等）を行うことによってもトラッカーの対象原資産の価格及び市場のボラティリティ等その他の価格変動要因に影響を与え（あるいは影響を与えると予見され）、ひいてはトラッカー自身の価格に影響を与えることがある。なお、トラッカーには満期日がありトラッカーをその時点まで保有していた場合においては必ず損益が実現されるが、以下に例示するように、当該ヘッジ取引によって特に満期日における対象原資産の価格及びその他の価格変動要因が影響を受け、トラッカー保持者の損益に影響を及ぼす可能性がある。

● トラッカーのヘッジ目的で保有されていた対象原資産等が満期日に売却されることにより対象原資産等の価格が下落する。

● マイナス３倍トラッカーのヘッジ目的で売却（ショート）されていた対象原資産が満期日に買い戻されることにより対象原資産の価格が上昇する。

なお、トラッカーを購入しても金利や配当の受取りは発生しない点に注意を要する。また、国外の原資産を対象とする場合には外国為替リスクが存在し、外国為替レート変動の影響によりトラッカーの価格が変動する。

その他のトラッカー共通の特記事項

● 満期前強制買戻し：トラッカーは一般に発行時点における満期日までの残存期間が長く、また一般には投資が必ずしも容易ではない投資対象を対象原資産とすることがある。このため、発行会社が満期日までの間に満期前強制買戻しを決定する可能性がその他の本ワラントよりも一般に高い。この場合、計算代理人が定める日及び方法を以って強制的に買戻しが行われる。

● 管理コスト：トラッカーの購入価格には年率で計算された管理コストが予め織り込まれている。これは保有期間に応じて投資家が負担する間接的なコストとなる。また、管理コストは計算時点におけるマーケット・メーカーのヘッジコスト（金利水準、ヘッジ対象の流動性、資金調達コスト等を含む）の予想に基づいて設定され、購入時点によって異なる可能性がある。

バスケットトラッカー及びバスケットレバレッジトラッカーに関する注意

バスケットトラッカー及びバスケットレバレッジトラッカーにおける「満期参照原資産価格」とは、満期日における各構成銘柄の始値を組入株式数で乗じた数値の合計値として算出される。なお、構成銘柄に日本円以外を通貨単位とする銘柄が含まれる場合、満期参照原資産価格は、①と②の合計値とする。

①日本円を通貨単位とする銘柄の満期日における始値を各々の組入株式数で乗じた数値の合計値

②日本円以外を通貨単位とする銘柄の満期日における始値をその時点における為替スポットレートの仲値で日本円に換算し各々を組入株式数で乗じた数値の合計値

レバレッジトラッカーに関する注意

レバレッジトラッカーは、以下の点に特に注意が必要である。

● 満期参照原資産価格に用いる対象原資産の価格：レバレッジトラッカーの満期参照原資産価格は、満期日における対象原資産の始値をいう（ただし、バスケットレバレッジトラッカー、金リンク債を対象原資産とするレバレッジトラッカー（以下、「金のレバレッジトラッカー」）、プラチナリンク債を対象原資産とするレバレッジトラッカー（以下、「プラチナのレバレッジトラッカー」）及び銅リンク債を対象原資産とするレバレッジトラッカー（以下、「銅のレバレッジトラッカー」）を除く）。

● レバレッジトラッカーの取引価格の計算には計算日から満期日までの期間に対応する予想受取配当金等が用いられている。特に配当権利落ちに伴う予想受取配当金修正基準日前後においては年率換算の配当利回りが大きく変化する場合がある。このため、レバレッジトラッカーの買取価格の変動幅は、対象原資産の変動幅に 1 ワラント当たり原資産数を乗じた額のプラス 5 倍またはマイナス 3 倍に連動しないことがある。また、買取価格が一度でも 1 円を下回った場合、自動ロスカットにより満期決済金額が確定かつ固定され、1 円以下での固定価格による買取のみが行われる。なお、自動ロスカットが実行される前段階として、買取価格が 2 円を下回った場合は、原則として、新規の販売を停止して買取のみを受け付ける。更に、あくまで基準とする価格からの変動幅（値幅）への連動を目指すものであるため、レバレッジトラッカーの買取価格の変動率は、対象原資産の変動率のプラス 5 倍またはマイナス 3 倍にはならないことにも注意が必要である。

● レバレッジトラッカーのワラントレバレッジはプラス 5 倍またはマイナス 3 倍に必ずしも一致しない。一般的に、プラス 5 倍トラッカー及びマイナス 3 倍トラッカーのワラントレバレッジは取引価格が上昇すると低下し、取引価格が低下すると上昇する。

金のレバレッジトラッカーに関する注意

金のレバレッジトラッカーは、上記「レバレッジトラッカーに関する注意」に加え、以下の点に特に注意が必要である。

● 満期参照原資産価格：金のレバレッジトラッカーにおける「満期参照原資産価格」とは、満期日のロンドン AM フィキシングにおける 1 トロイオンス当たりの米ドル建純金価格を基に算出された対象原資産（金リンク債）の価格をいう。なお、金のレバレッジトラッカーの満期決済金額算出時に用いる為替レートは、現地時間における満期参照原資産価格算出時の為替スポットレートとする。

● 外国為替相場の影響：金リンク債の原資産である金価格は米ドルが取引通貨となっているため、金のレバレッジトラッカーの価格は米ドルの対円外国為替相場の影響を受けることに注意が必要である。

● 商品先物価格、商品先渡価格と現物価格：商品先物価格及び商品先渡価格は、需給バランスの変化、投機、金利、保管料、減耗、リースレートの変動等の様々な要因によって影響を受け、現物価格よりも高くなる場合も低くなる場合もある。特に満期日までの残存期間が長く、現物価格と商品先物価格及び商品先渡価格の乖離が大きい場合においては、投資のパフォーマンスが大きく異なる結果となる可能性がある。

● 商品価格（商品先物価格及び商品先渡価格を含む）の変動要因：商品の取引価格は、株式投資の際には必ずしも注目されないような原因によっても変動しうる。過去には株式のパフォーマンスとの相関が低いと考えられる場合もあるが、過去の価格変動は将来の価格変動を保証するものではなく、将来の価格変動も株式のパフォーマンスとの相関が低いとは限らない。

プラチナのレバレッジトラッカーに関する注意

プラチナのレバレッジトラッカーは、上記「レバレッジトラッカーに関する注意」に加え、以下の点に特に注意が必要である。

● 満期参照原資産価格：プラチナのレバレッジトラッカーにおける「満期参照原資産価格」とは、満期日のロンドン PM フィキシングにおける 1 トロイオンス当たりの米ドル建純プラチナ価格を基に算出された対象原資産（プラチナリンク債）の価格をいう。なお、プラチナのレバレッジトラッカーの満期決済金額算出時に用いる為替レートは、現地時間における満期参照原資産価格算出時の為替スポットレートとする。

● 外国為替相場の影響：プラチナリンク債の原資産であるプラチナ価格は米ドルが取引通貨となっているため、プラチナのレバレッジトラッカーの価格は米ドルの対円外国為替相場の影響を受けることに注意が必要である。

● 商品先物価格、商品先渡価格と現物価格：商品先物価格及び商品先渡価格は、需給バランスの変化、投機、金利、保管

料、減耗、リースレートの変動等の様々な要因によって影響を受け、現物価格よりも高くなる場合も低くなる場合もある。特に満期日までの残存期間が長く、現物価格と商品先物価格及び商品先渡価格の乖離が大きい場合においては、投資のパフォーマンスが大きく異なる結果となる可能性がある。

● 商品価格（商品先物価格及び商品先渡価格を含む）の変動要因：商品の取引価格は、株式投資の際には必ずしも注目されないような原因によっても変動しうる。過去には株式のパフォーマンスとの相関が低いと考えられる場合もあるが、過去の価格変動は将来の価格変動を保証するものではなく、将来の価格変動も株式のパフォーマンスとの相関が低いとは限らない。

銅のレバレッジトラッカーに関する注意

銅のレバレッジトラッカーは、上記「レバレッジトラッカーに関する注意」に加え、以下の点に特に注意が必要である。

● 満期参照原資産価格：銅のレバレッジトラッカーにおける「満期参照原資産価格」とは、満期日のロンドン金属取引所（LME：London Metal Exchange)における、銅のオフィシャル キャッシュ セトルメント プライスを基に算出された対象原資産（銅リンク債）の価格をいう。なお、銅のレバレッジトラッカーの満期決済金額算出時に用いる為替レートは、現地時間における満期参照原資産価格算出時の為替スポットレートとする。

● 外国為替相場の影響：銅リンク債は米ドルが取引通貨となっているため、銅のレバレッジトラッカーの価格は米ドルの対円外国為替相場の影響を受けることに注意が必要である。

● 商品先物価格、商品先渡価格と現物価格：商品先物価格及び商品先渡価格は、需給バランスの変化、投機、金利、保管料、減耗、リースレートの変動等の様々な要因によって影響を受け、現物価格よりも高くなる場合も低くなる場合もある。特に満期日までの残存期間が長く、現物価格と商品先物価格及び商品先渡価格の乖離が大きい場合においては、投資のパフォーマンスが大きく異なる結果となる可能性がある。

● 商品価格（商品先物価格及び商品先渡価格を含む）の変動要因：商品の取引価格は、株式投資の際には必ずしも注目されないような原因によっても変動しうる。過去には株式のパフォーマンスとの相関が低いと考えられる場合もあるが、過去の価格変動は将来の価格変動を保証するものではなく、将来の価格変動も株式のパフォーマンスとの相関が低いとは限らない。

第3 対象原資産に関する情報

1. 国内個別株式等

(1) 当該会社又は投資法人の名称・所在地及び普通株式又は投資証券の内容に関しては別表10を参照。

(2) 開示書類の縦覧

有価証券報告書、四半期報告書等の開示書類の写しは金融商品取引所で縦覧に供されているほか、その他電子データはEDINETにより閲覧が可能である。

金融商品取引所の名称	所在地
株式会社東京証券取引所	東京都中央区日本橋兜町2番1号
株式会社名古屋証券取引所	名古屋市中区栄3丁目8番20号
福岡証券取引所	福岡市中央区天神2丁目14番2号
札幌証券取引所	札幌市中央区南一条西5丁目14番地の1

2. 外国個別株式等

当該会社の名称及び普通株式等の内容に関しては別表11を参照。

3. 円建外貨リンク債

(1)円建米ドルリンク債

第1回円建米ドルリンク債

a) 発行者の企業情報

第一部を参照

b) その他重要な情報

ア.債券の内容

本債券はｅワラント・ファンドが発行する、円建ゼロクーポン債であり、本債券は発行条件の定められた条項により、米ドルの対円相場（円/米ドル）に概ね連動する投資成果を目的としている。

発行会社：　e ワラント・ファンド
保証者：　本債券に係る保証会社はない。
発行日：　2011 年 12 月 9 日
満期日：　2020 年 12 月 30 日
発行価格：　77.72 円
発行総額：　7,772,000 円
クーポン：　0%

イ. 当該債券価格と米ドル為替レートの推移
当該債券価格推移に関しては別表 12-1-a を参照。
円/米ドル為替レートに関しては別表 12-1-b を参照。

(2)円建ユーロリンク債
第 1 回円建ユーロリンク債
a）発行者の企業情報
第一部を参照
b）その他重要な情報
ア. 債券の内容
本債券は e ワラント・ファンドが発行する、円建ゼロクーポン債であり、本債券は発行条件の定められた条項により、ユーロの対円相場（円/ユーロ）に概ね連動する投資成果を目的としている。
発行会社：　e ワラント・ファンド
保証者：　本債券に係る保証会社はない。
発行日：　2011 年 12 月 9 日
満期日：　2020 年 12 月 30 日
発行価格：　107.41 円
発行総額：　10,741,000 円
クーポン：　0%

イ. 当該債券価格とユーロ為替レートの推移
当該債券価格推移に関しては別表 12-2-a を参照。
円/ユーロ為替レートに関しては別表 12-2-b を参照。

(3)円建豪ドルリンク債
第 1 回円建豪ドルリンク債
a）発行者の企業情報
第一部を参照
b）その他重要な情報
ア. 債券の内容
本債券は e ワラント・ファンドが発行する、円建ゼロクーポン債であり、本債券は発行条件の定められた条項により、豪ドルの対円相場（円/豪ドル）に概ね連動する投資成果を目的としている。
発行会社：　e ワラント・ファンド
保証者：　本債券に係る保証会社はない。
発行日：　2011 年 12 月 9 日
満期日：　2020 年 12 月 30 日
発行価格：　80.36 円
発行総額：　8,036,000 円
クーポン：　0%

イ. 当該債券価格と豪ドル為替レートの推移
当該債券価格推移に関しては別表 12-3-a を参照。
円/豪ドル為替レートに関しては別表 12-3-b を参照。

(4)円建英ポンドリンク債
第 1 回円建英ポンドリンク債
a）発行者の企業情報
第一部を参照
b）その他重要な情報

ア.債券の内容

本債券はｅワラント・ファンドが発行する、円建ゼロクーポン債であり、本債券は発行条件の定められた条項により、英ポンドの対円相場（円/英ポンド）に概ね連動する投資成果を目的としている。

発行会社：　ｅワラント・ファンド
保証者：　本債券に係る保証会社はない。
発行日：　2011年12月9日
満期日：　2020年12月30日
発行価格：　125.03円
発行総額：　12,503,000円
クーポン：　0%

イ.当該債券価格と英ポンド為替レートの推移

当該債券価格推移に関しては別表12-4-aを参照。
円/英ポンド為替レートに関しては別表12-4-bを参照。

(5)円建カナダドルリンク債

第1回円建カナダドルリンク債

a）発行者の企業情報

第一部を参照

b）その他重要な情報

ア.債券の内容

本債券はｅワラント・ファンドが発行する、円建ゼロクーポン債であり、本債券は発行条件の定められた条項により、カナダドルの対円相場（円/カナダドル）に概ね連動する投資成果を目的としている。

発行会社：　ｅワラント・ファンド
保証者：　本債券に係る保証会社はない。
発行日：　2011年12月9日
満期日：　2020年12月30日
発行価格：　76.62円
発行総額：　7,662,000円
クーポン：　0%

イ.当該債券価格とカナダドル為替レートの推移

当該債券価格推移に関しては別表12-5-aを参照。
円/カナダドル為替レートに関しては別表12-5-bを参照。

(6)円建ニュージーランドドルリンク債

第1回円建ニュージーランドドルリンク債

a）発行者の企業情報

第一部を参照

b）その他重要な情報

ア.債券の内容

本債券はｅワラント・ファンドが発行する、円建ゼロクーポン債であり、本債券は発行条件の定められた条項により、ニュージーランドドルの対円相場（円/ニュージーランドドル）に概ね連動する投資成果を目的としている。

発行会社：　ｅワラント・ファンド
保証者：　本債券に係る保証会社はない。
発行日：　2011年12月9日
満期日：　2020年12月30日
発行価格：　61.83円
発行総額：　6,183,000円
クーポン：　0%

イ.当該債券価格とニュージーランドドル為替レートの推移

当該債券価格推移に関しては別表12-6-aを参照。
円/ニュージーランドドル為替レートに関しては別表12-6-bを参照。

(7)円建南アフリカランドリンク債

第1回円建南アフリカランドリンク債

a）発行者の企業情報
第一部を参照
b）その他重要な情報
ア.債券の内容
本債券はｅワラント・ファンドが発行する、円建ゼロクーポン債であり、本債券は発行条件の定められた条項により、南アフリカランドの対円相場（円/南アフリカランド）に概ね連動する投資成果を目的としている。
発行会社：　ｅワラント・ファンド
保証者：　本債券に係る保証会社はない。
発行日：　2011年12月9日
満期日：　2020年12月30日
発行価格：　9.90円
発行総額：　990,000円
クーポン：　0%
イ.当該債券価格と南アフリカランド為替レートの推移
当該債券価格推移に関しては別表12-7-aを参照。
円/南アフリカランド為替レートに関しては別表12-7-bを参照。

4. コモディティリンク債
(1)WTI原油先物リンク債
①2019年12月限月WTI原油先物リンク債
a）発行者の企業情報
第一部を参照
b）その他重要な情報
ア.債券の内容
本債券はｅワラント・ファンドが発行する、米ドル建ゼロクーポン債であり、本債券は発行条件の定められた条項により、WTI原油先物のうち活発に取引されている限月の価格からｅワラント・インターナショナル・リミテッドが合理的に計算した2019年12月限月のWTI原油先物価格の理論値に概ね連動する投資成果を目的としている。
発行会社：　ｅワラント・ファンド
保証者：　本債券に係る保証会社はない。
発行日：　2019年5月31日
満期日：　2019年11月20日
発行価格：　63.71米ドル
発行総額：　6,371,000米ドル
クーポン：　0%
イ.当該債券価格と2019年12月限月のWTI原油先物価格推移
当該債券価格推移に関しては別表12-8-aを参照。
2019年12月限月WTI原油先物価格推移に関しては別表12-8-bを参照。

②2020年3月限月WTI原油先物リンク債
a）発行者の企業情報
第一部を参照
b）その他重要な情報
ア.債券の内容
本債券はｅワラント・ファンドが発行する、米ドル建ゼロクーポン債であり、本債券は発行条件の定められた条項により、WTI原油先物のうち活発に取引されている限月の価格からｅワラント・インターナショナル・リミテッドが合理的に計算した2020年3月限月のWTI原油先物価格の理論値に概ね連動する投資成果を目的としている。
発行会社：　ｅワラント・ファンド
保証者：　本債券に係る保証会社はない。
発行日：　2019年6月28日
満期日：　2020年2月20日
発行価格：　50.09米ドル
発行総額：　5,009,000米ドル
クーポン：　0%
イ.当該債券価格と2020年3月限月のWTI原油先物価格推移

当該債券価格推移に関しては別表 12-9-a を参照。
2020 年 3 月限月 WTI 原油先物価格推移に関しては別表 12-9-b を参照。

(2)金リンク債
第 3 回金リンク債
a) 発行者の企業情報
第一部を参照
b) その他重要な情報
ア.債券の内容
本債券は e ワラント・ファンドが発行する、米ドル建ゼロクーポン債であり、本債券は発行条件の定められた条項により、ロンドン AM フィキシングにおける 1 トロイオンス当たりの米ドル建純金価格に概ね連動する投資成果を目的としている。
発行会社： e ワラント・ファンド
保証者： 本債券に係る保証会社はない。
発行日： 2019 年 3 月 22 日
満期日： 2030 年 12 月 30 日
発行価格： 1,286.00 米ドル
発行総額： 128,600,000 米ドル
クーポン： 0%
イ.当該債券価格とロンドン AM フィキシング純金価格推移
当該債券価格推移に関しては別表 12-10-a を参照。
ロンドン AM フィキシング純金価格推移に関しては別表 12-10-b を参照。

(3)プラチナリンク債
第 3 回プラチナリンク債
a) 発行者の企業情報
第一部を参照
b) その他重要な情報
ア.債券の内容
本債券は e ワラント・ファンドが発行する、米ドル建ゼロクーポン債であり、本債券は発行条件の定められた条項によりロンドン PM フィキシングにおける 1 トロイオンス当たりの米ドル建純プラチナ価格に概ね連動する投資成果を目的としている。
発行会社： e ワラント・ファンド
保証者： 本債券に係る保証会社はない
発行日： 2019 年 3 月 22 日
満期日： 2030 年 12 月 30 日
発行価格： 836.75 米ドル
発行総額： 83,675,000 米ドル
クーポン： 0%
イ.当該債券価格とロンドン PM フィキシング純プラチナ価格推移
当該債券価格推移に関しては別表 12-11-a を参照。
ロンドン PM フィキシング純プラチナ価格推移に関しては別表 12-11-b を参照。

(4)コーン先物リンク債
2019 年 12 月限月コーン先物リンク債
a) 発行者の企業情報
第一部を参照
b) その他重要な情報
ア.債券の内容
本債券は e ワラント・ファンドが発行する、米ドル建ゼロクーポン債であり、本債券は発行条件の定められた条項により、CBOT コーン先物のうち活発に取引されている限月の価格から e ワラント・インターナショナル・リミテッドが合理的に計算した 2019 年 12 月限月の CBOT コーン先物価格の理論値に概ね連動する投資成果を目的としている。

発行会社：　eワラント・ファンド
保証者：　本債券に係る保証会社はない。
発行日：　2018年5月31日
満期日：　2019年11月29日
発行価格：　3.85米ドル
発行総額：　385,000米ドル
クーポン：　0%

イ.当該債券価格と2019年12月限月のCBOTコーン先物価格推移
当該債券価格推移に関しては別表12-12-aを参照。
2019年12月限月のCBOTコーン先物価格推移に関しては別表12-12-bを参照。

(5)新潟コシ先物リンク債

2020年8月限月新潟コシ先物リンク債
a）発行者の企業情報
第一部を参照
b）その他重要な情報
ア.債券の内容
本債券はeワラント・ファンドが発行する、円建ゼロクーポン債であり、本債券は発行条件の定められた条項により、新潟コシ先物のうち活発に取引されている限月の価格からeワラント・インターナショナル・リミテッドが合理的に計算した2020年8月限月の新潟コシ先物価格の理論値に概ね連動する投資成果を目的としている。
発行会社：　eワラント・ファンド
保証者：　本債券に係る保証会社はない。
発行日：　2019年8月30日
満期日：　2020年8月20日
発行価格：　16,510円
発行総額：　1,651,000,000円
クーポン：　0%

イ.当該債券価格と2020年8月限月の新潟コシ先物価格推移
当該債券価格推移に関しては別表12-13-aを参照。
2020年8月限月の新潟コシ先物価格推移に関しては別表12-13-bを参照。

(6)秋田こまち先物リンク債

2020年8月限月秋田こまち先物リンク債
a）発行者の企業情報
第一部を参照
b）その他重要な情報
ア.債券の内容
本債券はeワラント・ファンドが発行する、円建ゼロクーポン債であり、本債券は発行条件の定められた条項により、秋田こまち先物のうち活発に取引されている限月の価格からeワラント・インターナショナル・リミテッドが合理的に計算した2020年8月限月の秋田こまち先物価格の理論値に概ね連動する投資成果を目的としている。
発行会社：　eワラント・ファンド
保証者：　本債券に係る保証会社はない。
発行日：　2019年8月30日
満期日：　2020年8月20日
発行価格：　14,480円
発行総額：　1,448,000,000円
クーポン：　0%

イ.当該債券価格と2020年8月限月の秋田こまち先物価格推移
当該債券価格推移に関しては別表12-14-aを参照。
2020年8月限月の秋田こまち先物価格推移に関しては別表12-14-bを参照。

第4　指数等の情報

1. 当該指数の情報の開示を必要とする理由

本ワラント中株価指数ｅワラント、バスケットｅワラント、株価指数ニアピン、株価指数トラッカー、バスケットトラッカー、バスケットレバレッジトラッカーに関し、開示を必要とする指数は、株価指数ｅワラント、株価指数ニアピン、株価指数トラッカー、バスケットトラッカー又はバスケットレバレッジトラッカーの対象株価指数である日経 225 指数（「日経平均」）、東証株価指数（TOPIX）、ダウ・ジョーンズ工業株価平均（「ダウ工業平均」又は「NY ダウ」）、韓国 200 種株価指数、ハンセン指数、ハンセン中国企業株指数（H 株指数）、ジャパン・テクノロジーバスケット、5G 関連株バスケット及び自動運転関連バスケット 3、新興株バスケット 3 である。株価指数ｅワラント コール型（プット型）、バスケットｅワラント コール型（プット型）、株価指数トラッカー、バスケットトラッカーについては、満期日に対象株価指数の市場価格が権利行使価格を上回る（下回る）場合に行使され、発行会社は本ワラント所持人に対して満期決済金額を支払う。満期決済金額は、日経平均を対象とする株価指数ｅワラント コール型（プット型）及び株価指数トラッカーの場合は、等価ワラント数につき、市場価格が権利行使価格を上回る（下回る）金額、東証株価指数（TOPIX）を対象とする株価指数ｅワラント コール型（プット型）の場合は、等価ワラント数につき、市場価格が権利行使価格を上回る（下回る）ポイント数を１ポイント１円として換算した金額、ダウ工業平均を対象とする株価指数ｅワラント コール型（プット型）の場合は、等価ワラント数につき、市場価格が権利行使価格を上回る（下回る）ポイント数を１ポイント１米ドルとして円換算した金額、韓国 200 種株価指数を対象とする株価指数ｅワラント コール型（プット型）の場合は、等価ワラント数につき、市場価格が権利行使価格を上回る（下回る）ポイント数を１ポイント１韓国ウォンとして円換算した金額、ハンセン指数及びハンセン中国企業株指数（H 株指数）を対象とする株価指数ｅワラント コール型（プット型）の場合は、等価ワラント数につき、市場価格が権利行使価格を上回る（下回る）ポイント数を１ポイント１香港ドルとして円換算した金額、バスケットｅワラント コール型（プット型）の場合は、等価ワラント数につき、市場価格が権利行使価格を上回る（下回る）ポイント数を１ポイント１円として換算した金額である。日経平均を対象原資産とする株価指数ニアピンの場合は、「第四部 第 2 外国証券売出しに関する特別記載事項 3.ニアピンに関する情報」に定める金額である。バスケットレバレッジトラッカーの場合は、等価ワラント数につき、市場価格が権利行使価格を上回る（下回る）ポイント数を 1 ポイント 1 円として、「第四部 第 2 外国証券売出しに関する特別記載事項 4.トラッカーに関する情報」に定める金額である。従って、上記の株価指数に関する指数の情報は本ワラントの投資家の投資判断に重要な影響を及ぼす。

2. 当該指数の推移

(1) 日経平均

最近 5 年間及び最近 6 ヶ月の日経平均の最高・最低値に関しては別表 12-15-a 及び 12-15-b を参照。

日経平均の説明

日経平均株価（日経平均）は、株式会社日本経済新聞社によって独自に開発された手法によって、算出される著作物であり、株式会社日本経済新聞社は、日経平均自体及び日経平均を算定する手法に対して、著作権その他一切の知的財産権を有する。

「日経」及び日経平均を示す標章に関する商標権その他の知的財産権は、全て株式会社日本経済新聞社に帰属する。

本ワラントは、発行会社の責任のもとで組成・運用・販売されるものであり、株式会社日本経済新聞社は、本ワラントを保証するものではなく、本ワラントに関して、一切の責任を負わない。

株式会社日本経済新聞社は、日経平均を継続的に公表する義務を負うものではなく、公表の誤謬、遅延又は中断に関して、責任を負わない。

株式会社日本経済新聞社は、日経平均の構成銘柄、計算方法、その他、日経平均の内容を変える権利及び公表を停止する権利を有している。

(2) 東証株価指数(TOPIX)

最近 5 年間及び最近 6 ヶ月の TOPIX の最高・最低値に関しては別表 12-16-a 及び 12-16-b を参照。

TOPIX の説明

TOPIX は、東証第一部上場の普通株式全銘柄を対象とした時価総額加重平均指数である。TOPIX は、東京証券取引所が 1969 年 7 月から東証第一部の値動きを表す指数として公表しており、基準日（1968 年 1 月 4 日）の時価総額を 100 として、上場株式の日々の時価総額の合計を指数で表している。

TOPIX の指数値及び TOPIX の商標は、東京証券取引所の知的財産であり、この指数の算出、指数値の公表、利用など株価指数に関するすべての権利及び TOPIX の商標に関するすべての権利は東京証券取引所が有する。東京証券取引所は、TOPIX の指数値の算出若しくは公表の方法の変更、TOPIX の指数値の算出若しくは公表の停止又は TOPIX の商標の変更若しくは使用の停止を行うことができる。東京証券取引所は、TOPIX の指数値及び TOPIX の商標の使用に関して得られる結果並びに特定日の TOPIX の指数値について、何ら保証、言及をするものではない。東京証券取引所は、TOPIX の指数値及びそこに含まれるデータの正確性、完全性を保証するものではない。また東京証券取引所は、TOPIX の指数値の算出又は公表の誤謬、遅

延又は中断に対し、責任を負わない。本件商品は、東京証券取引所により提供、保証又は販売されるものではない。東京証券取引所は、本件商品の購入者又は公衆に対し、本件商品の説明、投資のアドバイスをする義務を持たない。東京証券取引所は、当社又は本件商品の購入者のニーズを、TOPIX の指数値を算出する銘柄構成、計算に考慮するものではない。以上の項目に限らず、東京証券取引所は本件商品の発行又は売買に起因するいかなる損害に対しても、責任を有しない。

(3) ダウ工業平均

最近 5 年間及び最近 6 ヶ月のダウ工業平均の最高・最低値に関しては別表 12-17-a 及び 12-17-b を参照。

ダウ工業平均の説明

ダウ・ジョーンズ社が選定したアメリカの代表的な株式 30 銘柄の修正平均株価。構成銘柄には工業株以外も含まれる。

ダウ工業平均ライセンス契約にかかる免責事項

The "Dow Jones Industrial AverageSM" is a product of S&P Dow Jones Indices LLC and has been licensed for use by eWarrant Fund Ltd. ("EWF"). Standard & Poor's and S&P are registered trademarks of Standard & Poor's Financial Services LLC and Dow Jones is a registered trademark of Dow Jones Trademark Holdings, LLC ("Dow Jones"). These trademarks have been licensed to S&P Dow Jones Indices LLC and have been sublicensed for use for certain purposes by eWarrant Fund Ltd. The Warrant(s) are not sponsored, endorsed, sold or promoted by Dow Jones, S&P, S&P Dow Jones Indices LLC, or their respective affiliates. Dow Jones, S&P, S&P Dow Jones Indices LLC, and their respective affiliates make no representation or warranty, express or implied, to the owners of the Warrant(s) or any member of the public regarding the advisability of trading in the Product(s). Dow Jones', S&P's, S&P Dow Jones Indices LLC's, and their respective affiliates' only relationship to the Licensee is the licensing of certain trademarks and trade names and of the Dow Jones Industrial AverageSM which is determined, composed and calculated by S&P Dow Jones Indices LLC (or its affiliates or licensors) without regard to eWarrant Fund Ltd. or the Warrant(s). Dow Jones S&P, S&P Dow Jones Indices LLC, have no obligation to take the needs of eWarrant Fund Ltd. or the owners of the Warrant(s) into consideration in determining, composing or calculating Dow Jones Industrial AverageSM. Dow Jones, S&P, S&P Dow Jones Indices LLC, and their respective affiliates are not responsible for and have not participated in the determination of the timing of, prices at, or quantities of the Warrant(s) to be sold or in the determination or calculation of the equation by which the Warrant(s) are to be converted into cash. Dow Jones, S&P, S&P Dow Jones Indices LLC, and their respective affiliates have no obligation or liability in connection with the administration, marketing or trading of the Warrant(s). There is no assurance that investment products based on the Dow Jones Industrial AverageSM will accurately track index performance or provide positive investment returns. S&P Dow Jones Indices LLC is not an investment advisor. Inclusion of a security within an Index is not a recommendation by S&P Dow Jones Indices to buy, sell, or hold such security, nor is it considered to be investment advice.

DOW JONES, S&P, S&P DOW JONES INDICES LLC, AND THEIR RESPECTIVE AFFILIATES DO NOT GUARANTEE THE ADEQUACY, ACCURACY, TIMELINESS, AND/OR THE COMPLETENESS OF THE DOW JONES INDUSTRIAL AVERAGESM OR ANY DATA RELATED THERETO OR ANY COMMUNICATION, INCLUDING BUT NOT LIMITED TO, ORAL OR WRITTEN COMMUNICATION (INCLUDING ELECTRONIC COMMUNICATIONS) WITH RESPECT THERETO. DOW JONES, S&P, S&P DOW JONES INDICES LLC, AND THEIR RESPECTIVE AFFILIATES SHALL HAVE NO LIABILITY FOR ANY ERRORS, OMISSIONS, OR INTERRUPTIONS THEREIN. DOW JONES, S&P, S&P DOW JONES INDICES LLC, AND THEIR RESPECTIVE AFFILIATES MAKE NO WARRANTY, EXPRESS OR IMPLIED, AS TO RESULTS TO BE OBTAINED BY eWARRANT FUND LTD., OWNERS OF THE WARRANT(S), OR ANY OTHER PERSON OR ENTITY FROM THE USE OF THE DOW JONES INDUSTRIAL AVERAGESM OR ANY DATA INCLUDED THEREIN. DOW JONES, S&P, S&P DOW JONES INDICES LLC, AND THEIR RESPECTIVE AFFILIATES MAKE NO EXPRESS OR IMPLIED WARRANTIES, AND EXPRESSLY DISCLAIM ALL WARRANTIES, OF MERCHANTABILITY OR FITNESS FOR A PARTICULAR PURPOSE OR USE WITH RESPECT TO THE DOW JONES INDUSTRIAL AVERAGESM OR ANY DATA INCLUDED THEREIN. WITHOUT LIMITING ANY OF THE FOREGOING, IN NO EVENT SHALL DOW JONES, S&P, S&P DOW JONES INDICES LLC, OR THEIR RESPECTIVE AFFILIATES HAVE ANY LIABILITY FOR ANY LOST PROFITS OR INDIRECT, PUNITIVE, SPECIAL OR CONSEQUENTIAL DAMAGES OR LOSSES, EVEN IF NOTIFIED OF THE POSSIBILITY OF SUCH DAMAGES. THERE ARE NO THIRD PARTY BENEFICIARIES OF ANY AGREEMENTS OR ARRANGEMENTS BETWEEN S&P DOW JONES INDICES LLC AND eWARRANT FUND LTD., OTHER THAN THIRD PARTY LICENSOR(S).

(4) 韓国 200 種株価指数

最近 5 年間及び最近 6 ヶ月の韓国 200 種株価指数の最高・最低値に関しては別表 12-18-a 及び 12-18-b を参照。

韓国 200 種株価指数の説明

韓国 200 種株価指数は、韓国証券先物取引所上場の主要 200 銘柄からなる時価総額加重平均指数である。採用銘柄は定期

的な銘柄入替及び採用銘柄の統合や上場廃止等の変更を考慮して入替が行われる。基準日を 1990 年 1 月 3 日とし、この日の時価総額を 100 として算出される。

韓国 200 種株価指数ライセンス契約にかかる免責事項

The "KOSPI 200 Index" is a product of S&P Dow Jones Indices LLC or its affiliates ("SPDJI") and Korea Exchange, Inc. ("KRX"), and has been licensed for use by eWarrant Fund Ltd. ("EWF"). Standard & Poor's® and S&P® are registered trademarks of Standard & Poor's Financial Services LLC ("S&P") and Dow Jones® is a registered trademark of Dow Jones Trademark Holdings LLC ("Dow Jones"). KOSPI 200 Index is a trademark of KRX. The trademarks have been licensed to SPDJI and have been sublicensed for use for certain purposes by EWF. The Warrant(s) are not sponsored, endorsed, sold or promoted by SPDJI, Dow Jones, S&P, any of their respective affiliates (collectively, "S&P Dow Jones Indices") or KRX. Neither S&P Dow Jones Indices nor KRX make any representation or warranty, express or implied, to the owners of the Warrant(s) or any member of the public regarding the advisability of investing in securities generally or in Warrant(s) particularly or the ability of the KOSPI 200 Index to track general market performance. S&P Dow Jones Indices [and KRX] only relationship to EWF with respect to the KOSPI 200 Index is the licensing of the Index and certain trademarks, service marks and/or trade names of S&P Dow Jones Indices and/or its licensors. The KOSPI 200 Index is determined, composed and calculated by S&P Dow Jones Indices or KRX without regard to EWF or the Warrant(s). S&P Dow Jones Indices and KRX have no obligation to take the needs of EWF or the owners of Warrant(s) into consideration in determining, composing or calculating the KOSPI 200 Index. Neither S&P Dow Jones Indices nor KRX are responsible for and have not participated in the determination of the prices, and amount of Warrant(s) or the timing of the issuance or sale of Warrant(s) or in the determination or calculation of the equation by which Warrant(s) are to be converted into cash, surrendered or redeemed, as the case may be. S&P Dow Jones Indices and KRX have no obligation or liability in connection with the administration, marketing or trading of Warrant(s). There is no assurance that investment products based on the KOSPI 200 Index will accurately track index performance or provide positive investment returns. S&P Dow Jones Indices LLC is not an investment advisor. Inclusion of a security within an index is not a recommendation by S&P Dow Jones Indices to buy, sell, or hold such security, nor is it considered to be investment advice.

NEITHER S&P DOW JONES INDICES NOR KRX GUARANTEES THE ADEQUACY, ACCURACY, TIMELINESS AND/OR THE COMPLETENESS OF THE KOSPI 200 INDEX OR ANY DATA RELATED THERETO OR ANY COMMUNICATION, INCLUDING BUT NOT LIMITED TO, ORAL OR WRITTEN COMMUNICATION (INCLUDING ELECTRONIC COMMUNICATIONS) WITH RESPECT THERETO. S&P DOW JONES INDICES AND KRX SHALL NOT BE SUBJECT TO ANY DAMAGES OR LIABILITY FOR ANY ERRORS, OMISSIONS, OR DELAYS THEREIN. S&P DOW JONES INDICES AND KRX MAKES NO EXPRESS OR IMPLIED WARRANTIES, AND EXPRESSLY DISCLAIMS ALL WARRANTIES, OF MERCHANTABILITY OR FITNESS FOR A PARTICULAR PURPOSE OR USE OR AS TO RESULTS TO BE OBTAINED BY EWF, OWNERS OF THE WARRANT(S), OR ANY OTHER PERSON OR ENTITY FROM THE USE OF THE KOSPI 200 INDEX OR WITH RESPECT TO ANY DATA RELATED THERETO. WITHOUT LIMITING ANY OF THE FOREGOING, IN NO EVENT WHATSOEVER SHALL S&P DOW JONES INDICES OR KRX BE LIABLE FOR ANY INDIRECT, SPECIAL, INCIDENTAL, PUNITIVE, OR CONSEQUENTIAL DAMAGES INCLUDING BUT NOT LIMITED TO, LOSS OF PROFITS, TRADING LOSSES, LOST TIME OR GOODWILL, EVEN IF THEY HAVE BEEN ADVISED OF THE POSSIBILITY OF SUCH DAMAGES, WHETHER IN CONTRACT, TORT, STRICT LIABILITY, OR OTHERWISE. THERE ARE NO THIRD PARTY BENEFICIARIES OF ANY AGREEMENTS OR ARRANGEMENTS BETWEEN S&P DOW JONES INDICES AND EWF, OTHER THAN THE LICENSORS OF S&P DOW JONES INDICES.

(5) ハンセン指数及びハンセン中国企業株指数（H 株指数）

最近 5 年間及び最近 6 ヶ月のハンセン指数の最高・最低値に関しては別表 12-19-a 及び 12-19-b を参照。
最近 5 年間及び最近 6 ヶ月のハンセン中国企業株指数（H 株指数）の最高・最低値に関しては別表 12-20-a 及び 12-20-b を参照。

ハンセン指数の説明

ハンセン指数は、Hang Seng Indexes Company Limited によって算出される、香港証券取引所に上場している主要 50 銘柄を対象とする時価総額加重平均指数である。1964 年 7 月 31 日を基準日とし、この日の時価総額を 100 として算出される。

ハンセン中国企業株指数（H 株指数）の説明

ハンセン中国企業株指数は、Hang Seng Indexes Company Limited によって算出される、香港証券取引所に上場している中国本土企業株（H 株）40 銘柄を対象とする時価総額加重平均指数である。2000 年 1 月 3 日を基準日とし、この日の時価総額を 2,000 として算出される。

ハンセン指数ライセンス契約に係る免責事項

The Hang Seng Index and Hang Seng China Enterprises Index (the "Index(es)") is/are published and compiled by Hang Seng Indexes Company Limited pursuant to a licence from Hang Seng Data Services Limited. The mark(s) and name(s) Hang Seng Index and Hang Seng China Enterprises Index are proprietary to Hang Seng Data Services Limited. Hang Seng Indexes Company Limited and Hang Seng Data Services Limited have agreed to the use of, and reference to, the Index(es) by eWARRANT FUND LTD. in connection with Warrants (the "Product"), **BUT NEITHER HANG SENG INDEXES COMPANY LIMITED NOR HANG SENG DATA SERVICES LIMITED WARRANTS OR REPRESENTS OR GUARANTEES TO ANY BROKER OR HOLDER OF THE PRODUCT OR ANY OTHER PERSON (i) THE ACCURACY OR COMPLETENESS OF ANY OF THE INDEX(ES) AND ITS COMPUTATION OR ANY INFORMATION RELATED THERETO; OR (ii) THE FITNESS OR SUITABILITY FOR ANY PURPOSE OF ANY OF THE INDEX(ES) OR ANY COMPONENT OR DATA COMPRISED IN IT; OR (iii) THE RESULTS WHICH MAY BE OBTAINED BY ANY PERSON FROM THE USE OF ANY OF THE INDEX(ES) OR ANY COMPONENT OR DATA COMPRISED IN IT FOR ANY PURPOSE, AND NO WARRANTY OR REPRESENTATION OR GUARANTEE OF ANY KIND WHATSOEVER RELATING TO ANY OF THE INDEX(ES) IS GIVEN OR MAY BE IMPLIED.** The process and basis of computation and compilation of any of the Index(es) and any of the related formula or formulae, constituent stocks and factors may at any time be changed or altered by Hang Seng Indexes Company Limited without notice. **TO THE EXTENT PERMITTED BY APPLICABLE LAW, NO RESPONSIBILITY OR LIABILITY IS ACCEPTED BY HANG SENG INDEXES COMPANY LIMITED OR HANG SENG DATA SERVICES LIMITED (i) IN RESPECT OF THE USE OF AND/OR REFERENCE TO ANY OF THE INDEX(ES) BY eWARRANT FUND LTD. IN CONNECTION WITH THE PRODUCT; OR (ii) FOR ANY INACCURACIES, OMISSIONS, MISTAKES OR ERRORS OF HANG SENG INDEXES COMPANY LIMITED IN THE COMPUTATION OF ANY OF THE INDEX(ES); OR (iii) FOR ANY INACCURACIES, OMISSIONS, MISTAKES, ERRORS OR INCOMPLETENESS OF ANY INFORMATION USED IN CONNECTION WITH THE COMPUTATION OF ANY OF THE INDEX(ES) WHICH IS SUPPLIED BY ANY OTHER PERSON; OR (iv) FOR ANY ECONOMIC OR OTHER LOSS WHICH MAY BE DIRECTLY OR INDIRECTLY SUSTAINED BY ANY BROKER OR HOLDER OF THE PRODUCT OR ANY OTHER PERSON DEALING WITH THE PRODUCT AS A RESULT OF ANY OF THE AFORESAID, AND NO CLAIMS, ACTIONS OR LEGAL PROCEEDINGS MAY BE BROUGHT AGAINST HANG SENG INDEXES COMPANY LIMITED AND/OR HANG SENG DATA SERVICES LIMITED** in connection with the Product in any manner whatsoever by any broker, holder or other person dealing with the Product. Any broker, holder or other person dealing with the Product does so therefore in full knowledge of this disclaimer and can place no reliance whatsoever on Hang Seng Indexes Company Limited and Hang Seng Data Services Limited. For the avoidance of doubt, this disclaimer does not create any contractual or quasi-contractual relationship between any broker, holder or other person and Hang Seng Indexes Company Limited and/or Hang Seng Data Services Limited and must not be construed to have created such relationship.

(6) ジャパン・テクノロジーバスケット

最近 5 年間及び最近 6 ヶ月のジャパン・テクノロジーバスケットインデックスの最高・最低値に関しては別表 13-a 及び 13-b を参照。ジャパン・テクノロジーバスケットインデックスの構成銘柄については別表 13-c を参照。
対象原資産に関する情報に関しては別表 13-d を参照。なお、別表 13-c のジャパン・テクノロジーバスケットの構成銘柄であるオプティム（3694）の組入株式数は 2019 年 3 月 27 日（水）の株式分割（1 株 → 2 株）後の値に、インテージホールディングス（4326）の組入株式数は 2017 年 9 月 27 日（水）に行われた株式分割（1 株 → 2 株）後の値に、ソフトバンクグループ（9984）の組入株式数は 2019 年 6 月 25 日（火）に行われた株式分割（1 株 → 2 株）後の値に調整されています。

(7) 5G 関連株バスケット

最近 5 年間及び最近 6 ヶ月の 5G 関連株バスケットインデックスの最高・最低値に関しては別表 14-a 及び 14-b を参照。5G 関連株バスケットインデックスの構成銘柄については別表 14-c を参照。対象原資産に関する情報に関しては別表 14-d を参照。

(8) 自動運転関連バスケット 3

最近 5 年間及び最近 6 ヶ月の自動運転関連バスケット 3 インデックスの最高・最低値に関しては別表 15-a 及び 15-b を参照。自動運転関連バスケット 3 インデックスの構成銘柄については別表 15-c を参照。対象原資産に関する情報に関しては別表 15-d を参照。

(9) 新興株バスケット 3

最近 5 年間及び最近 6 ヶ月の新興株バスケット 3 インデックスの最高・最低値に関しては別表 16-a 及び 16-b を参照。新興株バスケット 3 インデックスの構成銘柄については別表 16-c を参照。対象原資産に関する情報に関しては別表 16-d を参照。

上記(6)、(7)、(8)、(9)のバスケットの構成銘柄が各テーマによってメリットを受けることを保証するものではない。

本資料は 2019 年 9 月 26 日時点のロイター、ブルームバーグ、EDINET で閲覧可能な情報等を基に作成されており、本資料に掲載されている内容の著作権は、原則として e ワラント MM に帰属する。なお、本外国証券情報及び銘柄一覧における GOOG（アルファベット）は AlphabetInc（アルファベット社）が発行するクラス C 株式（GOOG.OQ、議決権なし）を指し、クラス A 株式（GOOGL.OQ、議決権あり）とは異なる。

本資料を無断で複製、翻訳、翻案、公衆送信、出版、販売、貸与等を行うことは、方法の如何を問わず固く禁じる。
© Copyright 2019, eWarrant Japan Securities K.K. All rights reserved.

＜別表1-a＞ 銘柄の詳細 eワラント（国内個別株式等－コール）

銘柄コード	発行日	発行価格の総額	銘柄コード	発行日	発行価格の総額	銘柄コード	発行日	発行価格の総額	銘柄コード	発行日	発行価格の総額
1333 C-12	2019年06月06日	81,000,000 円	1333 C-13	2019年07月04日	89,000,000 円	1333 C-14	2019年07月04日	29,500,000 円	1333 C-15	2019年09月05日	102,500,000 円
1333 C-16	2019年10月03日	41,500,000 円	1605 C-158	2019年05月09日	196,500,000 円	1605 C-159	2019年06月06日	313,500,000 円	1605 C-160	2019年06月06日	154,500,000 円
1605 C-161	2019年07月04日	169,500,000 円	1605 C-162	2019年09月05日	113,500,000 円	1605 C-163	2019年10月03日	143,000,000 円	1605 C-164	2019年10月03日	75,500,000 円
1801 C-62	2019年03月28日	306,000,000 円	1801 C-63	2019年08月01日	145,000,000 円	1802 C-31	2019年05月09日	164,500,000 円	1802 C-32	2019年07月04日	180,000,000 円
2120 C-29	2019年05月09日	171,500,000 円	2120 C-30	2019年06月06日	108,500,000 円	2120 C-31	2019年06月06日	51,500,000 円	2120 C-32	2019年07月04日	94,500,000 円
2120 C-33	2019年08月01日	121,000,000 円	2120 C-34	2019年08月01日	42,500,000 円	2120 C-35	2019年10月03日	178,500,000 円	2120 C-36	2019年10月03日	94,500,000 円
2160 C-14	2019年06月06日	59,500,000 円	2160 C-15	2019年07月04日	162,000,000 円	2160 C-16	2019年07月04日	66,500,000 円	2160 C-17	2019年08月01日	140,000,000 円
2160 C-18	2019年08月01日	68,000,000 円	2160 C-19	2019年08月01日	54,000,000 円	2160 C-20	2019年10月03日	431,500,000 円	2160 C-21	2019年10月03日	273,000,000 円
2160 C-22	2019年10月03日	164,500,000 円	2160 C-23	2019年10月03日	77,500,000 円	2183 C-12	2019年03月28日	136,500,000 円	2183 C-14	2019年08月01日	50,000,000 円
2183 C-15	2019年10月03日	37,500,000 円	2269 C-23	2019年03月28日	38,000,000 円	2269 C-24	2019年09月05日	199,500,000 円	2269 C-25	2019年09月05日	96,500,000 円
2269 C-26	2019年10月03日	90,500,000 円	2371 C-74	2019年03月28日	200,000,000 円	2371 C-75	2019年06月06日	91,500,000 円	2371 C-76	2019年08月01日	108,500,000 円
2371 C-77	2019年10月03日	91,000,000 円	2413 C-13	2019年06月06日	58,000,000 円	2413 C-14	2019年07月04日	52,000,000 円	2413 C-15	2019年08月01日	60,000,000 円
2413 C-16	2019年09月05日	74,000,000 円	2413 C-17	2019年09月05日	57,000,000 円	2413 C-18	2019年10月03日	54,000,000 円	2432 C-105	2019年03月28日	49,000,000 円
2432 C-106	2019年06月06日	104,500,000 円	2432 C-107	2019年06月06日	38,000,000 円	2432 C-108	2019年07月04日	73,000,000 円	2432 C-109	2019年07月04日	27,500,000 円
2432 C-110	2019年08月01日	21,000,000 円	2432 C-111	2019年09月05日	348,500,000 円	2432 C-112	2019年09月05日	160,500,000 円	2670 C-12	2019年05月09日	80,500,000 円
2670 C-13	2019年06月06日	42,000,000 円	2670 C-14	2019年08月01日	64,500,000 円	2670 C-15	2019年10月03日	30,500,000 円	2782 C-17	2019年03月28日	109,000,000 円
2782 C-18	2019年07月04日	40,500,000 円	2782 C-19	2019年08月01日	15,500,000 円	2782 C-20	2019年10月03日	23,500,000 円	2914 C-142	2019年03月28日	134,500,000 円
2914 C-143	2019年03月28日	39,000,000 円	2914 C-144	2019年05月09日	53,500,000 円	2914 C-145	2019年07月04日	49,500,000 円	2914 C-146	2019年08月01日	35,500,000 円
2914 C-147	2019年09月05日	134,000,000 円	2914 C-148	2019年10月03日	91,000,000 円	3092 C-11	2019年03月28日	408,500,000 円	3092 C-12	2019年03月28日	244,500,000 円
3092 C-13	2019年03月28日	144,500,000 円	3092 C-14	2019年05月09日	198,000,000 円	3092 C-15	2019年05月09日	114,000,000 円	3092 C-16	2019年05月09日	50,500,000 円
3092 C-17	2019年08月01日	95,000,000 円	3092 C-18	2019年08月01日	39,500,000 円	3092 C-19	2019年10月03日	93,000,000 円	3092 C-20	2019年10月03日	48,000,000 円
3382 C-111	2019年06月06日	42,500,000 円	3382 C-112	2019年07月04日	62,000,000 円	3382 C-113	2019年07月04日	19,500,000 円	3382 C-114	2019年08月01日	27,000,000 円
3382 C-115	2019年09月05日	162,500,000 円	3382 C-116	2019年10月03日	108,000,000 円	3402 C-124	2019年05月09日	169,000,000 円	3402 C-125	2019年07月04日	81,000,000 円
3402 C-126	2019年08月01日	71,500,000 円	3402 C-127	2019年09月05日	69,000,000 円	3436 C-165	2019年03月28日	185,000,000 円	3436 C-166	2019年03月28日	95,000,000 円
3436 C-167	2019年05月09日	326,500,000 円	3436 C-169	2019年05月09日	218,000,000 円	3436 C-170	2019年05月09日	112,500,000 円	3436 C-171	2019年08月01日	121,000,000 円
3436 C-172	2019年08月01日	55,000,000 円	3436 C-173	2019年09月05日	181,000,000 円	3436 C-174	2019年09月05日	95,500,000 円	3436 C-175	2019年10月03日	66,500,000 円
3436 C-176	2019年10月03日	26,500,000 円	3623 C-7	2019年05月09日	127,500,000 円	3623 C-8	2019年05月09日	56,500,000 円	3623 C-9	2019年06月06日	84,000,000 円
3623 C-10	2019年08月01日	81,000,000 円	3623 C-11	2019年08月01日	35,000,000 円	3623 C-12	2019年09月05日	97,000,000 円	3623 C-13	2019年10月03日	36,500,000 円
3655 C-30	2019年05月09日	870,500,000 円	3655 C-31	2019年06月06日	1,086,000,000 円	3655 C-32	2019年06月06日	516,000,000 円	3655 C-33	2019年07月04日	789,000,000 円
3655 C-34	2019年07月04日	388,000,000 円	3655 C-35	2019年08月01日	444,500,000 円	3655 C-36	2019年08月01日	146,500,000 円	3655 C-37	2019年09月05日	382,500,000 円
3655 C-38	2019年09月05日	97,000,000 円	3655 C-39	2019年10月03日	147,000,000 円	3656 C-12	2019年05月09日	110,500,000 円	3656 C-13	2019年05月09日	54,000,000 円
3656 C-14	2019年07月04日	111,000,000 円	3656 C-15	2019年07月04日	43,000,000 円	3656 C-16	2019年08月01日	56,000,000 円	3656 C-17	2019年08月01日	19,000,000 円
3656 C-18	2019年10月03日	126,500,000 円	3656 C-19	2019年10月03日	56,500,000 円	3656 C-20	2019年10月03日	52,000,000 円	3668 C-34	2019年05月09日	33,000,000 円
3668 C-35	2019年06月06日	39,500,000 円	3668 C-36	2019年07月04日	36,000,000 円	3668 C-37	2019年07月04日	14,500,000 円	3668 C-38	2019年10月03日	113,000,000 円
3668 C-39	2019年10月03日	61,000,000 円	3668 C-40	2019年10月03日	30,000,000 円	3769 C-10	2019年03月28日	304,500,000 円	3769 C-12	2019年03月28日	151,000,000 円
3769 C-13	2019年05月09日	81,500,000 円	3769 C-14	2019年06月06日	89,500,000 円	3769 C-15	2019年07月04日	138,000,000 円	3769 C-16	2019年08月01日	189,000,000 円
3769 C-17	2019年08月01日	46,000,000 円	3769 C-18	2019年09月05日	241,500,000 円	3769 C-19	2019年09月05日	102,000,000 円	3774 C-16	2019年03月28日	187,000,000 円
3774 C-17	2019年06月06日	122,500,000 円	3774 C-18	2019年07月04日	157,000,000 円	3774 C-19	2019年08月01日	60,000,000 円	3774 C-20	2019年09月05日	113,000,000 円
3778 C-19	2019年05月09日	121,500,000 円	3778 C-20	2019年07月04日	58,500,000 円	3778 C-21	2019年08月01日	42,500,000 円	3778 C-22	2019年09月05日	71,000,000 円
3778 C-23	2019年09月05日	37,500,000 円	3778 C-24	2019年09月05日	35,000,000 円	3914 C-24	2019年03月28日	184,000,000 円	3914 C-26	2019年03月28日	79,000,000 円
3914 C-27	2019年05月09日	84,000,000 円	3914 C-28	2019年06月06日	98,000,000 円	3914 C-29	2019年06月06日	51,500,000 円	3914 C-30	2019年06月06日	25,500,000 円
3914 C-31	2019年07月04日	338,500,000 円	3914 C-32	2019年07月04日	293,000,000 円	3914 C-33	2019年07月04日	215,500,000 円	3914 C-34	2019年07月04日	187,000,000 円
3914 C-35	2019年07月04日	126,000,000 円	3914 C-36	2019年07月04日	112,500,000 円	3914 C-37	2019年08月01日	66,000,000 円	3914 C-38	2019年08月01日	68,000,000 円
3914 C-39	2019年08月01日	26,500,000 円	3914 C-40	2019年08月01日	65,000,000 円	3914 C-41	2019年08月01日	34,500,000 円	3914 C-42	2019年08月01日	37,000,000 円
3914 C-43	2019年09月05日	394,500,000 円	3914 C-44	2019年09月05日	248,000,000 円	3914 C-45	2019年09月05日	149,500,000 円	3914 C-46	2019年09月05日	114,500,000 円
3914 C-47	2019年09月05日	66,500,000 円	3914 C-48	2019年10月03日	246,500,000 円	3914 C-49	2019年10月03日	151,500,000 円	3914 C-50	2019年10月03日	95,000,000 円
3914 C-51	2019年10月03日	46,000,000 円	3938 C-40	2019年03月28日	267,000,000 円	3938 C-41	2019年03月28日	128,500,000 円	3938 C-42	2019年03月28日	55,500,000 円
3938 C-45	2019年06月06日	62,500,000 円	3938 C-46	2019年06月06日	21,500,000 円	3938 C-47	2019年07月04日	30,500,000 円	3938 C-48	2019年08月01日	34,000,000 円
3938 C-49	2019年09月05日	189,000,000 円	3938 C-50	2019年09月05日	116,500,000 円	3938 C-51	2019年09月05日	65,500,000 円	3938 C-52	2019年10月03日	88,000,000 円
3938 C-53	2019年10月03日	69,500,000 円	3938 C-54	2019年10月03日	40,000,000 円	4004 C-22	2019年03月28日	243,000,000 円	4004 C-23	2019年03月28日	113,500,000 円
4004 C-24	2019年05月09日	132,500,000 円	4004 C-25	2019年08月01日	91,000,000 円	4004 C-26	2019年08月01日	42,000,000 円	4004 C-27	2019年09月05日	66,000,000 円
4004 C-28	2019年10月03日	54,000,000 円	4063 C-133	2019年05月09日	315,000,000 円	4063 C-134	2019年05月09日	264,000,000 円	4063 C-135	2019年05月09日	154,500,000 円
4063 C-136	2019年08月01日	188,500,000 円	4063 C-137	2019年08月01日	89,000,000 円	4063 C-138	2019年09月05日	156,500,000 円	4063 C-139	2019年09月05日	79,500,000 円
4063 C-140	2019年09月05日	80,000,000 円	4063 C-141	2019年10月03日	87,500,000 円	4344 C-6	2019年05月09日	171,000,000 円	4344 C-7	2019年05月09日	69,000,000 円
4344 C-8	2019年06月06日	118,500,000 円	4344 C-9	2019年07月04日	66,000,000 円	4344 C-10	2019年09月05日	77,000,000 円	4344 C-11	2019年10月03日	55,000,000 円
4344 C-12	2019年10月03日	31,000,000 円	4369 C-19	2019年03月28日	235,000,000 円	4369 C-22	2019年07月04日	315,500,000 円	4369 C-23	2019年07月04日	149,000,000 円
4369 C-24	2019年08月01日	302,500,000 円	4369 C-25	2019年08月01日	166,000,000 円	4369 C-26	2019年09月05日	263,500,000 円	4369 C-27	2019年09月05日	123,000,000 円
4369 C-28	2019年10月03日	197,000,000 円	4369 C-29	2019年10月03日	172,000,000 円	4369 C-30	2019年10月03日	74,000,000 円	4452 C-20	2019年06月06日	189,500,000 円
4452 C-21	2019年06月06日	87,500,000 円	4452 C-22	2019年09月05日	91,500,000 円	4452 C-23	2019年10月03日	48,000,000 円	4502 C-177	2019年03月28日	376,500,000 円
4502 C-178	2019年03月28日	222,000,000 円	4502 C-179	2019年03月28日	117,000,000 円	4502 C-182	2019年05月09日	147,500,000 円	4502 C-183	2019年05月09日	71,000,000 円
4502 C-184	2019年06月06日	85,500,000 円	4502 C-185	2019年07月04日	201,000,000 円	4502 C-186	2019年07月04日	110,000,000 円	4502 C-187	2019年08月01日	122,500,000 円
4502 C-188	2019年08月01日	50,500,000 円	4507 C-31	2019年03月28日	63,500,000 円	4507 C-32	2019年05月09日	154,000,000 円	4507 C-33	2019年07月04日	32,500,000 円
4507 C-34	2019年08月01日	115,000,000 円	4528 C-52	2019年03月28日	97,000,000 円	4528 C-53	2019年06月06日	64,000,000 円	4528 C-54	2019年08月01日	22,500,000 円
4565 C-75	2019年06月06日	348,000,000 円	4565 C-76	2019年06月06日	261,500,000 円	4565 C-77	2019年06月06日	143,500,000 円	4565 C-78	2019年07月04日	444,500,000 円
4565 C-79	2019年07月04日	279,000,000 円	4565 C-80	2019年07月04日	137,000,000 円	4565 C-81	2019年08月01日	432,000,000 円	4565 C-82	2019年08月01日	200,500,000 円
4565 C-83	2019年08月01日	233,000,000 円	4565 C-84	2019年09月05日	403,000,000 円	4565 C-85	2019年09月05日	195,500,000 円	4565 C-86	2019年09月05日	115,000,000 円
4565 C-87	2019年10月03日	232,000,000 円	4565 C-88	2019年10月03日	113,500,000 円	4587 C-44	2019年06月06日	203,500,000 円	4587 C-45	2019年06月06日	57,500,000 円
4587 C-46	2019年07月04日	162,500,000 円	4587 C-47	2019年08月01日	123,000,000 円	4587 C-48	2019年09月05日	201,500,000 円	4587 C-49	2019年09月05日	65,500,000 円
4661 C-96	2019年03月28日	87,500,000 円	4661 C-97	2019年06月06日	196,000,000 円	4661 C-98	2019年06月06日	94,500,000 円	4661 C-99	2019年07月04日	43,000,000 円
4661 C-100	2019年08月01日	188,000,000 円	4661 C-101	2019年08月01日	54,500,000 円	4661 C-102	2019年09月05日	125,500,000 円	4661 C-103	2019年09月05日	53,500,000 円
4661 C-104	2019年09月05日	53,000,000 円	4661 C-105	2019年10月03日	168,000,000 円	4661 C-106	2019年10月03日	66,500,000 円	4661 C-107	2019年10月03日	61,500,000 円
4714 C-8	2019年03月28日	350,500,000 円	4714 C-9	2019年07月04日	311,500,000 円	4714 C-10	2019年07月04日	134,500,000 円	4714 C-11	2019年08月01日	401,000,000 円
4714 C-12	2019年08月01日	190,500,000 円	4751 C-107	2019年03月28日	547,500,000 円	4751 C-108	2019年03月28日	292,500,000 円	4751 C-109	2019年03月28日	151,500,000 円
4751 C-111	2019年05月09日	223,000,000 円	4751 C-114	2019年05月09日	103,500,000 円	4751 C-115	2019年07月04日	235,500,000 円	4751 C-116	2019年07月04日	153,500,000 円
4751 C-117	2019年07月04日	70,500,000 円	4751 C-118	2019年09月05日	349,500,000 円	4751 C-119	2019年09月05日	201,000,000 円	4751 C-120	2019年09月05日	114,500,000 円
4755 C-240	2019年03月28日	362,000,000 円	4755 C-241	2019年03月28日	230,500,000 円	4755 C-242	2019年03月28日	139,000,000 円	4755 C-246	2019年05月09日	174,500,000 円
4755 C-248	2019年06月06日	481,500,000 円	4755 C-249	2019年06月06日	346,000,000 円	4755 C-250	2019年06月06日	165,000,000 円	4755 C-251	2019年07月04日	391,000,000 円
4755 C-252	2019年07月04日	241,000,000 円	4755 C-253	2019年08月01日	154,000,000 円	4755 C-254	2019年08月01日	66,000,000 円	4755 C-255	2019年09月05日	206,500,000 円
4755 C-256	2019年09月05日	123,000,000 円	4755 C-257	2019年09月05日	58,000,000 円	4755 C-258	2019年10月03日	237,500,000 円	4755 C-259	2019年10月03日	136,000,000 円
4755 C-260	2019年10月03日	73,000,000 円	4819 C-52	2019年03月28日	139,000,000 円	4819 C-53	2019年05月09日	148,000,000 円	4819 C-54	2019年05月09日	56,500,000 円
4819 C-55	2019年07月04日	156,500,000 円	4819 C-56	2019年08月01日	68,000,000 円	4819 C-57	2019年09月05日	142,500,000 円	4819 C-58	2019年10月03日	77,500,000 円
4847 C-7	2019年06月06日	82,000,000 円	4847 C-8	2019年07月04日	86,500,000 円	4847 C-9	2019年07月04日	45,000,000 円	4901 C-74	2019年07月04日	30,500,000 円
4901 C-75	2019年08月01日	72,000,000 円	4901 C-76	2019年09月05日	117,500,000 円	4901 C-77	2019年09月05日	102,000,000 円	4901 C-78	2019年09月05日	45,000,000 円
4901 C-79	2019年09月05日	44,500,000 円	4922 C-14	2019年05月09日	240,500,000 円	4922 C-15	2019年05月09日	131,000,000 円	4922 C-16	2019年07月04日	169,000,000 円
4922 C-17	2019年08月01日	74,500,000 円	4922 C-18	2019年09月05日	157,500,000 円	4922 C-19	2019年10月03日	116,500,000 円	4922 C-20	2019年10月03日	41,000,000 円
5020 C-52	2019年03月28日	100,500,000 円	5020 C-53	2019年07月04日	82,000,000 円	5020 C-54	2019年08月01日	35,000,000 円	5020 C-55	2019年09月05日	76,500,000 円
5020 C-56	2019年09月05日	43,500,000 円	5020 C-57	2019年10月03日	51,000,000 円	5108 C-76	2019年03月28日	85,500,000 円	5108 C-77	2019年03月28日	26,500,000 円
5108 C-78	2019年07月04日	23,500,000 円	5233 C-47	2019年03月28日	96,500,000 円	5233 C-48	2019年07月04日	50,000,000 円	5233 C-49	2019年08月01日	40,000,000 円
5233 C-50	2019年09月05日	69,000,000 円	5233 C-51	2019年10月03日	65,000,000 円	5301 C-18	2019年05月09日	251,000,000 円	5301 C-19	2019年05月09日	131,000,000 円
5301 C-20	2019年05月09日	64,000,000 円	5301 C-21	2019年06月06日	171,000,000 円	5301 C-22	2019年07月04日	82,000,000 円	5301 C-23	2019年07月04日	30,500,000 円
5301 C-24	2019年08月01日	112,000,000 円	5301 C-25	2019年08月01日	79,000,000 円	5301 C-26	2019年08月01日	56,000,000 円	5301 C-27	2019年08月01日	22,000,000 円
5301 C-28	2019年09月05日	54,500,000 円	5301 C-29	2019年09月05日	93,000,000 円	5301 C-30	2019年09月05日	41,500,000 円	5301 C-31	2019年10月03日	23,000,000 円
5401 C-188	2019年05月09日	107,000,000 円	5401 C-189	2019年05月09日	43,000,000 円	5401 C-190	2019年07月04日	80,500,000 円	5401 C-191	2019年09月05日	63,500,000 円
5401 C-192	2019年09月05日	22,000,000 円	5401 C-193	2019年10月03日	43,500,000 円	5401 C-194	2019年10月03日	18,000,000 円	5631 C-47	2019年03月28日	87,000,000 円
5631 C-48	2019年07月04日	86,500,000 円	5631 C-49	2019年07月04日	25,500,000 円	5631 C-50	2019年08月01日	40,500,000 円	5631 C-51	2019年09月05日	53,000,000 円
5631 C-52	2019年10月03日	32,500,000 円	5706 C-22	2019年03月28日	119,500,000 円	5706 C-23	2019年05月09日	74,000,000 円	5706 C-24	2019年07月04日	147,000,000 円
5706 C-25	2019年07月04日	72,000,000 円	5706 C-26	2019年08月01日	95,000,000 円	5706 C-27	2019年09月05日	90,500,000 円	5706 C-28	2019年10月03日	37,000,000 円
5713 C-216	2019年03月28日	52,000,000 円	5713 C-217	2019年07月04日	157,500,000 円	5713 C-218	2019年08月01日	73,500,000 円	5713 C-219	2019年09月05日	78,500,000 円
5713 C-220	2019年10月03日	70,000,000 円	5713 C-221	2019年10月03日	33,500,000 円	5911 C-10	2019年07月04日	64,500,000 円	6098 C-29	2019年03月28日	379,500,000 円
6098 C-31	2019年03月28日	160,500,000 円	6098 C-32	2019年05月09日	211,000,000 円	6098 C-33	2019年06月06日	242,500,000 円	6098 C-34	2019年07月04日	327,500,000 円
6098 C-35	2019年07月04日	120,500,000 円	6098 C-36	2019年07月04日	135,000,000 円	6098 C-37	2019年08月01日	119,500,000 円	6098 C-38	2019年10月03日	308,000,000 円
6098 C-39	2019年10月03日	228,000,000 円	6098 C-40	2019年10月03日	164,000,000 円	6098 C-41	2019年10月03日	60,000,000 円	6146 C-38	2019年03月28日	167,000,000 円
6146 C-39	2019年05月09日	310,000,000 円	6146 C-40	2019年05月09日	199,500,000 円	6146 C-41	2019年07月04日	220,500,000 円	6146 C-42	2019年07月04日	138,500,000 円
6146 C-43	2019年08月01日	141,500,000 円	6146 C-44	2019年08月01日	59,000,000 円	6146 C-45	2019年08月01日	87,500,000 円	6146 C-46	2019年09月05日	233,000,000 円
6146 C-47	2019年09月05日	150,500,000 円	6146 C-48	2019年10月03日	129,500,000 円	6146 C-49	2019年10月03日	59,500,000 円	6172 C-8	2019年06月06日	62,500,000 円
6172 C-9	2019年07月04日	83,000,000 円	6172 C-10	2019年07月04日	21,000,000 円	6172 C-11	2019年08月01日	19,500,000 円	6172 C-12	2019年09月05日	46,000,000 円
6208 C-17	2019年05月09日	209,500,000 円	6208 C-18	2019年05月09日	118,500,000 円	6208 C-19	2019年10月03日	23,000,000 円	6222 C-10	2019年06月06日	76,000,000 円
6222 C-11	2019年07月04日	117,000,000 円	6222 C-12	2019年07月04日	55,000,000 円	6240 C-31	2019年03月28日	251,000,000 円	6240 C-32	2019年03月28日	121,500,000 円
6240 C-33	2019年06月06日	67,500,000 円	6240 C-34	2019年08月01日	98,000,000 円	6240 C-35	2019年10月03日	167,000,000 円	6240 C-36	2019年10月03日	73,000,000 円
6258 C-25	2019年05月09日	43,500,000 円	6258 C-26	2019年07月04日	84,500,000 円	6258 C-27	2019年07月04日	53,000,000 円	6258 C-28	2019年09月05日	98,500,000 円
6258 C-29	2019年10月03日	27,000,000 円	6301 C-165	2019年03月28日	195,500,000 円	6301 C-166	2019年06月06日	195,500,000 円	6301 C-167	2019年10月03日	95,000,000 円
6305 C-41	2019年05月09日	39,500,000 円	6305 C-42	2019年06月06日	64,500,000 円	6305 C-43	2019年06月06日	28,000,000 円	6305 C-44	2019年09月05日	35,500,000 円
6324 C-20	2019年05月09日	212,500,000 円	6324 C-21	2019年05月09日	130,500,000 円	6324 C-22	2019年07月04日	164,000,000 円	6367 C-103	2019年03月28日	155,500,000 円
6367 C-104	2019年06月06日	248,500,000 円	6367 C-105	2019年07月04日	151,000,000 円	6367 C-106	2019年08月01日	56,500,000 円	6367 C-107	2019年09月05日	107,000,000 円
6383 C-28	2019年03月28日	134,000,000 円	6383 C-29	2019年05月09日	247,000,000 円	6383 C-30	2019年06月06日	185,500,000 円	6383 C-31	2019年08月01日	304,500,000 円
6383 C-32	2019年08月01日	102,500,000 円	6383 C-33	2019年09月05日	251,000,000 円	6383 C-34	2019年09月05日	85,500,000 円	6425 C-22	2019年03月28日	64,000,000 円
6425 C-23	2019年09月05日	114,500,000 円	6425 C-24	2019年10月03日	58,000,000 円	6479 C-45	2019年09月05日	91,000,000 円	6501 C-191	2019年03月28日	309,500,000 円
6501 C-193	2019年03月28日	149,000,000 円	6501 C-195	2019年03月28日	59,500,000 円	6501 C-197	2019年05月09日	63,000,000 円	6501 C-198	2019年06月06日	171,500,000 円
6501 C-199	2019年06月06日	85,000,000 円	6501 C-200	2019年07月04日	59,500,000 円	6501 C-201	2019年08月01日	49,000,000 円	6501 C-202	2019年09月05日	129,000,000 円
6501 C-203	2019年09月05日	66,000,000 円	6501 C-204	2019年09月05日	29,500,000 円	6501 C-205	2019年10月03日	423,500,000 円	6501 C-206	2019年10月03日	207,500,000 円
6501 C-207	2019年10月03日	69,500,000 円	6506 C-62	2019年05月09日	648,500,000 円	6506 C-63	2019年05月09日	353,000,000 円	6506 C-64	2019年06月06日	218,000,000 円
6506 C-65	2019年07月04日	438,500,000 円	6506 C-66	2019年08月01日	299,500,000 円	6506 C-67	2019年08月01日	172,000,000 円	6506 C-68	2019年09月05日	409,000,000 円
6506 C-69	2019年09月05日	228,500,000 円	6506 C-70	2019年10月03日	195,000,000 円	6506 C-71	2019年10月03日	134,500,000 円	6541 C-7	2019年05月09日	85,500,000 円
6541 C-8	2019年07月04日	273,500,000 円	6541 C-9	2019年07月04日	139,000,000 円	6541 C-10	2019年08月01日	153,500,000 円	6541 C-11	2019年09月05日	107,500,000 円
6541 C-12	2019年10月03日	98,000,000 円	6594 C-129	2019年01月17日	251,000,000 円	6594 C-132	2019年05月09日	363,500,000 円	6594 C-133	2019年05月09日	193,000,000 円
6594 C-134	2019年08月01日	162,500,000 円	6594 C-135	2019年08月01日	60,500,000 円	6594 C-136	2019年09月05日	280,500,000 円	6594 C-137	2019年09月05日	137,000,000 円
6594 C-138	2019年10月03日	139,000,000 円	6594 C-139	2019年10月03日	54,500,000 円	6619 C-46	2019年05月09日	182,000,000 円	6619 C-47	2019年05月09日	83,500,000 円
6619 C-48	2019年08月01日	43,000,000 円	6619 C-49	2019年08月01日	22,000,000 円	6619 C-50	2019年09月05日	28,500,000 円	6619 C-51	2019年09月05日	13,500,000 円
6619 C-52	2019年10月03日	36,500,000 円	6619 C-53	2019年10月03日	13,000,000 円	6645 C-7	2019年05月09日	258,500,000 円	6645 C-8	2019年05月09日	133,500,000 円
6645 C-9	2019年05月09日	63,000,000 円	6645 C-10	2019年09月05日	67,500,000 円	6645 C-11	2019年10月03日	48,000,000 円	6701 C-121	2019年10月03日	65,000,000 円
6701 C-122	2019年10月03日	34,000,000 円	6702 C-177	2019年05月09日	57,500,000 円	6702 C-178	2019年10月03日	81,000,000 円	6702 C-179	2019年10月03日	51,500,000 円
6723 C-19	2019年03月28日	77,500,000 円	6723 C-20	2019年07月04日	83,000,000 円	6723 C-21	2019年08月01日	41,500,000 円	6723 C-22	2019年09月05日	66,500,000 円
6728 C-30	2019年03月28日	55,500,000 円	6728 C-31	2019年07月04日	108,000,000 円	6728 C-32	2019年08月01日	67,000,000 円	6728 C-33	2019年09月05日	58,500,000 円
6728 C-34	2019年09月05日	54,500,000 円	6752 C-213	2019年03月28日	101,000,000 円	6752 C-214	2019年05月09日	71,000,000 円	6752 C-215	2019年06月06日	163,500,000 円
6752 C-216	2019年06月06日	106,000,000 円	6752 C-217	2019年06月06日	65,000,000 円	6754 C-11	2019年03月28日	306,500,000 円	6754 C-12	2019年06月06日	125,000,000 円
6754 C-13	2019年07月04日	107,000,000 円	6754 C-14	2019年08月01日	114,500,000 円	6754 C-15	2019年09月05日	172,500,000 円	6754 C-16	2019年09月05日	95,000,000 円
6754 C-17	2019年10月03日	119,500,000 円	6754 C-18	2019年10月03日	45,500,000 円	6758 C-333	2019年03月28日	444,000,000 円	6758 C-334	2019年03月28日	199,000,000 円
6758 C-335	2019年06月06日	465,000,000 円	6758 C-336	2019年06月06日	218,500,000 円	6758 C-337	2019年06月06日	142,000,000 円	6758 C-338	2019年08月01日	255,500,000 円
6758 C-339	2019年08月01日	110,500,000 円	6758 C-340	2019年10月03日	240,500,000 円	6758 C-341	2019年10月03日	86,000,000 円	6762 C-150	2019年03月28日	147,000,000 円
6762 C-151	2019年05月09日	150,500,000 円	6762 C-152	2019年06月06日	134,000,000 円	6762 C-153	2019年07月04日	194,000,000 円	6762 C-154	2019年08月01日	176,000,000 円

6762 C-155	2019年08月01日	105,000,000 円	6762 C-156	2019年09月05日	291,000,000 円	6762 C-157	2019年09月05日	179,500,000 円	6762 C-158	2019年09月05日	84,500,000 円
6762 C-159	2019年10月03日	154,000,000 円	6762 C-160	2019年10月03日	78,500,000 円	6762 C-161	2019年10月03日	79,500,000 円	6770 C-43	2019年08月01日	34,500,000 円
6770 C-44	2019年09月05日	48,500,000 円	6856 C-21	2019年06月06日	80,000,000 円	6861 C-73	2019年03月28日	544,000,000 円	6861 C-75	2019年03月28日	224,000,000 円
6861 C-76	2019年05月09日	571,500,000 円	6861 C-77	2019年05月09日	264,000,000 円	6861 C-78	2019年06月06日	174,000,000 円	6861 C-79	2019年07月04日	387,500,000 円
6861 C-80	2019年07月04日	226,500,000 円	6861 C-81	2019年07月04日	122,000,000 円	6861 C-82	2019年09月05日	232,000,000 円	6861 C-83	2019年09月05日	121,000,000 円
6861 C-84	2019年10月03日	239,500,000 円	6861 C-85	2019年10月03日	147,500,000 円	6861 C-86	2019年10月03日	84,500,000 円	6861 C-87	2019年10月03日	41,500,000 円
6864 C-17	2019年05月09日	350,500,000 円	6864 C-18	2019年05月09日	201,000,000 円	6864 C-19	2019年08月01日	191,000,000 円	6864 C-20	2019年08月01日	99,000,000 円
6871 C-29	2019年05月09日	219,500,000 円	6871 C-30	2019年06月06日	105,000,000 円	6954 C-183	2019年03月28日	45,000,000 円	6954 C-184	2019年05月09日	126,000,000 円
6954 C-185	2019年07月04日	97,500,000 円	6954 C-186	2019年07月04日	55,500,000 円	6954 C-187	2019年09月05日	76,500,000 円	6954 C-188	2019年09月05日	29,000,000 円
6954 C-189	2019年10月03日	39,000,000 円	6954 C-190	2019年10月03日	16,000,000 円	6981 C-152	2019年05月09日	435,500,000 円	6981 C-153	2019年05月09日	281,500,000 円
6981 C-154	2019年05月09日	223,500,000 円	6981 C-155	2019年07月04日	389,000,000 円	6981 C-156	2019年07月04日	222,500,000 円	6981 C-157	2019年08月01日	195,500,000 円
6981 C-158	2019年08月01日	83,500,000 円	6981 C-159	2019年10月03日	103,500,000 円	6981 C-160	2019年10月03日	47,000,000 円	6988 C-146	2019年03月28日	43,000,000 円
6988 C-147	2019年06月06日	41,000,000 円	6988 C-148	2019年07月04日	33,500,000 円	6988 C-149	2019年09月05日	134,500,000 円	6988 C-150	2019年10月03日	97,000,000 円
7201 C-241	2019年03月28日	31,000,000 円	7201 C-242	2019年06月06日	61,000,000 円	7201 C-243	2019年06月06日	21,000,000 円	7201 C-244	2019年07月04日	27,000,000 円
7201 C-245	2019年09月05日	223,500,000 円	7201 C-246	2019年09月05日	165,500,000 円	7201 C-247	2019年09月05日	48,500,000 円	7203 C-295	2019年05月09日	152,500,000 円
7203 C-296	2019年05月09日	46,000,000 円	7203 C-297	2019年06月06日	51,000,000 円	7203 C-298	2019年08月01日	88,000,000 円	7203 C-299	2019年08月01日	41,000,000 円
7203 C-300	2019年10月03日	25,500,000 円	7261 C-72	2019年06月06日	38,000,000 円	7261 C-73	2019年09月05日	137,000,000 円	7261 C-74	2019年09月05日	50,500,000 円
7267 C-215	2019年06月06日	70,000,000 円	7267 C-216	2019年09月05日	35,500,000 円	7269 C-37	2019年03月28日	317,000,000 円	7269 C-38	2019年03月28日	126,000,000 円
7269 C-39	2019年06月06日	226,500,000 円	7269 C-40	2019年08月01日	177,000,000 円	7269 C-41	2019年08月01日	97,000,000 円	7269 C-42	2019年09月05日	142,000,000 円
7269 C-43	2019年09月05日	68,000,000 円	7269 C-44	2019年10月03日	61,500,000 円	7270 C-81	2019年03月28日	102,000,000 円	7270 C-82	2019年05月09日	93,000,000 円
7270 C-83	2019年07月04日	67,500,000 円	7270 C-84	2019年09月05日	83,000,000 円	7270 C-85	2019年09月05日	45,000,000 円	7270 C-86	2019年10月03日	53,500,000 円
7270 C-87	2019年10月03日	22,500,000 円	7276 C-19	2019年05月09日	90,500,000 円	7276 C-20	2019年08月01日	52,500,000 円	7276 C-21	2019年09月05日	92,000,000 円
7532 C-17	2019年05月09日	101,000,000 円	7532 C-18	2019年07月04日	106,500,000 円	7532 C-19	2019年10月03日	58,000,000 円	7564 C-2	2019年03月28日	198,000,000 円
7564 C-3	2019年03月28日	98,500,000 円	7564 C-4	2019年05月09日	74,500,000 円	7564 C-5	2019年07月04日	136,500,000 円	7564 C-6	2019年07月04日	54,500,000 円
7564 C-7	2019年09月05日	112,000,000 円	7564 C-8	2019年09月05日	40,500,000 円	7564 C-9	2019年10月03日	195,000,000 円	7564 C-10	2019年10月03日	131,000,000 円
7564 C-11	2019年10月03日	83,000,000 円	7564 C-12	2019年10月03日	48,500,000 円	7564 C-13	2019年10月03日	26,500,000 円	7575 C-29	2019年03月28日	57,000,000 円
7575 C-30	2019年05月09日	96,000,000 円	7575 C-31	2019年07月04日	96,500,000 円	7600 C-13	2019年09月05日	343,500,000 円	7600 C-14	2019年09月05日	8,500,000 円
7717 C-47	2019年03月28日	184,000,000 円	7717 C-48	2019年05月09日	165,500,000 円	7717 C-49	2019年05月09日	96,500,000 円	7717 C-50	2019年07月04日	153,000,000 円
7717 C-51	2019年07月04日	74,500,000 円	7717 C-52	2019年08月01日	117,000,000 円	7717 C-53	2019年08月01日	54,000,000 円	7717 C-54	2019年09月05日	175,500,000 円
7717 C-55	2019年09月05日	100,000,000 円	7717 C-56	2019年09月05日	55,500,000 円	7717 C-57	2019年10月03日	97,500,000 円	7717 C-58	2019年10月03日	32,000,000 円
7732 C-32	2019年05月09日	132,500,000 円	7732 C-33	2019年09月05日	61,000,000 円	7751 C-184	2019年06月06日	73,500,000 円	7751 C-185	2019年09月05日	30,000,000 円
7751 C-186	2019年10月03日	36,000,000 円	7779 C-46	2019年07月04日	30,000,000 円	7779 C-47	2019年08月01日	16,000,000 円	7779 C-48	2019年09月05日	100,000,000 円
7779 C-49	2019年10月03日	45,000,000 円	7779 C-50	2019年10月03日	23,500,000 円	7832 C-14	2019年03月28日	180,500,000 円	7832 C-15	2019年03月28日	72,000,000 円
7832 C-16	2019年06月06日	73,000,000 円	7832 C-17	2019年08月01日	207,000,000 円	7832 C-18	2019年08月01日	106,500,000 円	7832 C-19	2019年08月01日	59,500,000 円
7832 C-20	2019年09月05日	219,000,000 円	7832 C-21	2019年09月05日	80,500,000 円	7832 C-22	2019年10月03日	98,500,000 円	7832 C-23	2019年10月03日	41,500,000 円
7867 C-5	2019年03月28日	171,000,000 円	7867 C-6	2019年06月06日	155,500,000 円	7867 C-7	2019年06月06日	76,500,000 円	7867 C-8	2019年07月04日	80,000,000 円
7867 C-9	2019年08月01日	84,500,000 円	7867 C-10	2019年09月05日	165,000,000 円	7867 C-11	2019年09月05日	115,000,000 円	7974 C-334	2019年03月28日	667,000,000 円
7974 C-335	2019年03月28日	462,000,000 円	7974 C-336	2019年03月28日	304,500,000 円	7974 C-337	2019年03月28日	192,500,000 円	7974 C-338	2019年03月28日	118,500,000 円
7974 C-339	2019年05月09日	584,000,000 円	7974 C-341	2019年05月09日	461,000,000 円	7974 C-342	2019年05月09日	312,500,000 円	7974 C-344	2019年05月09日	204,500,000 円
7974 C-345	2019年05月09日	130,500,000 円	7974 C-346	2019年06月06日	755,000,000 円	7974 C-347	2019年06月06日	559,000,000 円	7974 C-348	2019年06月06日	356,000,000 円
7974 C-349	2019年06月06日	178,000,000 円	7974 C-350	2019年06月06日	217,000,000 円	7974 C-351	2019年06月06日	128,500,000 円	7974 C-352	2019年07月04日	276,000,000 円
7974 C-353	2019年07月04日	130,500,000 円	7974 C-354	2019年08月01日	598,000,000 円	7974 C-355	2019年08月01日	397,000,000 円	7974 C-356	2019年08月01日	253,000,000 円
7974 C-357	2019年08月01日	89,000,000 円	7974 C-358	2019年08月01日	157,000,000 円	7974 C-359	2019年09月05日	596,000,000 円	7974 C-360	2019年09月05日	298,000,000 円
7974 C-361	2019年09月05日	360,500,000 円	7974 C-362	2019年09月05日	202,000,000 円	7974 C-363	2019年09月05日	117,500,000 円	7974 C-364	2019年09月05日	108,500,000 円
7974 C-365	2019年10月03日	184,000,000 円	7974 C-366	2019年10月03日	47,500,000 円	8031 C-158	2019年05月09日	79,500,000 円	8031 C-159	2019年07月04日	77,000,000 円
8035 C-233	2019年03月28日	283,000,000 円	8035 C-234	2019年05月09日	501,500,000 円	8035 C-235	2019年05月09日	269,000,000 円	8035 C-236	2019年07月04日	449,500,000 円
8035 C-237	2019年07月04日	249,500,000 円	8035 C-238	2019年07月04日	130,500,000 円	8035 C-239	2019年08月01日	357,000,000 円	8035 C-240	2019年08月01日	188,500,000 円
8035 C-241	2019年09月05日	655,000,000 円	8035 C-242	2019年09月05日	421,500,000 円	8035 C-243	2019年09月05日	282,500,000 円	8035 C-244	2019年09月05日	261,000,000 円
8035 C-245	2019年10月03日	587,000,000 円	8035 C-246	2019年10月03日	460,500,000 円	8035 C-247	2019年10月03日	271,000,000 円	8035 C-248	2019年10月03日	204,500,000 円
8058 C-180	2019年05月09日	158,500,000 円	8058 C-181	2019年07月04日	98,500,000 円	8058 C-182	2019年08月01日	128,000,000 円	8113 C-75	2019年05月09日	231,500,000 円
8113 C-76	2019年08月01日	115,500,000 円	8113 C-77	2019年10月03日	110,500,000 円	8227 C-25	2019年03月28日	122,500,000 円	8227 C-26	2019年03月28日	50,500,000 円
8227 C-27	2019年05月09日	75,500,000 円	8227 C-28	2019年06月06日	43,500,000 円	8227 C-29	2019年06月06日	30,000,000 円	8227 C-30	2019年09月05日	59,000,000 円
8227 C-31	2019年10月03日	26,000,000 円	8227 C-32	2019年10月03日	12,500,000 円	8306 C-289	2019年03月28日	53,000,000 円	8306 C-290	2019年05月09日	39,500,000 円
8306 C-291	2019年06月06日	44,000,000 円	8306 C-292	2019年07月04日	89,500,000 円	8306 C-293	2019年07月04日	33,500,000 円	8306 C-294	2019年10月03日	40,000,000 円
8306 C-295	2019年10月03日	15,000,000 円	8316 C-288	2019年03月28日	28,500,000 円	8316 C-289	2019年07月04日	23,500,000 円	8316 C-290	2019年08月01日	35,000,000 円
8316 C-291	2019年10月03日	12,500,000 円	8411 C-353	2019年06月06日	22,500,000 円	8411 C-354	2019年07月04日	82,000,000 円	8411 C-355	2019年07月04日	34,000,000 円
8411 C-356	2019年09月05日	35,500,000 円	8411 C-357	2019年10月03日	55,500,000 円	8411 C-358	2019年10月03日	21,000,000 円	8473 C-234	2019年03月28日	237,000,000 円
8473 C-235	2019年03月28日	135,500,000 円	8473 C-236	2019年03月28日	74,000,000 円	8473 C-237	2019年05月09日	154,500,000 円	8473 C-238	2019年05月09日	75,000,000 円
8473 C-239	2019年08月01日	77,000,000 円	8473 C-240	2019年08月01日	36,000,000 円	8473 C-241	2019年09月05日	248,500,000 円	8473 C-242	2019年09月05日	151,500,000 円
8570 C-2	2019年06月06日	351,000,000 円	8570 C-3	2019年06月06日	249,000,000 円	8570 C-4	2019年08月01日	68,000,000 円	8591 C-142	2019年03月28日	73,500,000 円
8591 C-143	2019年06月06日	62,000,000 円	8591 C-144	2019年08月01日	25,500,000 円	8591 C-145	2019年09月05日	141,000,000 円	8591 C-146	2019年10月03日	120,000,000 円
8591 C-147	2019年10月03日	51,500,000 円	8604 C-264	2019年03月28日	56,500,000 円	8604 C-265	2019年05月09日	36,000,000 円	8604 C-266	2019年06月06日	59,500,000 円
8604 C-267	2019年06月06日	16,000,000 円	8604 C-268	2019年08月01日	40,500,000 円	8604 C-269	2019年08月01日	20,000,000 円	8604 C-270	2019年08月01日	9,500,000 円
8604 C-271	2019年09月05日	217,500,000 円	8604 C-272	2019年09月05日	137,000,000 円	8604 C-273	2019年09月05日	84,000,000 円	8604 C-274	2019年10月03日	150,000,000 円
8604 C-275	2019年10月03日	54,500,000 円	8604 C-276	2019年10月03日	38,500,000 円	8750 C-94	2019年06月06日	73,000,000 円	8750 C-95	2019年07月04日	51,500,000 円
8750 C-96	2019年10月03日	37,000,000 円	8830 C-130	2019年07月04日	60,500,000 円	8830 C-131	2019年07月04日	26,000,000 円	8830 C-132	2019年08月01日	26,500,000 円
8830 C-133	2019年09月05日	189,500,000 円	8876 C-18	2019年03月28日	275,500,000 円	8876 C-19	2019年05月09日	112,000,000 円	8876 C-20	2019年07月04日	205,000,000 円
8876 C-21	2019年07月04日	86,000,000 円	8876 C-22	2019年08月01日	105,000,000 円	8876 C-23	2019年09月05日	220,500,000 円	9041 C-2	2019年07月04日	62,000,000 円
9041 C-3	2019年07月04日	36,500,000 円	9064 C-42	2019年05月09日	85,500,000 円	9064 C-43	2019年06月06日	53,000,000 円	9064 C-44	2019年07月04日	64,500,000 円
9064 C-45	2019年09月05日	69,000,000 円	9064 C-46	2019年10月03日	21,500,000 円	9107 C-89	2019年05月09日	389,500,000 円	9107 C-90	2019年07月04日	361,000,000 円
9107 C-91	2019年08月01日	153,000,000 円	9107 C-92	2019年09月05日	207,000,000 円	9107 C-93	2019年09月05日	94,000,000 円	9107 C-94	2019年10月03日	212,500,000 円
9107 C-95	2019年10月03日	126,500,000 円	9201 C-75	2019年03月28日	131,500,000 円	9201 C-76	2019年06月06日	50,500,000 円	9201 C-77	2019年08月01日	31,000,000 円
9201 C-78	2019年09月05日	142,000,000 円	9432 C-116	2019年03月28日	164,500,000 円	9432 C-117	2019年06月06日	114,000,000 円	9432 C-118	2019年07月04日	74,000,000 円
9432 C-119	2019年09月05日	152,000,000 円	9432 C-120	2019年09月05日	101,500,000 円	9432 C-121	2019年10月03日	95,500,000 円	9432 C-122	2019年10月03日	32,500,000 円
9433 C-184	2019年05月09日	94,000,000 円	9433 C-185	2019年05月09日	50,000,000 円	9433 C-186	2019年07月04日	109,000,000 円	9433 C-187	2019年07月04日	43,500,000 円
9433 C-188	2019年08月01日	73,500,000 円	9433 C-189	2019年08月01日	40,000,000 円	9433 C-190	2019年09月05日	81,000,000 円	9434 C-7	2019年03月28日	72,500,000 円
9434 C-8	2019年05月09日	81,500,000 円	9434 C-9	2019年06月06日	69,000,000 円	9434 C-10	2019年07月04日	19,500,000 円	9434 C-11	2019年08月01日	25,000,000 円
9434 C-12	2019年09月05日	84,500,000 円	9627 C-15	2019年06月06日	43,000,000 円	9627 C-16	2019年07月04日	62,000,000 円	9627 C-17	2019年07月04日	20,500,000 円
9627 C-18	2019年08月01日	45,500,000 円	9627 C-19	2019年09月05日	75,000,000 円	9627 C-20	2019年10月03日	172,000,000 円	9627 C-21	2019年10月03日	47,000,000 円
9672 C-33	2019年05月09日	113,000,000 円	9672 C-34	2019年07月04日	103,000,000 円	9672 C-35	2019年07月04日	42,000,000 円	9672 C-36	2019年10月03日	55,000,000 円
9684 C-67	2019年05月09日	228,000,000 円	9684 C-68	2019年05月09日	89,500,000 円	9684 C-69	2019年06月06日	132,000,000 円	9684 C-70	2019年08月01日	167,500,000 円
9684 C-71	2019年08月01日	64,000,000 円	9684 C-72	2019年09月05日	297,500,000 円	9684 C-73	2019年09月05日	168,000,000 円	9684 C-74	2019年10月03日	147,000,000 円
9684 C-75	2019年10月03日	88,000,000 円	9697 C-4	2019年03月28日	544,000,000 円	9697 C-5	2019年03月28日	267,500,000 円	9697 C-6	2019年06月06日	167,000,000 円
9697 C-7	2019年09月05日	399,000,000 円	9697 C-8	2019年09月05日	199,500,000 円	9697 C-9	2019年09月05日	80,500,000 円	9697 C-10	2019年10月03日	178,500,000 円
9697 C-11	2019年10月03日	58,500,000 円	9766 C-28	2019年05月09日	62,000,000 円	9766 C-29	2019年10月03日	29,500,000 円	9983 C-248	2019年03月28日	380,500,000 円
9983 C-249	2019年03月28日	221,500,000 円	9983 C-250	2019年03月28日	118,500,000 円	9983 C-251	2019年05月09日	382,500,000 円	9983 C-252	2019年05月09日	225,000,000 円
9983 C-253	2019年06月06日	392,500,000 円	9983 C-254	2019年06月06日	193,000,000 円	9983 C-255	2019年06月06日	209,000,000 円	9983 C-256	2019年06月06日	126,500,000 円
9983 C-257	2019年07月04日	347,500,000 円	9983 C-258	2019年07月04日	79,500,000 円	9983 C-259	2019年07月04日	129,500,000 円	9983 C-260	2019年08月01日	232,500,000 円
9983 C-261	2019年08月01日	90,000,000 円	9983 C-262	2019年08月01日	74,500,000 円	9983 C-263	2019年09月05日	405,500,000 円	9983 C-264	2019年09月05日	249,500,000 円
9983 C-265	2019年09月05日	116,500,000 円	9983 C-266	2019年09月05日	47,500,000 円	9983 C-267	2019年10月03日	206,000,000 円	9983 C-268	2019年10月03日	75,000,000 円
9983 C-269	2019年10月03日	20,000,000 円	9984 C-477	2019年03月28日	1,630,500,000 円	9984 C-478	2019年03月28日	1,231,000,000 円	9984 C-479	2019年03月28日	892,500,000 円
9984 C-480	2019年03月28日	621,000,000 円	9984 C-481	2019年03月28日	416,500,000 円	9984 C-482	2019年03月28日	270,000,000 円	9984 C-489	2019年05月09日	165,000,000 円
9984 C-490	2019年06月06日	1,496,000,000 円	9984 C-491	2019年06月06日	1,115,500,000 円	9984 C-492	2019年06月06日	799,000,000 円	9984 C-493	2019年06月06日	550,000,000 円
9984 C-494	2019年06月06日	365,000,000 円	9984 C-495	2019年06月06日	235,500,000 円	9984 C-496	2019年08月01日	1,129,000,000 円	9984 C-497	2019年08月01日	776,000,000 円
9984 C-498	2019年08月01日	501,500,000 円	9984 C-499	2019年08月01日	305,000,000 円	9984 C-500	2019年08月01日	175,500,000 円	9984 C-501	2019年08月01日	97,000,000 円
9984 C-502	2019年08月01日	53,500,000 円	9984 C-503	2019年09月05日	840,000,000 円	9984 C-504	2019年09月05日	560,000,000 円	9984 C-505	2019年09月05日	354,000,000 円
9984 C-506	2019年09月05日	212,500,000 円	9984 C-507	2019年09月05日	122,000,000 円	9984 C-508	2019年09月05日	68,500,000 円	9984 C-509	2019年10月03日	623,000,000 円
9984 C-510	2019年10月03日	479,500,000 円	9984 C-511	2019年10月03日	361,000,000 円	9984 C-512	2019年10月03日	265,500,000 円	9984 C-513	2019年10月03日	191,500,000 円
9984 C-514	2019年10月03日	136,000,000 円	9984 C-515	2019年10月03日	95,500,000 円	9987 C-1	2019年07月04日	150,500,000 円	9987 C-2	2019年07月04日	90,500,000 円
9987 C-3	2019年07月04日	66,000,000 円									

<別表1-b> 銘柄の詳細　eワラント(国内個別株式等ープット)

銘柄コード	発行日	発行価格の総額	銘柄コード	発行日	発行価格の総額	銘柄コード	発行日	発行価格の総額	銘柄コード	発行日	発行価格の総額
1333 P-11	2019年06月06日	52,000,000 円	1333 P-12	2019年07月04日	85,000,000 円	1333 P-13	2019年09月05日	126,000,000 円	1333 P-14	2019年10月03日	70,500,000 円
1605 P-121	2019年05月09日	278,500,000 円	1605 P-122	2019年06月06日	158,000,000 円	1605 P-123	2019年07月04日	83,500,000 円	1605 P-124	2019年09月05日	130,000,000 円
1605 P-125	2019年10月03日	145,000,000 円	1801 P-50	2019年03月28日	193,000,000 円	1801 P-51	2019年08月01日	184,500,000 円	1802 P-28	2019年05月09日	113,500,000 円
1802 P-29	2019年07月04日	111,500,000 円	2120 P-24	2019年05月09日	156,000,000 円	2120 P-25	2019年06月06日	190,500,000 円	2120 P-26	2019年07月04日	83,500,000 円
2120 P-27	2019年08月01日	124,500,000 円	2120 P-28	2019年10月03日	150,500,000 円	2183 P-10	2019年03月28日	202,500,000 円	2183 P-12	2019年08月01日	57,500,000 円
2183 P-13	2019年10月03日	95,500,000 円	2269 P-20	2019年03月28日	51,000,000 円	2269 P-21	2019年09月05日	121,000,000 円	2269 P-22	2019年10月03日	102,500,000 円
2371 P-53	2019年03月28日	221,000,000 円	2371 P-54	2019年06月06日	171,000,000 円	2371 P-55	2019年08月01日	156,000,000 円	2371 P-56	2019年10月03日	121,000,000 円
2413 P-10	2019年06月06日	75,000,000 円	2413 P-11	2019年07月04日	67,500,000 円	2413 P-12	2019年08月01日	44,000,000 円	2413 P-13	2019年10月03日	66,000,000 円
2432 P-47	2019年03月28日	22,500,000 円	2432 P-48	2019年06月06日	54,500,000 円	2432 P-49	2019年06月06日	98,000,000 円	2432 P-50	2019年07月04日	65,000,000 円
2432 P-51	2019年09月05日	118,500,000 円	2670 P-11	2019年05月09日	52,500,000 円	2670 P-12	2019年06月06日	84,500,000 円	2670 P-13	2019年08月01日	92,000,000 円
2670 P-14	2019年10月03日	45,500,000 円	2782 P-12	2019年03月28日	143,000,000 円	2782 P-13	2019年07月04日	17,500,000 円	2782 P-14	2019年08月01日	48,500,000 円
2782 P-15	2019年10月03日	50,000,000 円	2914 P-122	2019年03月28日	84,500,000 円	2914 P-123	2019年05月09日	77,000,000 円	2914 P-124	2019年07月04日	48,000,000 円
2914 P-125	2019年08月01日	32,500,000 円	2914 P-126	2019年09月05日	134,000,000 円	2914 P-127	2019年10月03日	198,500,000 円	3092 P-11	2019年03月28日	34,000,000 円
3092 P-12	2019年03月28日	123,500,000 円	3092 P-13	2019年05月09日	108,000,000 円	3092 P-14	2019年05月09日	182,500,000 円	3092 P-15	2019年08月01日	91,500,000 円
3092 P-16	2019年10月03日	53,000,000 円	3092 P-17	2019年10月03日	128,000,000 円	3382 P-89	2019年06月06日	23,500,000 円	3382 P-90	2019年07月04日	23,500,000 円
3382 P-91	2019年07月04日	61,500,000 円	3382 P-92	2019年08月01日	81,500,000 円	3382 P-93	2019年09月05日	150,000,000 円	3382 P-94	2019年10月03日	183,000,000 円
3402 P-101	2019年07月04日	91,500,000 円	3402 P-102	2019年08月01日	73,000,000 円	3402 P-103	2019年09月05日	48,500,000 円	3436 P-105	2019年03月28日	90,000,000 円
3436 P-106	2019年03月28日	232,000,000 円	3436 P-107	2019年05月09日	55,000,000 円	3436 P-109	2019年05月09日	113,500,000 円	3436 P-110	2019年09月05日	91,000,000 円
3769 P-9	2019年03月28日	110,500,000 円	3769 P-10	2019年03月28日	194,000,000 円	3769 P-11	2019年05月09日	176,000,000 円	3769 P-12	2019年06月06日	141,000,000 円
3769 P-13	2019年07月04日	83,000,000 円	3769 P-14	2019年08月01日	53,500,000 円	3769 P-15	2019年08月01日	113,500,000 円	3769 P-16	2019年09月05日	90,500,000 円
3774 P-14	2019年03月28日	153,000,000 円	3774 P-15	2019年07月04日	94,500,000 円	3774 P-16	2019年08月01日	208,000,000 円	3774 P-17	2019年09月05日	184,000,000 円
3938 P-32	2019年03月28日	53,500,000 円	3938 P-33	2019年03月28日	164,500,000 円	3938 P-34	2019年06月06日	53,000,000 円	3938 P-35	2019年06月06日	101,500,000 円
3938 P-36	2019年07月04日	39,500,000 円	3938 P-37	2019年08月01日	48,000,000 円	3938 P-38	2019年09月05日	180,500,000 円	3938 P-39	2019年09月05日	134,500,000 円
3938 P-40	2019年10月03日	87,000,000 円	3938 P-41	2019年10月03日	84,000,000 円	3938 P-42	2019年10月03日	128,000,000 円	4004 P-15	2019年03月28日	66,500,000 円
4004 P-16	2019年03月28日	245,500,000 円	4004 P-17	2019年05月09日	231,000,000 円	4004 P-18	2019年08月01日	116,500,000 円	4004 P-19	2019年09月05日	66,000,000 円
4004 P-20	2019年10月03日	55,000,000 円	4063 P-108	2019年05月09日	68,500,000 円	4063 P-109	2019年05月09日	122,500,000 円	4063 P-110	2019年05月09日	197,000,000 円
4063 P-111	2019年08月01日	106,500,000 円	4063 P-112	2019年09月05日	100,000,000 円	4063 P-113	2019年09月05日	112,000,000 円	4063 P-114	2019年09月05日	205,000,000 円
4063 P-115	2019年10月03日	143,000,000 円	4452 P-20	2019年06月06日	53,000,000 円	4452 P-21	2019年06月06日	140,000,000 円	4452 P-22	2019年09月05日	57,000,000 円
4452 P-23	2019年10月03日	50,500,000 円	4502 P-143	2019年03月28日	85,500,000 円	4502 P-144	2019年03月28日	181,000,000 円	4502 P-145	2019年05月09日	147,500,000 円
4502 P-147	2019年05月09日	251,000,000 円	4502 P-148	2019年06月06日	85,000,000 円	4502 P-149	2019年07月04日	74,500,000 円	4502 P-150	2019年07月04日	130,500,000 円
4502 P-151	2019年08月01日	186,000,000 円	4502 P-152	2019年09月05日	68,000,000 円	4507 P-24	2019年03月28日	121,000,000 円	4507 P-25	2019年05月09日	79,500,000 円
4507 P-26	2019年07月04日	48,500,000 円	4507 P-27	2019年08月01日	81,500,000 円	4528 P-42	2019年03月28日	55,500,000 円	4528 P-43	2019年06月06日	33,500,000 円
4528 P-44	2019年08月01日	72,500,000 円	4587 P-5	2019年06月06日	125,000,000 円	4587 P-6	2019年07月04日	213,000,000 円	4587 P-7	2019年09月05日	91,500,000 円
4661 P-67	2019年03月28日	132,000,000 円	4661 P-68	2019年06月06日	68,000,000 円	4661 P-69	2019年07月04日	95,500,000 円	4661 P-70	2019年08月01日	34,000,000 円
4661 P-71	2019年08月01日	105,500,000 円	4661 P-72	2019年09月05日	84,000,000 円	4661 P-73	2019年09月05日	73,500,000 円	4661 P-74	2019年09月05日	142,500,000 円
4661 P-75	2019年10月03日	75,000,000 円	4661 P-76	2019年10月03日	134,000,000 円	4751 P-49	2019年03月28日	142,500,000 円	4751 P-50	2019年03月28日	387,500,000 円
4751 P-53	2019年07月04日	94,000,000 円	4751 P-54	2019年07月04日	213,500,000 円	4751 P-55	2019年09月05日	123,000,000 円	4751 P-56	2019年09月05日	191,000,000 円
4755 P-126	2019年03月28日	81,000,000 円	4755 P-127	2019年03月28日	159,500,000 円	4755 P-129	2019年03月28日	278,000,000 円	4755 P-133	2019年06月06日	135,500,000 円
4755 P-134	2019年06月06日	333,000,000 円	4755 P-135	2019年07月04日	91,000,000 円	4755 P-136	2019年07月04日	207,000,000 円	4755 P-137	2019年08月01日	140,500,000 円

4755 P-138	2019年08月01日	262,000,000 円	4755 P-139	2019年09月05日	70,500,000 円	4755 P-140	2019年09月05日	149,500,000 円	4755 P-141	2019年09月05日	273,500,000 円
4755 P-142	2019年10月03日	46,500,000 円	4755 P-143	2019年10月03日	106,500,000 円	4755 P-144	2019年10月03日	209,500,000 円	4819 P-23	2019年03月28日	168,000,000 円
4819 P-24	2019年05月09日	165,500,000 円	4819 P-25	2019年08月01日	154,500,000 円	4819 P-26	2019年09月05日	148,000,000 円	4901 P-54	2019年07月04日	49,500,000 円
4901 P-55	2019年08月01日	170,000,000 円	4901 P-56	2019年09月05日	53,000,000 円	4901 P-57	2019年09月05日	112,000,000 円	4901 P-58	2019年09月05日	129,500,000 円
4901 P-59	2019年09月05日	185,500,000 円	4922 P-11	2019年05月09日	81,000,000 円	4922 P-12	2019年05月09日	193,000,000 円	4922 P-13	2019年07月04日	51,000,000 円
4922 P-14	2019年08月01日	125,500,000 円	4922 P-15	2019年09月05日	97,500,000 円	4922 P-16	2019年10月03日	112,000,000 円	5020 P-44	2019年03月28日	57,000,000 円
5020 P-45	2019年07月04日	78,500,000 円	5020 P-46	2019年08月01日	47,500,000 円	5020 P-47	2019年09月05日	56,500,000 円	5020 P-48	2019年09月05日	64,000,000 円
5020 P-49	2019年10月03日	94,500,000 円	5108 P-55	2019年03月28日	55,500,000 円	5108 P-56	2019年07月04日	23,000,000 円	5233 P-40	2019年03月28日	90,500,000 円
5233 P-41	2019年07月04日	44,000,000 円	5233 P-42	2019年08月01日	114,000,000 円	5233 P-43	2019年09月05日	68,000,000 円	5233 P-44	2019年10月03日	71,000,000 円
5301 P-13	2019年05月09日	63,500,000 円	5301 P-14	2019年05月09日	176,000,000 円	5301 P-15	2019年06月06日	77,000,000 円	5301 P-16	2019年07月04日	68,000,000 円
5301 P-17	2019年07月04日	145,500,000 円	5301 P-18	2019年08月01日	53,500,000 円	5301 P-19	2019年08月01日	81,500,000 円	5301 P-20	2019年08月01日	90,000,000 円
5301 P-21	2019年08月01日	125,500,000 円	5301 P-22	2019年09月05日	58,000,000 円	5301 P-23	2019年09月05日	25,000,000 円	5301 P-24	2019年09月05日	117,500,000 円
5301 P-25	2019年10月03日	97,500,000 円	5401 P-165	2019年05月09日	57,500,000 円	5401 P-166	2019年07月04日	52,000,000 円	5401 P-167	2019年09月05日	42,500,000 円
5401 P-168	2019年09月05日	82,000,000 円	5401 P-169	2019年10月03日	56,500,000 円	5631 P-43	2019年03月28日	57,000,000 円	5631 P-44	2019年07月04日	67,500,000 円
5631 P-45	2019年09月05日	50,000,000 円	5631 P-46	2019年10月03日	74,500,000 円	5706 P-18	2019年03月28日	175,000,000 円	5706 P-19	2019年05月09日	141,500,000 円
5706 P-20	2019年07月04日	80,500,000 円	5706 P-21	2019年08月01日	69,000,000 円	5706 P-22	2019年09月05日	55,000,000 円	5706 P-23	2019年10月03日	80,000,000 円
5713 P-182	2019年03月28日	193,000,000 円	5713 P-183	2019年07月04日	47,500,000 円	5713 P-184	2019年08月01日	68,000,000 円	5713 P-185	2019年09月05日	94,000,000 円
5713 P-186	2019年10月03日	88,000,000 円	5911 P-8	2019年07月04日	41,000,000 円	6098 P-23	2019年03月28日	181,500,000 円	6098 P-24	2019年05月09日	313,000,000 円
6098 P-25	2019年06月06日	169,000,000 円	6098 P-26	2019年07月04日	118,500,000 円	6098 P-27	2019年07月04日	172,500,000 円	6098 P-28	2019年07月04日	264,000,000 円
6098 P-29	2019年08月01日	184,500,000 円	6098 P-30	2019年10月03日	60,500,000 円	6098 P-31	2019年10月03日	111,500,000 円	6098 P-32	2019年10月03日	236,000,000 円
6146 P-29	2019年03月28日	105,500,000 円	6146 P-30	2019年05月09日	85,500,000 円	6146 P-31	2019年05月09日	189,000,000 円	6146 P-32	2019年07月04日	156,500,000 円
6146 P-33	2019年08月01日	56,000,000 円	6146 P-34	2019年08月01日	122,500,000 円	6146 P-35	2019年08月01日	108,500,000 円	6146 P-36	2019年08月01日	205,000,000 円
6146 P-37	2019年09月05日	123,500,000 円	6146 P-38	2019年09月05日	156,500,000 円	6146 P-39	2019年10月03日	100,000,000 円	6146 P-40	2019年10月03日	177,000,000 円
6208 P-1	2019年10月03日	33,000,000 円	6222 P-9	2019年06月06日	92,500,000 円	6222 P-10	2019年07月04日	51,000,000 円	6258 P-20	2019年05月09日	98,500,000 円
6258 P-21	2019年07月04日	51,500,000 円	6258 P-22	2019年09月05日	50,000,000 円	6258 P-23	2019年10月03日	56,000,000 円	6301 P-137	2019年03月28日	203,000,000 円
6301 P-138	2019年06月06日	122,500,000 円	6301 P-139	2019年10月03日	91,000,000 円	6305 P-38	2019年05月09日	65,500,000 円	6305 P-39	2019年06月06日	31,000,000 円
6305 P-40	2019年06月06日	61,500,000 円	6305 P-41	2019年09月05日	24,500,000 円	6367 P-83	2019年03月28日	272,500,000 円	6367 P-84	2019年06月06日	182,000,000 円
6367 P-85	2019年07月04日	103,000,000 円	6367 P-86	2019年08月01日	250,000,000 円	6367 P-87	2019年09月05日	83,500,000 円	6383 P-20	2019年03月28日	276,500,000 円
6383 P-21	2019年05月09日	259,000,000 円	6383 P-22	2019年06月06日	322,500,000 円	6383 P-23	2019年08月01日	87,000,000 円	6383 P-24	2019年09月05日	104,500,000 円
6425 P-15	2019年03月28日	126,000,000 円	6425 P-16	2019年09月05日	51,500,000 円	6425 P-17	2019年10月03日	73,500,000 円	6479 P-36	2019年09月05日	96,000,000 円
6501 P-163	2019年03月28日	10,500,000 円	6501 P-164	2019年03月28日	49,500,000 円	6501 P-166	2019年03月28日	126,500,000 円	6501 P-168	2019年05月09日	122,000,000 円
6501 P-169	2019年06月06日	89,000,000 円	6501 P-170	2019年07月04日	133,000,000 円	6501 P-171	2019年08月01日	150,000,000 円	6501 P-172	2019年09月05日	43,500,000 円
6501 P-173	2019年09月05日	99,500,000 円	6501 P-174	2019年10月03日	40,000,000 円	6506 P-51	2019年05月09日	398,000,000 円	6506 P-52	2019年06月06日	551,500,000 円
6506 P-53	2019年07月04日	231,500,000 円	6506 P-54	2019年08月01日	363,000,000 円	6506 P-55	2019年09月05日	128,500,000 円	6506 P-56	2019年09月05日	226,000,000 円
6506 P-57	2019年10月03日	208,500,000 円	6506 P-58	2019年10月03日	301,500,000 円	6594 P-93	2019年01月17日	137,500,000 円	6594 P-95	2019年05月09日	108,500,000 円
6594 P-96	2019年05月09日	254,500,000 円	6594 P-97	2019年08月01日	103,500,000 円	6594 P-98	2019年08月01日	190,000,000 円	6594 P-99	2019年09月05日	73,500,000 円
6594 P-100	2019年09月05日	162,000,000 円	6594 P-101	2019年10月03日	115,000,000 円	6645 P-7	2019年05月09日	99,000,000 円	6645 P-8	2019年09月05日	58,000,000 円
6645 P-9	2019年10月03日	67,500,000 円	6702 P-153	2019年05月09日	142,000,000 円	6702 P-154	2019年10月03日	62,500,000 円	6723 P-13	2019年03月28日	76,000,000 円
6723 P-14	2019年07月04日	56,000,000 円	6723 P-15	2019年08月01日	97,000,000 円	6723 P-16	2019年09月05日	58,500,000 円	6728 P-24	2019年03月28日	167,500,000 円
6728 P-25	2019年07月04日	60,500,000 円	6728 P-26	2019年08月01日	86,500,000 円	6728 P-27	2019年09月05日	38,000,000 円	6728 P-28	2019年09月05日	74,500,000 円
6752 P-182	2019年03月28日	87,500,000 円	6752 P-183	2019年05月09日	123,500,000 円	6752 P-184	2019年06月06日	42,500,000 円	6752 P-185	2019年07月04日	103,000,000 円
6754 P-7	2019年03月28日	91,000,000 円	6754 P-9	2019年06月06日	140,000,000 円	6754 P-10	2019年07月04日	177,500,000 円	6754 P-11	2019年08月01日	153,000,000 円
6754 P-12	2019年09月05日	90,000,000 円	6754 P-13	2019年09月05日	196,000,000 円	6754 P-14	2019年10月03日	135,500,000 円	6758 P-282	2019年03月28日	151,500,000 円
6758 P-283	2019年03月28日	406,500,000 円	6758 P-284	2019年06月06日	163,500,000 円	6758 P-285	2019年08月01日	244,000,000 円	6758 P-286	2019年08月01日	379,000,000 円
6758 P-287	2019年10月03日	284,500,000 円	6762 P-118	2019年03月28日	79,500,000 円	6762 P-119	2019年05月09日	150,000,000 円	6762 P-120	2019年06月06日	232,500,000 円
6762 P-121	2019年07月04日	71,000,000 円	6762 P-122	2019年08月01日	176,500,000 円	6762 P-123	2019年09月05日	92,500,000 円	6762 P-124	2019年09月05日	187,500,000 円
6762 P-125	2019年10月03日	156,500,000 円	6770 P-33	2019年08月01日	62,000,000 円	6770 P-34	2019年09月05日	47,500,000 円	6856 P-17	2019年06月06日	114,500,000 円
6861 P-57	2019年03月28日	101,000,000 円	6861 P-58	2019年03月28日	308,000,000 円	6861 P-59	2019年05月09日	132,500,000 円	6861 P-60	2019年05月09日	230,500,000 円
6861 P-61	2019年07月04日	109,000,000 円	6861 P-62	2019年07月04日	211,000,000 円	6861 P-63	2019年09月05日	130,500,000 円	6861 P-64	2019年09月05日	182,000,000 円
6861 P-65	2019年10月03日	75,500,000 円	6861 P-66	2019年10月03日	138,000,000 円	6861 P-67	2019年10月03日	150,500,000 円	6954 P-158	2019年03月28日	97,500,000 円
6954 P-159	2019年05月09日	77,500,000 円	6954 P-160	2019年06月06日	48,500,000 円	6954 P-161	2019年07月04日	63,500,000 円	6954 P-162	2019年09月05日	29,500,000 円
6954 P-163	2019年09月05日	58,500,000 円	6954 P-164	2019年10月03日	53,500,000 円	6981 P-123	2019年05月09日	90,000,000 円	6981 P-124	2019年05月09日	133,000,000 円
6981 P-125	2019年05月09日	259,500,000 円	6981 P-126	2019年07月04日	109,000,000 円	6981 P-127	2019年08月01日	306,000,000 円	6981 P-128	2019年09月05日	83,000,000 円
6981 P-129	2019年09月05日	172,000,000 円	6981 P-130	2019年10月03日	74,000,000 円	6981 P-131	2019年10月03日	167,000,000 円	6988 P-124	2019年03月28日	48,000,000 円
6988 P-125	2019年06月06日	46,000,000 円	6988 P-126	2019年07月04日	17,500,000 円	6988 P-127	2019年09月05日	131,000,000 円	6988 P-128	2019年10月03日	119,000,000 円
7201 P-193	2019年03月28日	74,500,000 円	7201 P-194	2019年05月09日	19,500,000 円	7201 P-195	2019年06月06日	21,000,000 円	7201 P-196	2019年06月06日	39,500,000 円
7201 P-197	2019年09月05日	50,000,000 円	7201 P-198	2019年09月05日	68,500,000 円	7201 P-199	2019年09月05日	210,500,000 円	7203 P-230	2019年05月09日	31,500,000 円
7203 P-231	2019年06月06日	99,000,000 円	7203 P-232	2019年08月01日	43,000,000 円	7203 P-233	2019年08月01日	94,500,000 円	7203 P-234	2019年09月05日	13,500,000 円
7203 P-235	2019年10月03日	89,500,000 円	7261 P-13	2019年09月05日	115,000,000 円	7261 P-14	2019年09月05日	226,000,000 円	7267 P-177	2019年06月06日	55,500,000 円
7267 P-178	2019年09月05日	36,500,000 円	7269 P-33	2019年03月28日	190,500,000 円	7269 P-34	2019年06月06日	76,000,000 円	7269 P-35	2019年08月01日	148,500,000 円
7269 P-36	2019年09月05日	79,000,000 円	7269 P-37	2019年09月05日	85,500,000 円	7269 P-38	2019年09月05日	166,000,000 円	7269 P-39	2019年10月03日	137,000,000 円
7270 P-62	2019年03月28日	71,500,000 円	7270 P-63	2019年05月09日	86,000,000 円	7270 P-64	2019年07月04日	44,500,000 円	7270 P-65	2019年09月05日	60,000,000 円
7270 P-66	2019年09月05日	92,000,000 円	7270 P-67	2019年10月03日	85,000,000 円	7276 P-15	2019年05月09日	123,500,000 円	7276 P-16	2019年08月01日	95,000,000 円
7276 P-17	2019年09月05日	78,500,000 円	7532 P-3	2019年05月09日	150,000,000 円	7532 P-4	2019年07月04日	67,500,000 円	7532 P-5	2019年10月03日	68,500,000 円
7575 P-20	2019年03月28日	155,000,000 円	7575 P-21	2019年05月09日	110,500,000 円	7575 P-22	2019年07月04日	52,500,000 円	7600 P-11	2019年09月05日	332,000,000 円
7717 P-36	2019年03月28日	140,500,000 円	7717 P-37	2019年05月09日	111,000,000 円	7717 P-38	2019年07月04日	52,500,000 円	7717 P-39	2019年07月04日	109,500,000 円
7717 P-40	2019年08月01日	67,000,000 円	7717 P-41	2019年08月01日	141,500,000 円	7717 P-42	2019年09月05日	67,500,000 円	7717 P-43	2019年09月05日	151,500,000 円
7717 P-44	2019年10月03日	88,500,000 円	7732 P-21	2019年05月09日	119,000,000 円	7732 P-22	2019年09月05日	39,000,000 円	7751 P-165	2019年06月06日	25,500,000 円
7751 P-166	2019年09月05日	54,000,000 円	7751 P-167	2019年10月03日	38,000,000 円	7832 P-13	2019年03月28日	116,000,000 円	7832 P-14	2019年06月06日	59,000,000 円
7832 P-15	2019年08月01日	147,000,000 円	7832 P-16	2019年09月05日	56,000,000 円	7832 P-17	2019年10月03日	108,500,000 円	7867 P-4	2019年03月28日	55,000,000 円
7867 P-5	2019年06月06日	63,000,000 円	7867 P-6	2019年06月06日	124,000,000 円	7867 P-7	2019年08月01日	64,500,000 円	7867 P-8	2019年09月05日	52,500,000 円
7867 P-9	2019年09月05日	96,000,000 円	7974 P-281	2019年03月28日	96,000,000 円	7974 P-282	2019年03月28日	191,000,000 円	7974 P-283	2019年03月28日	333,500,000 円
7974 P-285	2019年05月09日	82,000,000 円	7974 P-286	2019年05月09日	162,500,000 円	7974 P-287	2019年05月09日	239,500,000 円	7974 P-288	2019年06月06日	101,500,000 円
7974 P-289	2019年06月06日	255,000,000 円	7974 P-290	2019年06月06日	229,000,000 円	7974 P-291	2019年06月06日	314,500,000 円	7974 P-292	2019年06月06日	396,500,000 円
7974 P-293	2019年07月04日	83,000,000 円	7974 P-294	2019年07月04日	144,000,000 円	7974 P-295	2019年08月01日	104,000,000 円	7974 P-296	2019年08月01日	250,000,000 円
7974 P-297	2019年08月01日	320,500,000 円	7974 P-298	2019年08月01日	489,500,000 円	7974 P-299	2019年09月05日	88,000,000 円	7974 P-300	2019年09月05日	110,500,000 円
7974 P-301	2019年09月05日	163,500,000 円	7974 P-302	2019年09月05日	216,500,000 円	7974 P-303	2019年09月05日	328,000,000 円	7974 P-304	2019年10月03日	124,500,000 円
7974 P-305	2019年10月03日	170,000,000 円	8031 P-130	2019年05月09日	57,500,000 円	8031 P-131	2019年07月04日	67,000,000 円	8035 P-188	2019年03月28日	225,000,000 円
8035 P-189	2019年05月09日	359,500,000 円	8035 P-190	2019年07月04日	166,000,000 円	8035 P-191	2019年07月04日	367,500,000 円	8035 P-192	2019年08月01日	94,500,000 円
8035 P-193	2019年08月01日	246,500,000 円	8035 P-194	2019年09月05日	188,000,000 円	8035 P-195	2019年09月05日	191,000,000 円	8035 P-196	2019年09月05日	373,500,000 円
8035 P-197	2019年10月03日	259,500,000 円	8035 P-198	2019年10月03日	361,000,000 円	8035 P-199	2019年10月03日	484,500,000 円	8058 P-132	2019年05月09日	105,500,000 円
8058 P-133	2019年07月04日	122,000,000 円	8058 P-134	2019年08月01日	102,000,000 円	8113 P-53	2019年05月09日	277,000,000 円	8113 P-54	2019年08月01日	154,000,000 円
8113 P-55	2019年10月03日	136,500,000 円	8227 P-20	2019年03月28日	20,500,000 円	8227 P-21	2019年06月06日	31,000,000 円	8227 P-22	2019年06月06日	45,500,000 円
8227 P-23	2019年09月05日	28,500,000 円	8227 P-24	2019年10月03日	19,500,000 円	8227 P-25	2019年10月03日	38,000,000 円	8306 P-247	2019年03月28日	34,000,000 円
8306 P-248	2019年05月09日	57,500,000 円	8306 P-249	2019年06月06日	36,500,000 円	8306 P-250	2019年07月04日	28,500,000 円	8306 P-251	2019年10月03日	28,500,000 円
8306 P-252	2019年10月03日	56,500,000 円	8316 P-253	2019年03月28日	64,000,000 円	8316 P-254	2019年07月04日	37,000,000 円	8316 P-255	2019年08月01日	47,500,000 円
8316 P-256	2019年10月03日	18,500,000 円	8411 P-304	2019年06月06日	72,500,000 円	8411 P-305	2019年07月04日	13,000,000 円	8411 P-306	2019年07月04日	39,500,000 円
8411 P-307	2019年09月05日	38,500,000 円	8411 P-308	2019年10月03日	25,500,000 円	8411 P-309	2019年10月03日	64,500,000 円	8473 P-171	2019年03月28日	82,500,000 円
8473 P-172	2019年03月28日	181,000,000 円	8473 P-173	2019年03月28日	319,500,000 円	8473 P-174	2019年05月09日	81,500,000 円	8473 P-175	2019年05月09日	175,500,000 円
8473 P-176	2019年08月01日	87,000,000 円	8473 P-177	2019年09月05日	157,500,000 円	8473 P-178	2019年09月05日	295,000,000 円	8570 P-1	2019年06月06日	221,500,000 円
8570 P-2	2019年06月06日	354,500,000 円	8570 P-3	2019年08月01日	95,500,000 円	8591 P-122	2019年03月28日	93,500,000 円	8591 P-123	2019年06月06日	53,500,000 円
8591 P-124	2019年08月01日	60,000,000 円	8591 P-125	2019年09月05日	91,500,000 円	8591 P-126	2019年10月03日	147,500,000 円	8604 P-227	2019年03月28日	32,500,000 円
8604 P-228	2019年05月09日	44,000,000 円	8604 P-229	2019年06月06日	17,500,000 円	8604 P-230	2019年06月06日	44,500,000 円	8604 P-231	2019年08月01日	73,500,000 円
8604 P-232	2019年09月05日	72,000,000 円	8604 P-233	2019年09月05日	121,000,000 円	8604 P-234	2019年10月03日	65,000,000 円	8604 P-235	2019年10月03日	147,500,000 円
8604 P-236	2019年10月03日	165,000,000 円	8750 P-75	2019年07月04日	70,500,000 円	8750 P-76	2019年10月03日	80,000,000 円	8830 P-102	2019年07月04日	27,000,000 円
8830 P-103	2019年08月01日	26,000,000 円	8830 P-104	2019年09月05日	85,000,000 円	8876 P-15	2019年03月28日	339,500,000 円	8876 P-16	2019年07月04日	92,000,000 円
8876 P-17	2019年08月01日	115,000,000 円	8876 P-18	2019年09月05日	134,000,000 円	9041 P-1	2019年07月04日	34,500,000 円	9041 P-2	2019年07月04日	73,000,000 円
9064 P-35	2019年05月09日	84,500,000 円	9064 P-36	2019年06月06日	55,000,000 円	9064 P-37	2019年07月04日	45,500,000 円	9064 P-38	2019年09月05日	100,500,000 円
9064 P-39	2019年10月03日	48,000,000 円	9107 P-78	2019年05月09日	238,500,000 円	9107 P-79	2019年07月04日	220,000,000 円	9107 P-80	2019年08月01日	663,500,000 円
9107 P-81	2019年09月05日	181,000,000 円	9107 P-82	2019年10月03日	232,500,000 円	9201 P-50	2019年03月28日	100,000,000 円	9201 P-51	2019年06月06日	60,500,000 円
9201 P-52	2019年08月01日	37,000,000 円	9201 P-53	2019年09月05日	222,000,000 円	9432 P-96	2019年06月06日	121,500,000 円	9432 P-97	2019年07月04日	154,500,000 円
9432 P-98	2019年09月05日	61,000,000 円	9432 P-99	2019年09月05日	100,000,000 円	9433 P-156	2019年05月09日	31,000,000 円	9433 P-157	2019年05月09日	67,000,000 円
9433 P-158	2019年07月04日	43,500,000 円	9433 P-159	2019年08月01日	33,000,000 円	9433 P-160	2019年08月01日	66,500,000 円	9433 P-161	2019年09月05日	21,000,000 円
9434 P-3	2019年03月28日	58,500,000 円	9434 P-5	2019年05月09日	25,500,000 円	9434 P-6	2019年06月06日	53,500,000 円	9434 P-7	2019年07月04日	77,000,000 円
9434 P-8	2019年08月01日	23,500,000 円	9434 P-9	2019年09月05日	212,000,000 円	9627 P-13	2019年06月06日	99,000,000 円	9627 P-14	2019年07月04日	114,500,000 円
9627 P-15	2019年08月01日	62,000,000 円	9627 P-16	2019年09月05日	105,000,000 円	9627 P-17	2019年10月03日	91,000,000 円	9627 P-18	2019年10月03日	175,500,000 円
9672 P-27	2019年05月09日	64,000,000 円	9672 P-28	2019年07月04日	97,500,000 円	9672 P-29	2019年10月03日	43,500,000 円	9684 P-51	2019年05月09日	211,500,000 円
9684 P-52	2019年06月06日	141,500,000 円	9684 P-53	2019年07月04日	84,500,000 円	9684 P-54	2019年08月01日	235,500,000 円	9684 P-55	2019年09月05日	152,500,000 円
9684 P-56	2019年09月05日	186,000,000 円	9684 P-57	2019年10月03日	221,500,000 円	9697 P-3	2019年03月28日	92,500,000 円	9697 P-4	2019年06月06日	122,000,000 円
9697 P-5	2019年09月05日	76,500,000 円	9697 P-6	2019年09月05日	194,000,000 円	9697 P-7	2019年10月03日	100,500,000 円	9766 P-18	2019年05月09日	69,500,000 円
9766 P-19	2019年10月03日	63,500,000 円	9983 P-211	2019年03月28日	115,500,000 円	9983 P-212	2019年03月28日	237,500,000 円	9983 P-213	2019年05月09日	67,500,000 円
9983 P-214	2019年05月09日	154,500,000 円	9983 P-215	2019年06月06日	153,000,000 円	9983 P-216	2019年06月06日	207,500,000 円	9983 P-217	2019年06月06日	328,000,000 円
9983 P-218	2019年07月04日	164,000,000 円	9983 P-219	2019年07月04日	155,500,000 円	9983 P-220	2019年08月01日	280,000,000 円	9983 P-221	2019年09月05日	93,000,000 円
9983 P-222	2019年09月05日	119,500,000 円	9983 P-223	2019年09月05日	164,000,000 円	9983 P-224	2019年10月03日	25,000,000 円	9983 P-225	2019年10月03日	57,500,000 円
9983 P-226	2019年10月03日	121,500,000 円	9984 P-368	2019年03月28日	100,000,000 円	9984 P-369	2019年03月28日	201,000,000 円	9984 P-370	2019年03月28日	362,500,000 円
9984 P-371	2019年03月28日	591,500,000 円	9984 P-376	2019年06月06日	60,000,000 円	9984 P-377	2019年06月06日	128,000,000 円	9984 P-378	2019年06月06日	247,500,000 円
9984 P-379	2019年06月06日	431,000,000 円	9984 P-380	2019年06月06日	682,000,000 円	9984 P-381	2019年08月01日	61,500,000 円	9984 P-382	2019年08月01日	140,500,000 円
9984 P-383	2019年08月01日	287,500,000 円	9984 P-384	2019年08月01日	513,500,000 円	9984 P-385	2019年08月01日	817,000,000 円	9984 P-386	2019年09月05日	133,000,000 円
9984 P-387	2019年09月05日	278,000,000 円	9984 P-388	2019年09月05日	498,500,000 円	9984 P-389	2019年09月05日	792,500,000 円	9984 P-390	2019年09月05日	1,151,000,000 円
9984 P-391	2019年10月03日	179,000,000 円	9984 P-392	2019年10月03日	262,000,000 円	9984 P-393	2019年10月03日	369,000,000 円	9984 P-394	2019年10月03日	500,000,000 円
9987 P-1	2019年07月04日	45,500,000 円	9987 P-2	2019年07月04日	76,500,000 円	9987 P-3	2019年07月04日	145,500,000 円			

＜別表2＞ 銘柄の詳細　eワラント（外国個別株式）

銘柄コード	発行日	発行価格の総額	銘柄コード	発行日	発行価格の総額	銘柄コード	発行日	発行価格の総額	銘柄コード	発行日	発行価格の総額
0700.HK C-12	2019年05月09日	64,500,000 円	0700.HK C-13	2019年06月06日	38,000,000 円	0700.HK P-8	2019年05月09日	35,500,000 円	1810.HK C-10	2019年06月06日	35,500,000 円
2318.HK C-11	2019年05月09日	223,500,000 円	2318.HK C-12	2019年05月09日	86,500,000 円	2318.HK P-9	2019年05月09日	28,500,000 円	2318.HK P-10	2019年05月09日	133,500,000 円
AAPL C-112	2019年03月28日	166,500,000 円	AAPL C-113	2019年05月09日	276,000,000 円	AAPL C-114	2019年05月09日	156,000,000 円	AAPL C-115	2019年07月04日	136,500,000 円
AAPL C-116	2019年08月01日	172,500,000 円	AAPL C-117	2019年08月01日	45,000,000 円	AAPL C-118	2019年09月05日	139,500,000 円	AAPL C-119	2019年10月03日	86,000,000 円
AAPL C-120	2019年10月03日	35,000,000 円	AAPL P-91	2019年03月28日	70,500,000 円	AAPL P-92	2019年05月09日	178,000,000 円	AAPL P-93	2019年07月04日	83,000,000 円
AAPL P-94	2019年08月01日	24,000,000 円	AAPL P-95	2019年08月01日	104,000,000 円	AAPL P-96	2019年09月05日	66,000,000 円	AAPL P-97	2019年10月03日	85,500,000 円
AMD C-21	2019年05月09日	531,000,000 円	AMD C-22	2019年05月09日	277,000,000 円	AMD C-23	2019年07月04日	436,500,000 円	AMD C-24	2019年07月04日	179,000,000 円
AMD C-25	2019年08月01日	367,500,000 円	AMD C-26	2019年08月01日	93,000,000 円	AMD C-27	2019年08月01日	121,000,000 円	AMD C-28	2019年09月05日	212,000,000 円
AMD P-14	2019年05月09日	83,500,000 円	AMD P-15	2019年05月09日	288,500,000 円	AMD P-16	2019年07月04日	140,500,000 円	AMD P-17	2019年07月04日	386,000,000 円
AMD P-18	2019年08月01日	242,500,000 円	AMD P-19	2019年08月01日	276,000,000 円	AMD P-20	2019年08月01日	547,500,000 円	AMD P-21	2019年09月05日	191,500,000 円
AMZN C-107	2019年03月28日	272,500,000 円	AMZN C-108	2019年03月28日	111,000,000 円	AMZN C-109	2019年05月09日	438,500,000 円	AMZN C-110	2019年05月09日	179,500,000 円
AMZN C-111	2019年07月04日	353,000,000 円	AMZN C-112	2019年07月04日	152,500,000 円	AMZN C-113	2019年08月01日	39,500,000 円	AMZN C-114	2019年09月05日	277,500,000 円
AMZN C-115	2019年09月05日	143,000,000 円	AMZN P-83	2019年03月28日	225,000,000 円	AMZN P-84	2019年03月28日	487,000,000 円	AMZN P-85	2019年07月04日	103,500,000 円
AMZN P-86	2019年07月04日	256,000,000 円	AMZN P-87	2019年08月01日	292,000,000 円	AMZN P-88	2019年09月05日	196,500,000 円	BABA C-61	2019年03月28日	647,000,000 円
BABA C-63	2019年03月28日	118,000,000 円	BABA C-64	2019年05月09日	336,000,000 円	BABA C-65	2019年06月06日	504,500,000 円	BABA C-66	2019年06月06日	115,500,000 円
BABA C-67	2019年07月04日	660,500,000 円	BABA C-68	2019年07月04日	223,500,000 円	BABA C-69	2019年08月01日	485,000,000 円	BABA C-70	2019年09月05日	864,500,000 円
BABA C-71	2019年09月05日	511,500,000 円	BABA C-72	2019年09月05日	269,000,000 円	BABA C-73	2019年10月03日	82,000,000 円	BABA P-50	2019年03月28日	282,500,000 円
BABA P-52	2019年06月06日	155,500,000 円	BABA P-53	2019年06月06日	341,500,000 円	BABA P-54	2019年07月04日	49,000,000 円	BABA P-55	2019年07月04日	146,500,000 円

BABA P-56	2019年09月05日	46,500,000 円	BABA P-57	2019年09月05日	131,500,000 円	BABA P-58	2019年10月03日	153,000,000 円	BIDU C-30	2019年03月28日	98,000,000 円
BIDU C-32	2019年06月06日	152,500,000 円	BIDU C-33	2019年06月06日	68,500,000 円	BIDU C-34	2019年07月04日	82,500,000 円	BIDU C-35	2019年07月04日	31,500,000 円
BIDU C-36	2019年09月05日	77,500,000 円	BIDU C-37	2019年10月03日	34,500,000 円	BIDU P-18	2019年03月28日	55,500,000 円	BIDU P-19	2019年06月06日	35,500,000 円
BIDU P-20	2019年07月04日	60,500,000 円	BIDU P-21	2019年09月05日	28,000,000 円	BIDU P-22	2019年10月03日	64,000,000 円	BYND C-1	2019年08月01日	401,000,000 円
BYND C-2	2019年08月01日	371,000,000 円	BYND C-3	2019年08月01日	278,500,000 円	BYND C-4	2019年10月03日	137,000,000 円	BYND C-5	2019年10月03日	56,000,000 円
CRM C-7	2019年03月28日	145,000,000 円	CRM C-8	2019年08月01日	44,500,000 円	CRM C-9	2019年09月05日	117,500,000 円	CRM C-10	2019年10月03日	90,000,000 円
CRM P-5	2019年03月28日	69,000,000 円	CRM P-6	2019年08月01日	82,500,000 円	CRM P-7	2019年09月05日	45,500,000 円	CRM P-8	2019年10月03日	53,500,000 円
FB C-86	2019年05月09日	60,500,000 円	FB C-87	2019年07月04日	239,500,000 円	FB C-88	2019年07月04日	93,500,000 円	FB C-89	2019年08月01日	245,000,000 円
FB C-90	2019年08月01日	35,500,000 円	FB C-91	2019年08月01日	41,500,000 円	FB C-92	2019年09月05日	103,000,000 円	FB P-66	2019年05月09日	115,000,000 円
FB P-67	2019年07月04日	35,500,000 円	FB P-68	2019年07月04日	118,500,000 円	FB P-69	2019年08月01日	48,500,000 円	FB P-70	2019年08月01日	108,000,000 円
FB P-71	2019年09月05日	58,000,000 円	GOOG C-118	2019年07月04日	392,000,000 円	GOOG C-119	2019年07月04日	210,500,000 円	GOOG C-120	2019年07月04日	90,000,000 円
GOOG C-121	2019年08月01日	186,500,000 円	GOOG C-122	2019年08月01日	47,500,000 円	GOOG C-123	2019年09月05日	146,500,000 円	GOOG C-124	2019年09月05日	64,000,000 円
GOOG P-95	2019年07月04日	66,000,000 円	GOOG P-96	2019年07月04日	151,000,000 円	GOOG P-97	2019年08月01日	83,500,000 円	GOOG P-98	2019年08月01日	183,500,000 円
GOOG P-99	2019年09月05日	94,000,000 円	LYFT C-1	2019年06月06日	463,500,000 円	LYFT C-2	2019年06月06日	294,500,000 円	LYFT C-3	2019年06月06日	225,000,000 円
LYFT C-4	2019年07月04日	300,000,000 円	LYFT C-5	2019年07月04日	113,500,000 円	LYFT C-6	2019年08月01日	181,500,000 円	LYFT C-7	2019年09月05日	176,000,000 円
LYFT C-8	2019年09月05日	46,000,000 円	LYFT C-9	2019年10月03日	165,500,000 円	LYFT C-10	2019年10月03日	50,000,000 円	MSFT C-69	2019年03月28日	188,000,000 円
MSFT C-70	2019年06月06日	438,000,000 円	MSFT C-71	2019年06月06日	169,500,000 円	MSFT C-72	2019年07月04日	531,000,000 円	MSFT C-73	2019年07月04日	183,500,000 円
MSFT C-74	2019年08月01日	334,000,000 円	MSFT C-75	2019年08月01日	116,500,000 円	MSFT C-76	2019年08月01日	106,000,000 円	MSFT P-55	2019年03月28日	278,000,000 円
MSFT P-56	2019年06月06日	231,500,000 円	MSFT P-57	2019年07月04日	116,000,000 円	MSFT P-58	2019年07月04日	258,000,000 円	MSFT P-59	2019年08月01日	442,500,000 円
MTCH C-1	2019年10月03日	240,500,000 円	MTCH C-2	2019年10月03日	145,500,000 円	MTCH P-1	2019年10月03日	119,500,000 円	MTCH P-2	2019年10月03日	199,000,000 円
NFLX C-23	2019年03月28日	172,000,000 円	NFLX C-24	2019年07月04日	257,500,000 円	NFLX C-25	2019年07月04日	130,000,000 円	NFLX C-26	2019年08月01日	21,000,000 円
NFLX C-27	2019年09月05日	149,500,000 円	NFLX C-28	2019年09月05日	101,000,000 円	NFLX C-29	2019年09月05日	44,000,000 円	NFLX P-21	2019年03月28日	99,500,000 円
NFLX P-22	2019年07月04日	87,000,000 円	NFLX P-23	2019年08月01日	368,000,000 円	NFLX P-24	2019年09月05日	72,500,000 円	NFLX P-25	2019年09月05日	153,500,000 円
NVDA C-60	2019年05月09日	348,500,000 円	NVDA C-61	2019年05月09日	94,500,000 円	NVDA C-62	2019年07月04日	275,500,000 円	NVDA C-63	2019年07月04日	177,000,000 円
NVDA C-64	2019年07月04日	79,500,000 円	NVDA C-65	2019年08月01日	181,500,000 円	NVDA C-66	2019年08月01日	66,500,000 円	NVDA C-67	2019年09月05日	281,000,000 円
NVDA C-68	2019年09月05日	129,500,000 円	NVDA C-69	2019年10月03日	40,500,000 円	NVDA P-45	2019年05月09日	110,500,000 円	NVDA P-46	2019年07月04日	45,500,000 円
NVDA P-47	2019年07月04日	92,000,000 円	NVDA P-48	2019年08月01日	123,000,000 円	NVDA P-49	2019年09月05日	43,500,000 円	NVDA P-50	2019年09月05日	94,500,000 円
NVDA P-51	2019年10月03日	164,500,000 円	PYPL C-5	2019年05月09日	247,000,000 円	PYPL C-6	2019年05月09日	57,000,000 円	PYPL C-7	2019年08月01日	63,500,000 円
PYPL C-8	2019年09月05日	196,500,000 円	PYPL C-9	2019年10月03日	60,500,000 円	PYPL P-5	2019年05月09日	102,000,000 円	PYPL P-6	2019年08月01日	88,000,000 円
PYPL P-7	2019年09月05日	60,000,000 円	PYPL P-8	2019年10月03日	121,000,000 円	SQ C-12	2019年03月28日	213,000,000 円	SQ C-13	2019年09月05日	230,000,000 円
SQ C-14	2019年09月05日	105,000,000 円	SQ C-15	2019年10月03日	58,500,000 円	SQ P-12	2019年03月28日	249,500,000 円	SQ P-13	2019年09月05日	76,500,000 円
SQ P-14	2019年09月05日	174,000,000 円	SQ P-15	2019年10月03日	152,500,000 円	TSLA C-90	2019年05月09日	152,000,000 円	TSLA C-91	2019年05月09日	46,500,000 円
TSLA C-92	2019年06月06日	72,500,000 円	TSLA C-93	2019年07月04日	184,500,000 円	TSLA C-94	2019年08月01日	252,500,000 円	TSLA C-95	2019年08月01日	138,500,000 円
TSLA C-96	2019年08月01日	67,000,000 円	TSLA C-97	2019年09月05日	89,500,000 円	TSLA C-98	2019年09月05日	36,000,000 円	TSLA P-57	2019年05月09日	126,000,000 円
TSLA P-59	2019年06月06日	155,500,000 円	TSLA P-60	2019年07月04日	61,500,000 円	TSLA P-61	2019年08月01日	61,000,000 円	TSLA P-62	2019年08月01日	122,000,000 円
TSLA P-63	2019年09月05日	127,000,000 円	TWTR C-17	2019年05月09日	153,000,000 円	TWTR C-18	2019年06月06日	126,500,000 円	TWTR C-19	2019年10月03日	86,000,000 円
TWTR P-8	2019年05月09日	100,500,000 円	TWTR P-9	2019年06月06日	191,000,000 円	TWTR P-10	2019年10月03日	120,500,000 円	UBER C-1	2019年08月01日	255,500,000 円
UBER C-2	2019年08月01日	186,000,000 円	UBER C-3	2019年08月01日	104,500,000 円	UBER C-4	2019年10月03日	82,000,000 円	UBER C-5	2019年10月03日	33,000,000 円
UBER P-1	2019年08月01日	110,500,000 円	UBER P-2	2019年08月01日	142,000,000 円	UBER P-3	2019年10月03日	70,500,000 円	V C-7	2019年05月09日	16,000,000 円
V C-8	2019年07月04日	126,500,000 円	V C-9	2019年07月04日	33,500,000 円	V C-10	2019年08月01日	117,000,000 円	V C-11	2019年08月01日	33,000,000 円
V C-12	2019年10月03日	50,000,000 円	V P-5	2019年05月09日	50,500,000 円	V P-6	2019年07月04日	42,500,000 円	V P-7	2019年07月04日	75,500,000 円
V P-8	2019年08月01日	98,500,000 円	V P-9	2019年09月05日	35,000,000 円	V P-10	2019年10月03日	67,000,000 円	WORK C-1	2019年08月01日	347,000,000 円
WORK C-2	2019年08月01日	254,000,000 円	WORK C-3	2019年08月01日	139,500,000 円	WORK P-1	2019年08月01日	138,500,000 円	WORK P-2	2019年08月01日	257,500,000 円
WU C-1	2019年10月03日	94,500,000 円	WU C-2	2019年10月03日	30,500,000 円	WU P-1	2019年10月03日	32,500,000 円			

＜別表3＞ 銘柄の詳細　株価指数eワラント

銘柄コード	発行日	発行価格の総額	銘柄コード	発行日	発行価格の総額	銘柄コード	発行日	発行価格の総額	銘柄コード	発行日	発行価格の総額
HSCE C-192	2019年05月09日	161,000,000 円	HSCE C-193	2019年05月09日	75,000,000 円	HSCE C-195	2019年05月09日	28,500,000 円	HSCE C-196	2019年09月05日	355,500,000 円
HSCE C-197	2019年09月05日	447,000,000 円	HSCE C-198	2019年09月05日	181,000,000 円	HSCE C-199	2019年09月05日	272,500,000 円	HSCE C-200	2019年09月05日	78,000,000 円
HSCE C-201	2019年09月05日	151,000,000 円	HSCE C-202	2019年09月05日	31,500,000 円	HSCE C-203	2019年09月05日	77,500,000 円	HSCE C-204	2019年10月03日	257,500,000 円
HSCE C-205	2019年10月03日	116,000,000 円	HSCE C-206	2019年10月03日	43,000,000 円	HSCE C-207	2019年10月03日	15,500,000 円	HSCE P-167	2019年05月09日	12,000,000 円
HSCE P-168	2019年05月09日	37,000,000 円	HSCE P-170	2019年09月05日	51,000,000 円	HSCE P-171	2019年09月05日	52,500,000 円	HSCE P-172	2019年09月05日	87,000,000 円
HSCE P-173	2019年09月05日	102,000,000 円	HSCE P-174	2019年09月05日	154,500,000 円	HSCE P-175	2019年09月05日	200,000,000 円	HSCE P-176	2019年09月05日	265,000,000 円
HSCE P-177	2019年10月03日	54,500,000 円	HSCE P-178	2019年10月03日	122,000,000 円	HSCE P-179	2019年10月03日	249,000,000 円	KOSPI2 C-254	2019年01月17日	245,000,000 円
KOSPI2 C-255	2019年01月17日	91,500,000 円	KOSPI2 C-259	2019年05月09日	249,500,000 円	KOSPI2 C-260	2019年05月09日	70,000,000 円	KOSPI2 C-261	2019年06月06日	53,000,000 円
KOSPI2 C-262	2019年07月04日	221,000,000 円	KOSPI2 C-263	2019年07月04日	56,500,000 円	KOSPI2 C-264	2019年09月05日	359,000,000 円	KOSPI2 C-265	2019年09月05日	237,500,000 円
KOSPI2 C-266	2019年09月05日	114,000,000 円	KOSPI2 C-267	2019年09月05日	64,500,000 円	KOSPI2 C-268	2019年10月03日	155,500,000 円	KOSPI2 C-269	2019年10月03日	73,500,000 円
KOSPI2 C-270	2019年10月03日	33,000,000 円	KOSPI2 P-241	2019年01月17日	98,500,000 円	KOSPI2 P-246	2019年05月09日	12,000,000 円	KOSPI2 P-247	2019年05月09日	29,000,000 円
KOSPI2 P-248	2019年05月09日	71,500,000 円	KOSPI2 P-249	2019年06月06日	43,000,000 円	KOSPI2 P-250	2019年07月04日	16,500,000 円	KOSPI2 P-251	2019年07月04日	67,000,000 円
KOSPI2 P-252	2019年09月05日	19,500,000 円	KOSPI2 P-253	2019年09月05日	31,000,000 円	KOSPI2 P-254	2019年09月05日	22,000,000 円	KOSPI2 P-255	2019年09月05日	43,500,000 円
KOSPI2 P-256	2019年09月05日	84,000,000 円	KOSPI2 P-257	2019年09月05日	124,000,000 円	KOSPI2 P-258	2019年09月05日	216,000,000 円	KOSPI2 P-259	2019年10月03日	53,000,000 円
KOSPI2 P-260	2019年10月03日	73,500,000 円	KOSPI2 P-261	2019年10月03日	130,500,000 円	KOSPI2 P-262	2019年10月03日	224,500,000 円	NYダウ C-402	2019年01月17日	782,500,000 円
NYダウ C-404	2019年01月17日	603,000,000 円	NYダウ C-406	2019年01月17日	447,000,000 円	NYダウ C-408	2019年01月17日	316,500,000 円	NYダウ C-409	2019年01月17日	213,500,000 円
NYダウ C-410	2019年01月17日	137,500,000 円	NYダウ C-411	2019年01月17日	85,000,000 円	NYダウ C-415	2019年03月28日	109,000,000 円	NYダウ C-416	2019年03月28日	45,000,000 円
NYダウ C-417	2019年03月28日	16,500,000 円	NYダウ C-418	2019年05月09日	863,500,000 円	NYダウ C-420	2019年05月09日	635,500,000 円	NYダウ C-422	2019年05月09日	431,500,000 円
NYダウ C-424	2019年05月09日	261,000,000 円	NYダウ C-426	2019年05月09日	134,000,000 円	NYダウ C-427	2019年05月09日	55,500,000 円	NYダウ C-428	2019年07月04日	753,000,000 円
NYダウ C-429	2019年07月04日	536,000,000 円	NYダウ C-430	2019年07月04日	346,000,000 円	NYダウ C-431	2019年07月04日	193,000,000 円	NYダウ C-432	2019年07月04日	87,500,000 円
NYダウ C-433	2019年08月01日	741,500,000 円	NYダウ C-434	2019年08月01日	522,000,000 円	NYダウ C-435	2019年08月01日	329,500,000 円	NYダウ C-436	2019年08月01日	176,000,000 円
NYダウ C-437	2019年08月01日	73,000,000 円	NYダウ C-438	2019年08月01日	27,500,000 円	NYダウ C-439	2019年08月01日	23,500,000 円	NYダウ C-440	2019年08月01日	6,500,000 円
NYダウ C-441	2019年09月05日	871,000,000 円	NYダウ C-442	2019年09月05日	653,500,000 円	NYダウ C-443	2019年09月05日	457,500,000 円	NYダウ C-444	2019年09月05日	289,500,000 円
NYダウ C-445	2019年09月05日	159,500,000 円	NYダウ C-446	2019年09月05日	73,000,000 円	NYダウ P-347	2019年01月17日	145,000,000 円	NYダウ P-350	2019年01月17日	199,500,000 円
NYダウ P-354	2019年01月17日	270,500,000 円	NYダウ P-358	2019年01月17日	362,000,000 円	NYダウ P-359	2019年01月17日	477,000,000 円	NYダウ P-360	2019年01月17日	617,500,000 円
NYダウ P-361	2019年01月17日	785,000,000 円	NYダウ P-362	2019年01月17日	980,000,000 円	NYダウ P-365	2019年03月28日	391,500,000 円	NYダウ P-366	2019年05月09日	39,500,000 円
NYダウ P-368	2019年05月09日	60,000,000 円	NYダウ P-370	2019年05月09日	91,000,000 円	NYダウ P-372	2019年05月09日	138,500,000 円	NYダウ P-374	2019年05月09日	210,000,000 円
NYダウ P-375	2019年07月04日	24,000,000 円	NYダウ P-376	2019年07月04日	37,000,000 円	NYダウ P-377	2019年07月04日	57,000,000 円	NYダウ P-378	2019年07月04日	88,500,000 円
NYダウ P-379	2019年07月04日	137,500,000 円	NYダウ P-380	2019年08月01日	25,500,000 円	NYダウ P-381	2019年08月01日	38,000,000 円	NYダウ P-382	2019年08月01日	57,000,000 円
NYダウ P-383	2019年08月01日	87,000,000 円	NYダウ P-384	2019年08月01日	134,500,000 円	NYダウ P-385	2019年08月01日	147,000,000 円	NYダウ P-386	2019年08月01日	209,000,000 円
NYダウ P-387	2019年08月01日	239,500,000 円	NYダウ P-388	2019年09月05日	63,000,000 円	NYダウ P-389	2019年09月05日	94,500,000 円	NYダウ P-390	2019年09月05日	141,000,000 円
NYダウ P-391	2019年09月05日	208,500,000 円	NYダウ P-392	2019年09月05日	304,500,000 円	TOPIX C-271	2019年05月09日	315,000,000 円	TOPIX C-272	2019年05月09日	111,500,000 円
TOPIX C-273	2019年05月09日	43,500,000 円	TOPIX P-243	2019年05月09日	60,500,000 円	TOPIX P-244	2019年05月09日	119,000,000 円	TOPIX P-245	2019年05月09日	220,500,000 円
ハンセン C-232	2019年01月17日	119,500,000 円	ハンセン C-233	2019年01月17日	63,000,000 円	ハンセン C-234	2019年01月17日	30,500,000 円	ハンセン C-235	2019年05月09日	273,500,000 円
ハンセン C-238	2019年05月09日	56,500,000 円	ハンセン C-239	2019年09月05日	327,000,000 円	ハンセン C-240	2019年09月05日	253,000,000 円	ハンセン C-241	2019年09月05日	148,000,000 円
ハンセン C-242	2019年09月05日	109,000,000 円	ハンセン C-243	2019年09月05日	46,500,000 円	ハンセン C-244	2019年09月05日	36,500,000 円	ハンセン C-245	2019年10月03日	84,000,000 円
ハンセン C-246	2019年10月03日	61,000,000 円	ハンセン P-208	2019年01月17日	84,000,000 円	ハンセン P-209	2019年01月17日	142,500,000 円	ハンセン P-210	2019年05月09日	43,000,000 円
ハンセン P-212	2019年09月05日	38,000,000 円	ハンセン P-213	2019年09月05日	61,500,000 円	ハンセン P-214	2019年09月05日	61,000,000 円	ハンセン P-215	2019年09月05日	114,500,000 円
ハンセン P-216	2019年10月03日	87,500,000 円	ハンセン P-217	2019年10月03日	133,000,000 円	日経平均 C-1257	2019年01月17日	246,000,000 円	日経平均 C-1270	2019年01月17日	127,500,000 円
日経平均 C-1278	2019年01月17日	53,500,000 円	日経平均 C-1280	2019年01月17日	20,000,000 円	日経平均 C-1281	2019年06月06日	299,500,000 円	日経平均 C-1282	2019年06月06日	308,500,000 円
日経平均 C-1283	2019年06月06日	261,000,000 円	日経平均 C-1284	2019年06月06日	212,000,000 円	日経平均 C-1285	2019年06月06日	225,000,000 円	日経平均 C-1287	2019年06月06日	180,500,000 円
日経平均 C-1288	2019年06月06日	134,500,000 円	日経平均 C-1289	2019年06月06日	152,000,000 円	日経平均 C-1290	2019年06月06日	112,000,000 円	日経平均 C-1291	2019年06月06日	73,000,000 円
日経平均 C-1292	2019年06月06日	92,500,000 円	日経平均 C-1294	2019年06月06日	60,000,000 円	日経平均 C-1295	2019年06月06日	31,500,000 円	日経平均 C-1296	2019年06月06日	49,000,000 円
日経平均 C-1297	2019年06月06日	27,500,000 円	日経平均 C-1298	2019年06月06日	11,000,000 円	日経平均 C-1299	2019年06月06日	22,500,000 円	日経平均 C-1301	2019年06月06日	11,000,000 円
日経平均 C-1302	2019年06月06日	9,500,000 円	日経平均 C-1304	2019年06月06日	4,500,000 円	日経平均 C-1305	2019年06月06日	4,500,000 円	日経平均 C-1306	2019年06月06日	1,500,000 円
日経平均 C-1307	2019年06月06日	2,000,000 円	日経平均 C-1308	2019年06月06日	500,000 円	日経平均 C-1312	2019年10月02日	57,800,000 円	日経平均 C-1315	2019年10月02日	61,000,000 円
日経平均 C-1326	2019年10月02日	37,600,000 円	日経平均 C-1332	2019年10月02日	46,200,000 円	日経平均 C-1346	2019年10月02日	29,000,000 円	日経平均 C-1349	2019年10月02日	33,000,000 円
日経平均 C-1360	2019年10月02日	12,800,000 円	日経平均 C-1366	2019年10月02日	22,000,000 円	日経平均 C-1380	2019年10月02日	9,800,000 円	日経平均 C-1383	2019年10月02日	13,400,000 円
日経平均 C-1394	2019年10月02日	1,800,000 円	日経平均 C-1400	2019年10月02日	7,200,000 円	日経平均 C-1411	2019年10月02日	1,800,000 円	日経平均 C-1417	2019年10月02日	1,600,000 円
日経平均 P-986	2019年01月17日	44,500,000 円	日経平均 P-998	2019年01月17日	91,000,000 円	日経平均 P-1002	2019年01月17日	173,000,000 円	日経平均 P-1004	2019年06月06日	8,500,000 円
日経平均 P-1005	2019年06月06日	9,000,000 円	日経平均 P-1006	2019年06月06日	14,000,000 円	日経平均 P-1007	2019年06月06日	15,000,000 円	日経平均 P-1008	2019年06月06日	15,000,000 円
日経平均 P-1009	2019年06月06日	24,000,000 円	日経平均 P-1010	2019年06月06日	26,500,000 円	日経平均 P-1011	2019年06月06日	27,500,000 円	日経平均 P-1012	2019年06月06日	40,500,000 円
日経平均 P-1014	2019年06月06日	46,000,000 円	日経平均 P-1015	2019年06月06日	50,000,000 円	日経平均 P-1016	2019年06月06日	67,500,000 円	日経平均 P-1017	2019年06月06日	77,500,000 円
日経平均 P-1019	2019年06月06日	88,000,000 円	日経平均 P-1020	2019年06月06日	108,000,000 円	日経平均 P-1022	2019年06月06日	125,500,000 円	日経平均 P-1023	2019年06月06日	147,000,000 円
日経平均 P-1024	2019年06月06日	165,000,000 円	日経平均 P-1026	2019年06月06日	193,000,000 円	日経平均 P-1028	2019年06月06日	226,500,000 円	日経平均 P-1029	2019年06月06日	238,500,000 円
日経平均 P-1030	2019年06月06日	276,500,000 円	日経平均 P-1031	2019年06月06日	325,500,000 円	日経平均 P-1037	2019年10月02日	5,000,000 円	日経平均 P-1048	2019年10月02日	4,600,000 円
日経平均 P-1049	2019年10月02日	3,800,000 円	日経平均 P-1055	2019年10月02日	9,600,000 円	日経平均 P-1069	2019年10月02日	10,000,000 円	日経平均 P-1072	2019年10月02日	13,400,000 円
日経平均 P-1083	2019年10月02日	9,800,000 円	日経平均 P-1089	2019年10月02日	18,400,000 円	日経平均 P-1103	2019年10月02日	21,200,000 円	日経平均 P-1106	2019年10月02日	25,400,000 円
日経平均 P-1117	2019年10月02日	25,000,000 円	日経平均 P-1123	2019年10月02日	34,400,000 円	日経平均 P-1137	2019年10月02日	42,000,000 円	日経平均 P-1140	2019年10月02日	45,800,000 円

＜別表4＞ 銘柄の詳細　為替eワラント

銘柄コード	発行日	発行価格の総額	銘柄コード	発行日	発行価格の総額	銘柄コード	発行日	発行価格の総額	銘柄コード	発行日	発行価格の総額
NZドル C-281	2019年06月06日	106,500,000 円	NZドル C-283	2019年06月06日	60,500,000 円	NZドル C-284	2019年06月06日	32,500,000 円	NZドル C-285	2019年06月06日	16,500,000 円
NZドル C-287	2019年07月04日	121,000,000 円	NZドル C-288	2019年08月01日	155,500,000 円	NZドル C-289	2019年08月01日	91,500,000 円	NZドル C-290	2019年08月01日	46,500,000 円
NZドル C-291	2019年08月01日	21,000,000 円	NZドル C-292	2019年09月05日	167,500,000 円	NZドル C-293	2019年09月05日	141,000,000 円	NZドル C-294	2019年09月05日	90,000,000 円
NZドル C-295	2019年09月05日	78,000,000 円	NZドル P-246	2019年06月06日	29,000,000 円	NZドル P-247	2019年06月06日	54,000,000 円	NZドル P-248	2019年06月06日	90,500,000 円
NZドル P-249	2019年06月06日	145,000,000 円	NZドル P-250	2019年08月01日	24,000,000 円	NZドル P-251	2019年08月01日	47,000,000 円	NZドル P-252	2019年08月01日	83,000,000 円
NZドル P-253	2019年08月01日	138,000,000 円	NZドル P-254	2019年09月05日	8,000,000 円	NZドル P-255	2019年09月05日	27,500,000 円	NZドル P-256	2019年09月05日	17,500,000 円
NZドル P-257	2019年09月05日	49,000,000 円	ユーロ C-561	2019年05月09日	137,000,000 円	ユーロ C-562	2019年05月09日	86,500,000 円	ユーロ C-563	2019年05月09日	50,000,000 円
ユーロ C-564	2019年05月09日	26,500,000 円	ユーロ C-565	2019年06月06日	238,500,000 円	ユーロ C-566	2019年06月06日	178,000,000 円	ユーロ C-567	2019年06月06日	171,500,000 円
ユーロ C-568	2019年06月06日	113,500,000 円	ユーロ C-569	2019年06月06日	116,000,000 円	ユーロ C-570	2019年06月06日	73,000,000 円	ユーロ C-571	2019年06月06日	43,500,000 円
ユーロ C-572	2019年08月01日	104,500,000 円	ユーロ C-573	2019年08月01日	59,000,000 円	ユーロ C-574	2019年08月01日	30,500,000 円	ユーロ C-575	2019年08月01日	15,500,000 円
ユーロ C-576	2019年09月05日	164,500,000 円	ユーロ C-577	2019年09月05日	142,500,000 円	ユーロ C-578	2019年09月05日	100,000,000 円	ユーロ C-579	2019年09月05日	88,000,000 円
ユーロ P-493	2019年05月09日	50,000,000 円	ユーロ P-494	2019年05月09日	75,000,000 円	ユーロ P-495	2019年05月09日	112,000,000 円	ユーロ P-496	2019年06月06日	43,000,000 円
ユーロ P-497	2019年06月06日	65,000,000 円	ユーロ P-498	2019年06月06日	98,000,000 円	ユーロ P-499	2019年08月01日	39,000,000 円	ユーロ P-500	2019年08月01日	29,500,000 円
ユーロ P-501	2019年08月01日	62,500,000 円	ユーロ P-502	2019年08月01日	101,500,000 円	ユーロ P-503	2019年08月01日	156,000,000 円	ユーロ P-504	2019年09月05日	39,000,000 円
ユーロ P-505	2019年09月05日	37,500,000 円	ユーロ P-506	2019年09月05日	56,500,000 円	ユーロ P-507	2019年09月05日	56,500,000 円	英ポンド C-431	2019年06月06日	233,500,000 円
英ポンド C-432	2019年06月06日	139,000,000 円	英ポンド C-433	2019年06月06日	69,500,000 円	英ポンド C-434	2019年06月06日	24,500,000 円	英ポンド C-435	2019年07月04日	158,500,000 円
英ポンド C-436	2019年07月04日	71,500,000 円	英ポンド C-437	2019年07月04日	26,500,000 円	英ポンド C-438	2019年08月01日	103,500,000 円	英ポンド C-439	2019年08月01日	154,000,000 円
英ポンド C-440	2019年08月01日	55,500,000 円	英ポンド C-441	2019年08月01日	26,000,000 円	英ポンド C-442	2019年08月01日	11,000,000 円	英ポンド C-443	2019年09月05日	410,500,000 円
英ポンド C-444	2019年09月05日	309,500,000 円	英ポンド C-445	2019年09月05日	266,500,000 円	英ポンド C-446	2019年09月05日	175,500,000 円	英ポンド C-447	2019年09月05日	153,500,000 円
英ポンド C-448	2019年09月05日	81,500,000 円	英ポンド C-449	2019年10月03日	401,500,000 円	英ポンド C-450	2019年10月03日	368,000,000 円	英ポンド C-451	2019年10月03日	260,000,000 円
英ポンド C-452	2019年10月03日	248,000,000 円	英ポンド C-453	2019年10月03日	148,000,000 円	英ポンド C-454	2019年10月03日	150,500,000 円	英ポンド C-455	2019年10月03日	70,500,000 円
英ポンド C-456	2019年10月03日	76,500,000 円	英ポンド P-385	2019年06月06日	62,500,000 円	英ポンド P-386	2019年06月06日	132,500,000 円	英ポンド P-387	2019年06月06日	238,000,000 円
英ポンド P-388	2019年06月06日	369,000,000 円	英ポンド P-389	2019年07月04日	81,500,000 円	英ポンド P-390	2019年07月04日	83,500,000 円	英ポンド P-391	2019年07月04日	155,000,000 円
英ポンド P-392	2019年08月01日	50,500,000 円	英ポンド P-393	2019年08月01日	86,000,000 円	英ポンド P-394	2019年09月05日	45,000,000 円	英ポンド P-395	2019年09月05日	36,500,000 円
英ポンド P-396	2019年09月05日	76,500,000 円	英ポンド P-397	2019年09月05日	70,500,000 円	英ポンド P-398	2019年09月05日	132,500,000 円	英ポンド P-399	2019年09月05日	136,500,000 円
英ポンド P-400	2019年10月03日	46,000,000 円	英ポンド P-401	2019年10月03日	89,000,000 円	英ポンド P-402	2019年10月03日	78,000,000 円	英ポンド P-403	2019年10月03日	151,500,000 円
英ポンド P-404	2019年10月03日	137,000,000 円	英ポンド P-405	2019年10月03日	232,000,000 円	英ポンド P-406	2019年10月03日	224,500,000 円	加ドル C-294	2019年05月09日	86,000,000 円
加ドル C-295	2019年05月09日	42,000,000 円	加ドル C-296	2019年05月09日	20,000,000 円	加ドル C-297	2019年05月09日	9,000,000 円	加ドル C-298	2019年06月06日	147,500,000 円
加ドル C-299	2019年06月06日	105,500,000 円	加ドル C-300	2019年06月06日	90,500,000 円	加ドル C-301	2019年06月06日	49,000,000 円	加ドル C-302	2019年06月06日	23,500,000 円
加ドル C-303	2019年08月01日	99,500,000 円	加ドル C-304	2019年08月01日	49,000,000 円	加ドル C-305	2019年08月01日	19,500,000 円	加ドル C-306	2019年08月01日	8,000,000 円
加ドル C-307	2019年09月05日	169,500,000 円	加ドル C-308	2019年09月05日	128,500,000 円	加ドル C-309	2019年09月05日	100,500,000 円	加ドル P-266	2019年05月09日	19,500,000 円
加ドル P-267	2019年05月09日	31,500,000 円	加ドル P-268	2019年05月09日	54,000,000 円	加ドル P-269	2019年05月09日	91,000,000 円	加ドル P-270	2019年06月06日	39,000,000 円
加ドル P-271	2019年06月06日	66,000,000 円	加ドル P-272	2019年08月01日	24,000,000 円	加ドル P-273	2019年08月01日	38,500,000 円	加ドル P-274	2019年08月01日	66,000,000 円

加ドル P-275	2019年08月01日	115,500,000 円	加ドル P-276	2019年09月05日	24,000,000 円	加ドル P-277	2019年09月05日	23,000,000 円	豪ドル C-492	2019年06月06日	148,500,000 円
豪ドル C-494	2019年06月06日	88,500,000 円	豪ドル C-496	2019年06月06日	45,500,000 円	豪ドル C-497	2019年06月06日	21,000,000 円	豪ドル C-498	2019年07月04日	121,000,000 円
豪ドル C-499	2019年07月04日	66,000,000 円	豪ドル C-500	2019年07月04日	29,500,000 円	豪ドル C-501	2019年07月04日	11,500,000 円	豪ドル C-502	2019年09月05日	156,000,000 円
豪ドル C-503	2019年09月05日	107,000,000 円	豪ドル C-504	2019年09月05日	66,000,000 円	豪ドル C-505	2019年09月05日	94,000,000 円	豪ドル C-506	2019年09月05日	48,500,000 円
豪ドル C-507	2019年09月05日	21,000,000 円	豪ドル P-411	2019年06月06日	49,500,000 円	豪ドル P-413	2019年06月06日	77,500,000 円	豪ドル P-414	2019年06月06日	118,000,000 円
豪ドル P-415	2019年07月04日	48,000,000 円	豪ドル P-416	2019年07月04日	77,500,000 円	豪ドル P-417	2019年07月04日	122,500,000 円	豪ドル P-418	2019年09月05日	37,500,000 円
豪ドル P-419	2019年09月05日	29,500,000 円	豪ドル P-420	2019年09月05日	29,000,000 円	豪ドル P-421	2019年09月05日	62,000,000 円	豪ドル P-422	2019年09月05日	100,000,000 円
南アランド C-211	2019年05月09日	408,000,000 円	南アランド C-212	2019年05月09日	113,500,000 円	南アランド C-213	2019年05月09日	9,000,000 円	南アランド C-214	2019年07月04日	241,000,000 円
南アランド C-215	2019年07月04日	32,000,000 円	南アランド C-217	2019年08月01日	148,500,000 円	南アランド C-218	2019年08月01日	158,000,000 円	南アランド C-220	2019年08月01日	5,500,000 円
南アランド C-221	2019年08月01日	12,000,000 円	南アランド C-222	2019年10月03日	185,000,000 円	南アランド C-223	2019年10月03日	61,500,000 円	南アランド C-224	2019年10月03日	11,500,000 円
南アランド P-178	2019年05月09日	80,000,000 円	南アランド P-179	2019年05月09日	285,500,000 円	南アランド P-180	2019年07月04日	23,000,000 円	南アランド P-181	2019年07月04日	117,500,000 円
南アランド P-182	2019年08月01日	28,500,000 円	南アランド P-184	2019年08月01日	95,500,000 円	南アランド P-185	2019年08月01日	145,500,000 円	南アランド P-186	2019年09月05日	34,000,000 円
南アランド P-187	2019年10月03日	37,000,000 円	南アランド P-188	2019年10月03日	97,500,000 円	南アランド P-189	2019年10月03日	224,000,000 円	米ドル C-1034	2019年05月09日	205,500,000 円
米ドル C-1037	2019年05月09日	101,000,000 円	米ドル C-1040	2019年05月09日	23,000,000 円	米ドル C-1042	2019年05月09日	3,500,000 円	米ドル C-1043	2019年06月06日	101,000,000 円
米ドル C-1044	2019年06月06日	53,000,000 円	米ドル C-1045	2019年06月06日	23,500,000 円	米ドル C-1046	2019年06月06日	9,500,000 円	米ドル C-1047	2019年07月04日	131,000,000 円
米ドル C-1049	2019年07月04日	104,000,000 円	米ドル C-1051	2019年07月04日	45,000,000 円	米ドル C-1052	2019年07月04日	55,500,000 円	米ドル C-1054	2019年07月04日	27,500,000 円
米ドル C-1055	2019年07月04日	25,000,000 円	米ドル C-1057	2019年07月04日	9,500,000 円	米ドル C-1059	2019年08月01日	82,000,000 円	米ドル C-1060	2019年08月01日	87,000,000 円
米ドル C-1061	2019年08月01日	79,500,000 円	米ドル C-1063	2019年08月01日	52,500,000 円	米ドル C-1064	2019年08月01日	59,500,000 円	米ドル C-1066	2019年08月01日	30,500,000 円
米ドル C-1067	2019年08月01日	38,000,000 円	米ドル C-1068	2019年08月01日	38,000,000 円	米ドル C-1070	2019年08月01日	15,500,000 円	米ドル C-1071	2019年08月01日	22,000,000 円
米ドル C-1072	2019年08月01日	7,000,000 円	米ドル C-1073	2019年08月01日	12,000,000 円	米ドル C-1074	2019年08月01日	15,000,000 円	米ドル C-1075	2019年08月01日	3,000,000 円
米ドル C-1076	2019年08月01日	5,000,000 円	米ドル C-1077	2019年09月05日	138,500,000 円	米ドル C-1078	2019年09月05日	109,500,000 円	米ドル C-1079	2019年09月05日	83,000,000 円
米ドル C-1080	2019年10月03日	115,500,000 円	米ドル C-1081	2019年10月03日	75,500,000 円	米ドル C-1082	2019年10月03日	60,000,000 円	米ドル C-1083	2019年10月03日	36,500,000 円
米ドル C-1084	2019年10月03日	24,500,000 円	米ドル C-1085	2019年10月03日	7,500,000 円	米ドル P-905	2019年05月09日	26,000,000 円	米ドル P-907	2019年05月09日	46,000,000 円
米ドル P-910	2019年05月09日	80,000,000 円	米ドル P-912	2019年05月09日	132,000,000 円	米ドル P-913	2019年06月06日	33,000,000 円	米ドル P-914	2019年06月06日	54,500,000 円
米ドル P-915	2019年06月06日	89,500,000 円	米ドル P-916	2019年06月06日	142,000,000 円	米ドル P-917	2019年07月04日	33,000,000 円	米ドル P-918	2019年07月04日	22,000,000 円
米ドル P-920	2019年07月04日	55,000,000 円	米ドル P-921	2019年07月04日	42,500,000 円	米ドル P-922	2019年07月04日	90,500,000 円	米ドル P-924	2019年07月04日	142,000,000 円
米ドル P-925	2019年08月01日	33,500,000 円	米ドル P-926	2019年08月01日	58,000,000 円	米ドル P-927	2019年08月01日	26,500,000 円	米ドル P-930	2019年08月01日	41,000,000 円
米ドル P-931	2019年08月01日	59,500,000 円	米ドル P-932	2019年08月01日	98,500,000 円	米ドル P-934	2019年08月01日	62,000,000 円	米ドル P-935	2019年08月01日	82,000,000 円
米ドル P-936	2019年08月01日	89,500,000 円	米ドル P-937	2019年08月01日	110,500,000 円	米ドル P-938	2019年08月01日	157,000,000 円	米ドル P-939	2019年09月05日	29,000,000 円
米ドル P-940	2019年10月03日	23,000,000 円	米ドル P-941	2019年10月03日	36,500,000 円	米ドル P-942	2019年10月03日	17,500,000 円	米ドル P-943	2019年10月03日	26,500,000 円
米ドル P-944	2019年10月03日	64,000,000 円	米ドル P-945	2019年10月03日	40,000,000 円	米ドル P-946	2019年10月03日	49,000,000 円	米ドル P-947	2019年10月03日	59,500,000 円
米ドル P-948	2019年10月03日	108,500,000 円									

＜別表5＞ 銘柄の詳細 コモディティeワラント

銘柄コード	発行日	発行価格の総額	銘柄コード	発行日	発行価格の総額	銘柄コード	発行日	発行価格の総額	銘柄コード	発行日	発行価格の総額
WTI19-12 C-1	2019年06月06日	311,000,000 円	WTI19-12 C-2	2019年06月06日	227,000,000 円	WTI19-12 C-3	2019年06月06日	160,500,000 円	WTI19-12 C-4	2019年06月06日	110,500,000 円
WTI19-12 C-5	2019年06月06日	74,500,000 円	WTI19-12 C-6	2019年09月05日	179,000,000 円	WTI19-12 P-1	2019年06月06日	35,000,000 円	WTI19-12 P-2	2019年06月06日	70,500,000 円
WTI19-12 P-3	2019年06月06日	124,500,000 円	WTI19-12 P-4	2019年06月06日	196,000,000 円	WTI19-12 P-5	2019年09月05日	8,500,000 円	WTI20-03 C-1	2019年09月05日	188,000,000 円
WTI20-03 C-2	2019年09月05日	133,500,000 円	WTI20-03 C-3	2019年09月05日	93,000,000 円	WTI20-03 C-4	2019年09月05日	63,500,000 円	WTI20-03 P-1	2019年09月05日	51,000,000 円
WTI20-03 P-2	2019年09月05日	95,500,000 円	WTI20-03 P-3	2019年09月05日	157,500,000 円	コーン19-12 C-1	2019年06月06日	479,500,000 円	コーン19-12 C-2	2019年06月06日	110,000,000 円
コーン19-12 C-3	2019年06月06日	11,500,000 円	コーン19-12 P-1	2019年06月06日	10,500,000 円	コーン19-12 P-2	2019年06月06日	193,000,000 円	金 C-263	2019年07月04日	370,000,000 円
金 C-264	2019年07月04日	249,000,000 円	金 C-265	2019年07月04日	161,000,000 円	金 C-266	2019年07月04日	101,000,000 円	金 C-267	2019年10月03日	153,000,000 円
金 C-268	2019年10月03日	71,500,000 円	金 C-269	2019年10月03日	36,000,000 円	金 P-223	2019年07月04日	65,500,000 円	金 P-224	2019年07月04日	137,500,000 円
金 P-225	2019年07月04日	246,500,000 円	金 P-226	2019年07月04日	393,500,000 円	金 P-227	2019年10月03日	1,500,000 円	金 P-228	2019年10月03日	26,500,000 円
金 P-229	2019年10月03日	117,500,000 円	秋田こまち20-08 C-1	2019年09月05日	248,500,000 円	秋田こまち20-08 C-2	2019年09月05日	148,500,000 円	秋田こまち20-08 C-3	2019年09月05日	82,500,000 円
秋田こまち20-08 P-1	2019年09月05日	74,000,000 円	秋田こまち20-08 P-2	2019年09月05日	147,500,000 円	秋田こまち20-08 P-3	2019年09月05日	258,500,000 円	新潟コシ20-08 C-1	2019年09月05日	268,500,000 円
新潟コシ20-08 C-2	2019年09月05日	165,000,000 円	新潟コシ20-08 C-3	2019年09月05日	94,500,000 円	新潟コシ20-08 P-1	2019年09月05日	80,000,000 円	新潟コシ20-08 P-2	2019年09月05日	154,000,000 円
新潟コシ20-08 P-3	2019年09月05日	263,500,000 円									

＜別表6＞ 銘柄の詳細 バスケットeワラント

銘柄コード	発行日	発行価格の総額	銘柄コード	発行日	発行価格の総額	銘柄コード	発行日	発行価格の総額
5G関連株 C-1	2019年05月09日	299,000,000 円	5G関連株 C-2	2019年05月09日	228,500,000 円	5G関連株 C-3	2019年05月09日	99,000,000 円
5G関連株 P-1	2019年05月09日	122,000,000 円	5G関連株 P-2	2019年05月09日	294,000,000 円	ジャパン・テクノロジー C-13	2019年09月05日	165,000,000 円
ジャパン・テクノロジー C-14	2019年09月05日	93,500,000 円	ジャパン・テクノロジー C-15	2019年09月05日	53,500,000 円	ジャパン・テクノロジー P-12	2019年09月05日	62,000,000 円
ジャパン・テクノロジー P-13	2019年09月05日	121,500,000 円	自動運転関連3 C-1	2019年07月04日	214,500,000 円	自動運転関連3 C-2	2019年07月04日	122,000,000 円
自動運転関連3 C-3	2019年07月04日	65,000,000 円	新興株3 C-1	2019年09月05日	255,000,000 円	新興株3 C-2	2019年09月05日	161,500,000 円
新興株3 C-3	2019年09月05日	98,500,000 円	新興株3 P-1	2019年09月05日	61,500,000 円	新興株3 P-2	2019年09月05日	139,000,000 円
新興株3 P-3	2019年09月05日	257,000,000 円						

＜別表7＞ 銘柄の詳細 株価指数ニアピン

銘柄コード	発行日	発行価格の総額	銘柄コード	発行日	発行価格の総額	銘柄コード	発行日	発行価格の総額	銘柄コード	発行日	発行価格の総額
日経平均NP-1597	2019年03月28日	42,750,000 円	日経平均NP-1598	2019年03月28日	47,250,000 円	日経平均NP-1599	2019年03月28日	51,000,000 円	日経平均NP-1600	2019年03月28日	53,850,000 円
日経平均NP-1601	2019年03月28日	55,350,000 円	日経平均NP-1602	2019年03月28日	55,050,000 円	日経平均NP-1603	2019年03月28日	52,850,000 円	日経平均NP-1604	2019年03月28日	44,850,000 円
日経平均NP-1605	2019年03月28日	47,850,000 円	日経平均NP-1606	2019年03月28日	49,950,000 円	日経平均NP-1607	2019年03月28日	50,850,000 円	日経平均NP-1608	2019年03月28日	50,250,000 円
日経平均NP-1609	2019年03月28日	48,150,000 円	日経平均NP-1610	2019年03月28日	44,700,000 円						

＜別表8＞ 銘柄の詳細 為替ニアピン

銘柄コード	発行日	発行価格の総額	銘柄コード	発行日	発行価格の総額	銘柄コード	発行日	発行価格の総額	銘柄コード	発行日	発行価格の総額
米ドル NP-1216	2019年09月05日	230,100,000 円	米ドル NP-1217	2019年09月05日	316,500,000 円	米ドル NP-1218	2019年09月05日	403,200,000 円	米ドル NP-1219	2019年09月05日	460,350,000 円
米ドル NP-1220	2019年09月05日	454,800,000 円	米ドル NP-1221	2019年09月05日	373,800,000 円	米ドル NP-1222	2019年09月05日	248,100,000 円	米ドル NP-1223	2019年10月03日	270,900,000 円
米ドル NP-1224	2019年10月03日	367,650,000 円	米ドル NP-1225	2019年10月03日	455,700,000 円	米ドル NP-1226	2019年10月03日	494,550,000 円	米ドル NP-1227	2019年10月03日	445,950,000 円
米ドル NP-1228	2019年10月03日	315,900,000 円	米ドル NP-1229	2019年10月03日	171,300,000 円						

＜別表9＞ 銘柄の詳細 トラッカー

銘柄コード	発行日	発行価格の総額	銘柄コード	発行日	発行価格の総額	銘柄コード	発行日	発行価格の総額
5G関連株 +5倍 TR-1	2019年05月09日	1,105,000,000 円	ジャパン・テクノロジー +5倍 TR-	2019年05月09日	2,260,000,000 円	プラチナ +5倍 TR-3	2019年03月28日	1,663,000,000 円
プラチナ +5倍 TR-4	2019年10月03日	1,162,500,000 円	プラチナ −3倍 TR-3	2019年03月28日	1,126,000,000 円	プラチナ −3倍 TR-4	2019年10月03日	724,500,000 円
金 +5倍 TR-19	2019年07月04日	1,669,500,000 円	金 −3倍 TR-13	2019年07月04日	1,389,500,000 円	自動運転関連3 +5倍 TR-1	2019年07月04日	854,000,000 円
日経平均 +5倍 TR-34	2019年03月28日	1,399,000,000 円	日経平均 +5倍 TR-35	2019年03月28日	1,149,000,000 円	日経平均 +5倍 TR-36	2019年03月28日	898,500,000 円
日経平均 +5倍 TR-37	2019年03月28日	648,500,000 円	日経平均 −3倍 TR-34	2019年03月28日	521,500,000 円	日経平均 −3倍 TR-35	2019年03月28日	671,500,000 円
日経平均 −3倍 TR-36	2019年03月28日	821,500,000 円	日経平均 −3倍 TR-37	2019年03月28日	972,000,000 円			

＜別表10＞ 対象原資産に関する情報
国内個別株式等　当該会社又は投資法人の名称・所在地及び普通株式又は投資証券の内容
注）株価及び発行済み株式数（不動産投資信託証券の場合は投資口数）は分割を考慮した数値を掲載する。
また、不動産投資信託証券の場合は、会社名は投資法人名、発行済み株式数は発行済み口数と読み替える。

原資産コード	会社名	所在地	発行済み株式数（千株）	上場金融商品取引所	決算期	株価（過去52週）安値	株価（過去52週）高値
1333	マルハニチロ株式会社	東京都江東区豊洲３－２－２０	52,657	東京	3月	2,601.0	4,405.0
1605	国際石油開発帝石株式会社	東京都港区赤坂５－３－１	1,462,324	東京	12月	853.4	1,477.0
1801	大成建設株式会社	東京都新宿区西新宿１－２５－１	224,541	東京、名古屋	3月	3,525.0	5,330.0
1802	株式会社大林組	東京都港区港南２－１５－２	721,510	東京、福岡	3月	911.0	1,155.0
2120	株式会社LIFULL	東京都千代田区麹町１－４－４	134,240	東京	9月	453.0	933.0
2160	株式会社ジーエヌアイグループ	東京都中央区日本橋本町２－２－２	43,285	マザーズ	12月	835.3	2,148.0
2183	株式会社リニカル	大阪市淀川区宮原１－６－１	24,740	東京	3月	861.0	2,020.0
2269	明治ホールディングス株式会社	東京都中央区京橋２－４－１６	152,683	東京	3月	7,200.0	9,240.0
2371	株式会社カカクコム	東京都渋谷区恵比寿南３－５－７	209,505	東京	3月	1,797.0	2,711.0
2413	エムスリー株式会社	東京都港区赤坂１－１１－４４	678,482	東京	3月	1,350.0	2,704.0
2432	株式会社ディー・エヌ・エー	東京都渋谷区渋谷２－２１－１	150,810	東京	3月	1,592.0	2,325.0
2670	株式会社エービーシー・マート	東京都渋谷区道玄坂１－１２－１	82,540	東京	2月	5,690.0	7,150.0
2782	株式会社セリア	岐阜県大垣市外渕２－３８	75,840	JASDAQ	3月	2,363.0	4,970.0
2914	日本たばこ産業株式会社	東京都港区虎ノ門２－２－１	2,000,000	東京	12月	2,179.0	3,010.0
3092	株式会社ZOZO	千葉県千葉市美浜区中瀬２－６－１	311,644	東京	3月	1,621.0	3,640.0
3382	株式会社セブン＆アイ・ホールディングス	東京都千代田区二番町８－８	886,442	東京	2月	3,573.0	5,203.0
3402	東レ株式会社	東京都中央区日本橋室町２－１－１	1,631,481	東京	3月	680.8	925.7
3436	株式会社SUMCO	東京都港区芝浦１－２－１	293,286	東京	12月	1,116.0	1,797.0
3623	ビリングシステム株式会社	東京都千代田区内幸町１－１－１	6,564	マザーズ	12月	937.0	4,070.0
3655	株式会社ブレインパッド	東京都港区白金台３－２－１０	6,761	東京	6月	4,630.0	9,300.0
3656	KLab株式会社	東京都港区六本木６－１０－１	37,923	東京	12月	725.0	1,374.0
3668	株式会社コロプラ	東京都渋谷区恵比寿４－２０－３	129,289	東京	9月	582.0	1,330.0
3769	GMOペイメントゲートウェイ株式会社	東京都渋谷区道玄坂１－１４－６	74,301	東京	9月	4,370.0	9,080.0
3774	株式会社インターネットイニシアティブ	東京都千代田区富士見２－１０－２	46,735	東京	3月	1,953.0	2,880.0
3778	さくらインターネット株式会社	大阪府大阪市北区大深町４－２０	37,621	東京	3月	397.0	733.0
3914	JIG－SAW株式会社	東京都千代田区大手町１－９－２	6,687	マザーズ	12月	2,012.0	7,440.0
3938	LINE株式会社	東京都新宿区新宿４－１－６	240,927	東京、NY	12月	2,911.0	4,905.0
4004	昭和電工株式会社	東京都港区芝大門１－１３－９	149,711	東京	12月	2,510.0	6,470.0
4063	信越化学工業株式会社	東京都千代田区大手町２－６－１	427,607	東京、名古屋	3月	7,982.0	12,000.0
4344	ソースネクスト株式会社	東京都港区東新橋１－５－２	136,165	東京	3月	365.0	773.5
4369	株式会社トリケミカル研究所	山梨県上野原市上野原８１５４－２１７	7,812	東京	1月	3,490.0	6,810.0
4452	花王株式会社	東京都中央区日本橋茅場町１－１４－１０	482,000	東京	12月	7,020.0	9,387.0
4502	武田薬品工業株式会社	大阪市中央区道修町４－１－１	1,576,357	東京、名古屋、札幌、福岡	3月	3,401.0	4,943.0
4507	塩野義製薬株式会社	大阪市中央区道修町３－１－８	316,786	東京	3月	5,503.0	7,796.0
4528	小野薬品工業株式会社	大阪市中央区久太郎町１－８－２	543,341	東京	3月	1,822.0	3,430.0
4565	そーせいグループ株式会社	東京都千代田区麹町２－１	76,988	マザーズ	12月	748.0	2,794.0
4587	ペプチドリーム株式会社	神奈川県川崎市川崎区殿町３－２５－２３	125,310	東京	6月	3,290.0	6,240.0
4661	株式会社オリエンタルランド	千葉県浦安市舞浜１－１	363,690	東京	3月	9,976.0	16,600.0
4714	株式会社リソー教育	東京都豊島区目白３－１－４０	156,210	東京	2月	300.7	547.0
4751	株式会社サイバーエージェント	東京都渋谷区宇田川町４０－１	126,427	東京	9月	3,075.0	6,350.0
4755	楽天株式会社	東京都世田谷区玉川１－１４－１	1,434,574	東京	12月	707.0	1,313.0
4819	株式会社デジタルガレージ	東京都渋谷区恵比寿南３－５－７	47,367	東京	3月	2,273.0	3,925.0
4847	株式会社インテリジェント ウェイブ	東京都中央区新川１－２１－２	26,340	東京	6月	591.0	1,180.0
4901	富士フイルムホールディングス株式会社	東京都港区赤坂９－７－３	514,626	東京	3月	4,025.0	5,618.0
4922	株式会社コーセー	東京都中央区日本橋３－６－２	60,593	東京	3月	13,820.0	22,300.0
5020	JXTGホールディングス株式会社	東京都千代田区大手町１－１－２	3,330,283	東京、名古屋	3月	413.2	885.8
5108	株式会社ブリヂストン	東京都中央区京橋３－１－１	761,536	東京、名古屋、福岡	12月	3,888.0	4,661.0
5233	太平洋セメント株式会社	東京都港区台場２－３－５	127,140	東京、福岡	3月	2,494.0	4,035.0
5301	東海カーボン株式会社	東京都港区北青山１－２－３	224,943	東京	12月	922.0	2,353.0
5401	日本製鉄株式会社	東京都千代田区丸の内２－６－１	950,321	東京、名古屋、札幌、福岡	3月	1,413.5	2,435.0
5631	株式会社日本製鋼所	東京都品川区大崎１－１１－１	74,332	東京	3月	1,542.0	2,858.0
5706	三井金属鉱業株式会社	東京都品川区大崎１－１１－１	57,297	東京	3月	2,008.0	3,520.0
5713	住友金属鉱山株式会社	東京都港区新橋５－１１－３	290,814	東京	3月	2,743.0	4,053.0
5911	株式会社横河ブリッジホールディングス	東京都港区芝浦４－４－４４	45,565	東京	3月	1,421.0	2,482.0
6098	株式会社リクルートホールディングス	東京都千代田区丸の内１－９－２	1,695,960	東京	3月	2,527.5	3,845.0
6146	株式会社ディスコ	東京都大田区大森北２－１３－１１	35,932	東京	3月	11,710.0	22,040.0
6172	株式会社メタップス	東京都港区三田１－４－１	13,567	マザーズ	8月	919.0	2,585.0
6208	株式会社石川製作所	石川県白山市福留町２００	6,386	東京	3月	966.0	2,075.0
6222	株式会社島精機製作所	和歌山市坂田８５	36,600	東京	3月	2,356.0	5,310.0
6240	ヤマシンフィルタ株式会社	神奈川県横浜市中区桜木町１－１－８	69,190	東京	3月	497.0	935.0
6258	平田機工株式会社	熊本県熊本市北区植木町一木１１１	10,756	東京	3月	4,285.0	8,930.0
6301	株式会社小松製作所	東京都港区赤坂２－３－６	972,581	東京	3月	2,180.5	3,523.0
6305	日立建機株式会社	東京都台東区東上野２－１６－１	215,115	東京	3月	2,178.0	3,905.0
6324	株式会社ハーモニック・ドライブ・システムズ	東京都品川区南大井６－２５－３	96,315	JASDAQ	3月	2,730.0	4,840.0
6367	ダイキン工業株式会社	大阪市北区中崎西２－４－１２	293,114	東京	3月	10,900.0	15,435.0
6383	株式会社ダイフク	大阪市西淀川区御幣島３－２－１１	126,610	東京	3月	4,290.0	6,890.0
6425	株式会社ユニバーサルエンターテインメント	東京都江東区有明３－７－２６	80,195	JASDAQ	12月	2,823.0	3,990.0
6479	ミネベアミツミ株式会社	長野県北佐久郡御代田町大字御代田４１０６－７３	427,081	東京、名古屋	3月	1,430.0	2,127.0
6501	株式会社日立製作所	東京都千代田区丸の内１－６－６	967,280	東京、名古屋	3月	2,767.5	4,198.0
6506	株式会社安川電機	北九州市八幡西区黒崎城石２－１	266,690	東京、福岡	2月	2,426.0	4,365.0
6541	グレイステクノロジー株式会社	東京都港区虎ノ門３－８－２１	13,824	東京	3月	1,550.0	3,715.0
6594	日本電産株式会社	京都府京都市南区久世殿城町３３８	298,142	東京	3月	11,405.0	16,895.0
6619	ダブル・スコープ株式会社	東京都品川区大崎５－１－１１	33,370	東京	12月	569.0	1,887.0
6645	オムロン株式会社	京都市下京区塩小路通堀川東入南不動堂町８０１	213,958	東京	3月	3,740.0	6,150.0
6701	日本電気株式会社	東京都港区芝５－７－１	260,473	東京	3月	3,000.0	4,890.0
6702	富士通株式会社	神奈川県川崎市中原区上小田中４－１－１	207,002	東京、名古屋	3月	6,370.0	9,045.0
6723	ルネサスエレクトロニクス株式会社	東京都江東区豊洲３－２－２４	1,704,686	東京	12月	438.0	772.0
6728	株式会社アルバック	神奈川県茅ヶ崎市萩園２５００	49,356	東京	6月	2,870.0	4,755.0
6752	パナソニック株式会社	大阪府門真市大字門真１００６	2,453,327	東京、名古屋	3月	787.7	1,386.0
6754	アンリツ株式会社	神奈川県厚木市恩名５－１－１	138,218	東京	3月	1,377.0	2,379.0
6758	ソニー株式会社	東京都港区港南１－７－１	1,272,042	東京	3月	4,507.0	6,973.0
6762	TDK株式会社	東京都中央区日本橋２－５－１	129,591	東京	3月	7,070.0	12,940.0
6770	アルプスアルパイン株式会社	東京都大田区雪谷大塚町１－７	219,281	東京	3月	1,686.0	3,060.0
6856	株式会社堀場製作所	京都市南区吉祥院宮の東町２	42,533	東京	12月	4,155.0	6,930.0
6861	株式会社キーエンス	大阪市東淀川区東中島１－３－１４	121,604	東京	3月	50,780.0	73,870.0
6864	株式会社エヌエフ回路設計ブロック	神奈川県横浜市港北区綱島東６－３－２０	6,750	JASDAQ	3月	1,326.0	2,750.0
6871	株式会社日本マイクロニクス	東京都武蔵野市吉祥寺本町２－６－８	40,025	東京	9月	631.0	1,075.0
6954	ファナック株式会社	山梨県南都留郡忍野村忍草字古馬場３５８０	204,032	東京	3月	15,570.0	22,510.0
6981	株式会社村田製作所	京都府長岡京市東神足１－１０－１	675,814	東京	3月	4,304.0	6,531.7
6988	日東電工株式会社	大阪市北区天深町４－２０	158,758	東京	3月	4,643.0	8,839.0
7201	日産自動車株式会社	神奈川県横浜市神奈川区宝町２	4,220,715	東京	3月	635.1	1,063.5
7203	トヨタ自動車株式会社	愛知県豊田市トヨタ町１	3,262,997	東京、名古屋	3月	6,045.0	7,494.0
7261	マツダ株式会社	広島県安芸郡府中町新地３－１	631,804	東京	3月	855.4	1,382.0
7267	本田技研工業株式会社	東京都港区南青山２－１－１	1,811,428	東京	3月	2,412.0	3,502.0
7269	スズキ株式会社	静岡県浜松市南区高塚町３００	491,068	東京	3月	3,501.0	6,746.0
7270	株式会社SUBARU	東京都渋谷区恵比寿１－２０－８	769,176	東京	3月	2,208.5	3,498.0
7276	株式会社小糸製作所	東京都港区高輪４－８－３	160,789	東京	3月	4,740.0	7,620.0
7532	株式会社パン・パシフィック・インターナショナルホールディ	東京都目黒区青葉台２－１９－１０	633,339	東京	6月	1,372.5	1,950.0
7564	株式会社ワークマン	東京都台東区東上野４－６－１	81,847	JASDAQ	3月	3,220.0	7,680.0
7575	日本ライフライン株式会社	東京都品川区東品川２－２－２０	85,420	東京	3月	1,276.0	2,476.0
7600	株式会社日本エム・ディ・エム	東京都新宿区市谷台町１２－２	26,476	東京	3月	970.0	1,830.0
7717	株式会社ブイ・テクノロジー	横浜市保土ヶ谷区神戸町１３４	10,058	東京	3月	4,210.0	8,785.0
7732	株式会社トプコン	東京都板橋区蓮沼町７５－１	108,131	東京	3月	1,126.0	2,180.0
7751	キヤノン株式会社	東京都大田区下丸子３－３０－２	1,333,763	東京、名古屋、札幌、福岡	12月	2,687.5	3,679.0
7779	CYBERDYNE株式会社	茨城県つくば市学園南２－２－１	137,446	マザーズ	3月	449.0	927.0
7832	株式会社バンダイナムコホールディングス	東京都港区芝５－３７－８	222,000	東京	3月	3,825.0	6,710.0
7867	株式会社タカラトミー	東京都葛飾区立石７－９－１０	96,291	東京	3月	1,040.0	1,444.0
7974	任天堂株式会社	京都市南区上鳥羽鉾立町１１－１	131,669	東京	3月	27,055.0	42,960.0
8031	三井物産株式会社	東京都千代田区丸の内１－１－３	1,742,685	東京、名古屋、札幌、福岡	3月	1,553.5	2,120.0
8035	東京エレクトロン株式会社	東京都港区赤坂５－３－１	165,211	東京	3月	11,595.0	21,150.0
8058	三菱商事株式会社	東京都千代田区丸の内２－３－１	1,590,077	東京、名古屋	3月	2,520.0	3,638.0
8113	ユニ・チャーム株式会社	東京都港区三田３－５－２７	620,834	東京	12月	2,905.0	3,821.0
8227	株式会社しまむら	埼玉県さいたま市北区宮原町２－１９－４	36,913	東京	2月	7,020.0	10,940.0
8306	株式会社三菱UFJフィナンシャル・グループ	東京都千代田区丸の内２－７－１	13,667,771	東京、名古屋	3月	490.5	740.9
8316	株式会社三井住友フィナンシャルグループ	東京都千代田区丸の内１－１－２	1,373,172	東京、名古屋	3月	3,380.0	4,775.0
8411	株式会社みずほフィナンシャルグループ	東京都千代田区大手町１?５?５	25,392,499	東京	3月	150.1	200.8
8473	SBIホールディングス株式会社	東京都港区六本木１－６－１	236,556	東京	3月	1,997.0	3,655.0
8570	イオンフィナンシャルサービス株式会社	東京都千代田区神田錦町３－２２	216,010	東京	3月	1,493.0	2,398.0
8591	オリックス株式会社	東京都港区浜松町２－４－１	1,324,629	東京	3月	1,451.0	1,873.5
8604	野村ホールディングス株式会社	東京都中央区日本橋１－９－１	3,493,563	東京、名古屋	3月	330.7	565.9
8750	第一生命ホールディングス株式会社	東京都千代田区有楽町１－１３－１	1,198,443	東京	3月	1,333.0	2,467.5
8830	住友不動産株式会社	東京都新宿区西新宿２－４－１	476,086	東京	3月	3,771.0	4,718.0
8876	株式会社リログループ	東京都新宿区新宿４－３－２３	152,951	東京	3月	2,421.0	3,365.0
9041	近鉄グループホールディングス株式会社	大阪市天王寺区上本町６－１－５５	190,662	東京	3月	4,165.0	6,040.0
9064	ヤマトホールディングス株式会社	東京都中央区銀座２－１６－１０	411,340	東京	3月	1,712.5	3,559.0
9107	川崎汽船株式会社	東京都千代田区内幸町２－１－１	93,938	東京、名古屋、福岡	3月	1,032.0	2,317.0
9201	日本航空株式会社	東京都品川区東品川２－４－１１	349,029	東京	3月	3,201.0	4,230.0
9432	日本電信電話株式会社	東京都千代田区大手町１－５－１	1,950,394	東京	3月	4,050.0	5,365.0
9433	KDDI株式会社	東京都千代田区飯田橋３－１０－１０	2,355,374	東京	3月	2,331.5	3,173.0
9434	ソフトバンク株式会社	東京都港区東新橋１－９－１	4,787,145	東京	3月	1,176.0	1,554.5
9627	株式会社アインホールディングス	北海道札幌市白石区東札幌５条２－４－３０	35,428	東京、札幌	4月	5,280.0	9,330.0
9672	東京都競馬株式会社	東京都大田区大森北１－６－８	28,765	東京	12月	2,565.0	4,520.0
9684	株式会社スクウェア・エニックス・ホールディングス	東京都新宿区新宿６－２７－３０	122,532	東京	3月	2,766.0	5,070.0
9697	株式会社カプコン	大阪市中央区内平野町３－１－３	135,446	東京	3月	1,903.0	2,966.0

9766	コナミホールディングス株式会社	東京都港区赤坂９－７－２	143,500	東京	3月	4,110.0	5,250.0
9983	株式会社ファーストリテイリング	山口県山口市佐山７１７－１	106,074	東京	8月	47,040.0	70,230.0
9984	ソフトバンクグループ株式会社	東京都港区東新橋１－９－１	2,089,814	東京	3月	3,401.5	6,045.0
9987	株式会社スズケン	愛知県名古屋市東区東片端町８	103,344	東京、名古屋、札幌	3月	5,010.0	7,040.0

＜別表11＞ 対象原資産に関する情報
外国個別株式等　当該会社の名称及び普通株式等の内容
注）株価及び発行済み株式数は分割を考慮した数値を掲載

原資産コード	会社名	企業ホームページ	発行済み株式数（千株）	上場金融商品取引所	株価（過去52週）安値	株価（過去52週）高値
0700.HK	Tencent Holdings Ltd 騰訊控股（テンセント・ホールディングス）	www.tencent.com	9,553,721	香港	HKD 251.40	HKD400.40
1810.HK	Xiaomi Corporation 小米集団（シャオミ）	www.mi.com	26,162,248	香港	HKD 8.28	HKD 16.38
2318.HK	Ping An Insurance Group Co of China Ltd 中国平安保険（ピンアン・インシュアランス）	www.pingan.cn	7,447,577	香港	HKD 65.95	HKD 98.00
AAPL.OQ	Apple Inc アップル	www.apple.com	4,519,180	NASDAQ	USD 142.00	USD 233.47
AMD.OQ	Advanced Micro Devices Inc アドバンスト・マイクロ・デバイセズ	www.amd.com	1,101,297	NASDAQ	USD 16.03	USD 35.55
AMZN.OQ	Amazon.com Inc アマゾン・ドット・コム	www.amazon.com	494,656	NASDAQ	USD 1307.00	USD 2035.76
BABA.N	Alibaba Group Holding Ltd ADR アリババグループホールディング（ADR）	www.alibabagroup.com	2,603,571	NYSE	USD 129.77	USD 195.72
BIDU.OQ	Baidu Inc ADR 百度（バイドゥ）（ADR）	www.baidu.com	348,541	NASDAQ	USD 93.40	USD 232.59
BYND.OQ	Beyond Meat Inc ビヨンド・ミート	www.beyondmeat.com	60,533	NASDAQ	USD 45.10	USD 239.70
CRM.N	Salesforce.Com Inc セールスフォース・ドットコム	www.salesforce.com	877,000	NYSE	USD 113.70	USD 167.53
FB.OQ	Facebook Inc フェイスブック	www.facebook.com	2,852,950	NASDAQ	USD 123.02	USD 208.65
GOOG.OQ	Alphabet Inc アルファベット	www.abc.xyz	347,345	NASDAQ	USD 970.11	USD 1289.25
LYFT.OQ	Lyft Inc リフト	www.lyft.com	292,821	NASDAQ	USD 41.70	USD 88.60
MSFT.OQ	Microsoft Corporation マイクロソフト	www.microsoft.com	7,635,409	NASDAQ	USD 93.98	USD 142.37
MTCH.OQ	Match Group Inc マッチ・グループ	www.mtch.com	280,978	NASDAQ	USD 31.75	USD 95.31
NFLX.OQ	Netflix Inc ネットフリックス	https://ir.netflix.com/	437,835	NASDAQ	USD 231.32	USD 386.72
NVDA.OQ	NVIDIA Corporation エヌビディア	www.nvidia.com	609,000	NASDAQ	USD 124.48	USD 292.75
PYPL.OQ	PayPal Holdings Inc ペイパルホールディングス	www.paypal.com	1,176,675	NASDAQ	USD 74.67	USD 121.48
SQ.N	Square Inc スクエア	www.squareup.com	427,131	NYSE	USD 49.82	USD 101.14
TSLA.OQ	Tesla Inc テスラ	www.tesla.com	179,127	NASDAQ	USD 177.00	USD 379.47
TWTR.N	Twitter Inc ツイッター	investor.twitterinc.com	773,018	NYSE	USD 26.19	USD 45.85
UBER.N	Uber Technologies Inc ウーバー・テクノロジーズ	www.uber.com	1,700,004	NYSE	USD 30.67	USD 47.08
V.N	Visa Inc ビザ	usa.visa.com	2,172,829	NYSE	USD 121.60	USD 187.05
WORK.N	Slack Technologies Inc スラック・テクノロジーズ	www.slack.com	544,092	NYSE	USD 23.03	USD 42.00
WU.N	Western Union ウエスタンユニオン	www.westernunion.com	423,891	NYSE	USD 16.42	USD 24.09

原資産コードは、eワラントウェブサイト（www.ewarrant.co.jp）の銘柄検索に対応したコードを記載している。

預託証券に関する情報に掲載されている「発行済み株式数」は原株の株式数とする。

＜別表12-1-a＞ 円建米ドルリンク債価格推移

	月	2019年3月	2019年4月	2019年5月	2019年6月	2019年7月	2019年8月
最近６ヶ月の最高・最低値	最高	112.12	112.39	111.68	108.79	108.99	109.31
	最低	109.70	110.79	108.26	106.77	107.20	104.44

（単位：円）

＜別表12-1-b＞ 円/米ドル為替レート

	月	2019年3月	2019年4月	2019年5月	2019年6月	2019年7月	2019年8月
最近６ヶ月の最高・最低値	最高	112.12	112.39	111.68	108.79	108.99	109.31
	最低	109.70	110.79	108.26	106.77	107.20	104.44

※円/米ドル為替レートは、当該債券計算時のレート　（単位：円）

＜別表12-2-a＞ 円建ユーロリンク債価格推移

	月	2019年3月	2019年4月	2019年5月	2019年6月	2019年7月	2019年8月
最近６ヶ月の最高・最低値	最高	127.57	126.84	125.17	123.14	123.33	120.70
	最低	123.61	123.95	120.88	120.74	120.00	116.50

（単位：円）

＜別表12-2-b＞ 円/ユーロ為替レート

	月	2019年3月	2019年4月	2019年5月	2019年6月	2019年7月	2019年8月
最近６ヶ月の最高・最低値	最高	127.57	126.84	125.17	123.14	123.33	120.70
	最低	123.61	123.95	120.88	120.74	120.00	116.50

※円/ユーロ為替レートは、当該債券計算時のレート　（単位：円）

＜別表12-3-a＞ 円建豪ドルリンク債価格推移

	月	2019年3月	2019年4月	2019年5月	2019年6月	2019年7月	2019年8月
最近６ヶ月の最高・最低値	最高	79.64	80.71	78.70	76.00	76.27	74.85
	最低	77.52	78.10	75.09	73.93	74.35	69.97

（単位：円）

＜別表12-3-b＞ 円/豪ドル為替レート

	月	2019年3月	2019年4月	2019年5月	2019年6月	2019年7月	2019年8月
最近６ヶ月の最高・最低値	最高	79.64	80.71	78.70	76.00	76.27	74.85
	最低	77.52	78.10	75.09	73.93	74.35	69.97

※円/豪ドル為替レートは、当該債券計算時のレート　（単位：円）

＜別表12-4-a＞ 円建英ポンドリンク債価格推移

	月	2019年3月	2019年4月	2019年5月	2019年6月	2019年7月	2019年8月
最近６ヶ月の最高・最低値	最高	148.86	147.18	146.49	138.37	137.77	132.55
	最低	140.96	143.66	136.59	135.34	131.58	126.51

（単位：円）

＜別表12-4-b＞ 円/英ポンド為替レート

	月	2019年3月	2019年4月	2019年5月	2019年6月	2019年7月	2019年8月
最近６ヶ月の最高・最低値	最高	148.86	147.18	146.49	138.37	137.77	132.55
	最低	140.96	143.66	136.59	135.34	131.58	126.51

※円/英ポンド為替レートは、当該債券計算時のレート　（単位：円）

＜別表12-5-a＞ 円建カナダドルリンク債価格推移

	月	2019年3月	2019年4月	2019年5月	2019年6月	2019年7月	2019年8月
最近６ヶ月の最高・最低値	最高	85.24	84.37	83.35	82.46	83.23	82.73
	最低	81.59	82.52	80.06	79.94	82.01	78.48

（単位：円）

＜別表12-5-b＞ 円/カナダドル為替レート

	月	2019年3月	2019年4月	2019年5月	2019年6月	2019年7月	2019年8月
最近６ヶ月の最高・最低値	最高	85.24	84.37	83.35	82.46	83.23	82.73
	最低	81.59	82.52	80.06	79.94	82.01	78.48

※円/カナダドル為替レートは、当該債券計算時のレート　（単位：円）

＜別表12-6-a＞ 円建ニュージーランドドルリンク債価格推移

	月	2019年3月	2019年4月	2019年5月	2019年6月	2019年7月	2019年8月
最近６ヶ月の最高・最低値	最高	76.77	75.95	74.40	72.57	73.23	71.64
	最低	74.70	73.57	70.65	70.23	71.25	66.29

（単位：円）

＜別表12-6-b＞ 円/ニュージーランドドル為替レート

	月	2019年3月	2019年4月	2019年5月	2019年6月	2019年7月	2019年8月
最近６ヶ月の最高・最低値	最高	76.77	75.95	74.40	72.57	73.23	71.64
	最低	74.70	73.57	70.65	70.23	71.25	66.29

※円/ニュージーランドドル為替レートは、当該債券計算時のレート　（単位：円）

＜別表12-7-a＞ 円建南アフリカランドリンク債価格推移

	月	2019年3月	2019年4月	2019年5月	2019年6月	2019年7月	2019年8月
最近６ヶ月の最高・最低値	最高	7.94	8.05	7.81	7.66	7.80	7.61
	最低	7.47	7.64	7.32	7.14	7.56	6.78

（単位：円）

＜別表12-7-b＞ 円/南アフリカランド為替レート

	月	2019年3月	2019年4月	2019年5月	2019年6月	2019年7月	2019年8月
最近６ヶ月の最高・最低値	最高	7.94	8.05	7.81	7.66	7.80	7.61
	最低	7.47	7.64	7.32	7.14	7.56	6.78

※円/南アフリカランド為替レートは、当該債券計算時のレート　（単位：円）

＜別表12-8-a＞ 原油(WTI)2019年12月WTI原油先物リンク債価格推移

	月	2019年3月	2019年4月	2019年5月	2019年6月	2019年7月	2019年8月
最近６ヶ月の最高・最低値	最高	－	－	－	59.14	60.06	56.87
	最低	－	－	－	52.68	55.63	51.61

（終値ベース）（単位：米ドル）

（注）当該債券価格が入手可能な時点からの値が示されている（2019年9月26日時点）。

＜別表12-8-b＞ 原油(WTI)2019年12月限月WTI原油先物価格推移

	月	2019年3月	2019年4月	2019年5月	2019年6月	2019年7月	2019年8月
最近６ヶ月の最高・最低値	最高	60.91	64.89	63.38	59.30	60.56	57.94
	最低	56.74	60.39	53.06	50.84	54.80	50.33

（単位：米ドル）

＜別表12-9-a＞ 原油(WTI)2020年3月WTI原油先物リンク債価格推移

	月	2019年3月	2019年4月	2019年5月	2019年6月	2019年7月	2019年8月
最近６ヶ月の最高・最低値	最高	－	－	－	－	－	－
	最低	－	－	－	－	－	－

（終値ベース）（単位：米ドル）

（注）当該債券価格が入手可能な時点からの値が示されている（2019年9月26日時点）。

＜別表12-9-b＞ 原油(WTI)2020年3月限月WTI原油先物価格推移

	月	2019年3月	2019年4月	2019年5月	2019年6月	2019年7月	2019年8月
最近６ヶ月の最高・最低値	最高	－	－	－	－	59.63	57.19
	最低	－	－	－	－	54.30	50.08

（単位：米ドル）

＜別表12-10-a＞ 第3回金リンク債価格推移

	月	2019年3月	2019年4月	2019年5月	2019年6月	2019年7月	2019年8月
最近６ヶ月の最高・最低値	最高	－	－	－	－	1,428.26	1,539.92
	最低	－	－	－	－	1,392.22	1,411.89

（終値ベース）（単位：米ドル）

＜別表12-10-b＞ ロンドンAMフィキシング純金価格推移

	月	2019年3月	2019年4月	2019年5月	2019年6月	2019年7月	2019年8月
最近６ヶ月の最高・最低値	最高	－	－	1,298.90	1,429.55	1,437.05	1,541.75
	最低	－	－	1,270.05	1,313.95	1,387.90	1,406.40

（単位：米ドル）

＜別表12-11-a＞ 第3回プラチナリンク債価格推移

	月	2019年3月	2019年4月	2019年5月	2019年6月	2019年7月	2019年8月
最近６ヶ月の最高・最低値	最高	872.00	912.04	872.12	829.02	878.42	937.91
	最低	814.00	851.57	794.56	793.56	806.12	840.85

（終値ベース）（単位：米ドル）

＜別表12-11-b＞ ロンドンPMフィキシング純プラチナ価格推移

	月	2019年3月	2019年4月	2019年5月	2019年6月	2019年7月	2019年8月
最近６ヶ月の最高・最低値	最高	872.00	914.00	882.00	827.00	877.00	939.00
	最低	814.00	850.00	791.00	795.00	809.00	833.00

（単位：米ドル）

＜別表12-12-a＞ コーン 2019年12月限月コーン先物リンク債価格推移

	月	2019年3月	2019年4月	2019年5月	2019年6月	2019年7月	2019年8月
最近６ヶ月の最高・最低値	最高	－	－	－	4.67	4.56	4.18
	最低	－	－	－	4.30	4.17	3.67

（単位：米ドル）

（注）当該債券価格が入手可能な時点からの値が示されている（2019年9月26日時点）。

＜別表12-12-b＞ コーン 2019年12月限月のCBOTコーン先物価格推移

	月	2019年3月	2019年4月	2019年5月	2019年6月	2019年7月	2019年8月
最近６ヶ月の最高・最低値	最高	4.03	3.94	4.54	4.73	4.65	4.25
	最低	3.84	3.72	3.64	4.25	4.10	3.64

（終値ベース）（単位：米ドル）

＜別表12-13-a＞ 新潟コシ2020年8月限月新潟コシ先物リンク債価格推移

	月	2019年3月	2019年4月	2019年5月	2019年6月	2019年7月	2019年8月
最近６ヶ月の最高・最低値	最高	－	－	－	－	－	－
	最低	－	－	－	－	－	－

（単位：円）

（注）当該債券価格が入手可能な時点からの値が示されている（2019年9月26日時点）。

＜別表12-13-b＞ 新潟コシ2020年8月限月の大阪堂島新潟コシ先物価格推移

	月	2019年3月	2019年4月	2019年5月	2019年6月	2019年7月	2019年8月
最近６ヶ月の最高・最低値	最高	－	－	－	－	－	17,070.00
	最低	－	－	－	－	－	16,800.00

（終値ベース）（単位：円）

＜別表12-14-a＞ 秋田こまち2020年8月限月秋田こまち先物リンク債価格推移

	月	2019年3月	2019年4月	2019年5月	2019年6月	2019年7月	2019年8月
最近６ヶ月の最高・最低値	最高	－	－	－	－	－	－
	最低	－	－	－	－	－	－

（単位：円）

（注）当該債券価格が入手可能な時点からの値が示されている（2019年9月26日時点）。

＜別表12-14-b＞ 秋田こまち2020年8月限月の大阪堂島秋田こまち先物価格推移

	月	2019年3月	2019年4月	2019年5月	2019年6月	2019年7月	2019年8月
最近６ヶ月の最高・最低値	最高	－	－	－	－	－	14,310.00
	最低	－	－	－	－	－	14,310.00

（終値ベース）（単位：円）

＜別表12-15-a＞ 最近5年間の日経平均の最高・最低値

	年	2014年	2015年	2016年	2017年	2018年
最近５年間の最高・最低値	最高	18,030.83	20,952.71	19,592.90	23,382.15	24,448.07
	最低	16,592.57	14,864.01	14,864.01	18,224.68	18,948.58

（単位：円）

＜別表12-15-b＞ 最近6ヶ月の日経平均の最高・最低値

	月	2019年3月	2019年4月	2019年5月	2019年6月	2019年7月	2019年8月
最近６ヶ月の最高・最低値	最高	21,860.39	22,362.92	22,190.49	21,497.82	21,823.07	21,556.69
	最低	20,315.31	21,471.12	20,581.58	20,289.64	20,993.44	20,110.76

（単位：円）

＜別表12-16-a＞ 最近5年間のTOPIXの最高・最低値

	年	2014年	2015年	2016年	2017年	2018年
最近５年間の最高・最低値	最高	1,454.22	1,702.83	1,558.75	1,844.05	1,911.31
	最低	1,343.29	1,192.80	1,192.80	1,452.15	1,408.89

（単位：ポイント）

＜別表12-16-b＞ 最近6ヶ月のTOPIXの最高・最低値

	月	2019年3月	2019年4月	2019年5月	2019年6月	2019年7月	2019年8月
最近６ヶ月の最高・最低値	最高	1,624.42	1,633.96	1,617.26	1,563.45	1,593.50	1,568.41
	最低	1,536.65	1,600.49	1,508.85	1,490.28	1,531.31	1,462.41

（単位：ポイント）

＜別表12-17-a＞ 最近5年間のNYダウの最高・最低値

	年	2014年	2015年	2016年	2017年	2018年
最近５年間の最高・最低値	最高	18,103.45	18,351.36	19,987.63	24,876.07	26,951.81
	最低	15,370.33	15,450.56	15,450.56	19,677.94	21,712.53

（単位：米ドル）

＜別表12-17-b＞ 最近6ヶ月のNYダウの最高・最低値

	月	2019年3月	2019年4月	2019年5月	2019年6月	2019年7月	2019年8月
最近６ヶ月の最高・最低値	最高	26,155.98	26,695.96	26,689.39	26,907.37	27,398.68	27,175.59
	最低	25,208.00	26,062.59	24,809.51	24,680.57	26,616.21	25,339.60

（単位：米ドル）

＜別表12-18-a＞ 最近5年間の韓国200種の最高・最低値

	年	2014年	2015年	2016年	2017年	2018年
最近５年間の最高・最低値	最高	272.83	275.11	264.42	339.59	339.27
	最低	217.52	222.92	222.92	258.64	259.06

（単位：ポイント）

＜別表12-18-b＞ 最近6ヶ月の韓国200種の最高・最低値

	月	2019年3月	2019年4月	2019年5月	2019年6月	2019年7月	2019年8月
最近６ヶ月の最高・最低値	最高	286.68	291.21	286.87	278.63	279.68	267.44
	最低	273.88	278.41	260.22	262.33	265.00	250.24

（単位：ポイント）

＜別表12-19-a＞ 最近5年間のハンセン指数の最高・最低値

	年	2014年	2015年	2016年	2017年	2018年
最近５年間の最高・最低値	最高	25,362.98	28,588.52	24,364.00	30,199.69	33,484.08
	最低	20,368.12	18,278.80	18,278.80	21,883.82	24,540.63

（単位：ポイント）

＜別表12-19-b＞ 最近6ヶ月のハンセン指数の最高・最低値

	月	2019年3月	2019年4月	2019年5月	2019年6月	2019年7月	2019年8月
最近６ヶ月の最高・最低値	最高	29,486.15	30,280.12	30,081.55	28,634.48	29,007.98	27,754.04
	最低	27,534.20	29,383.72	26,850.27	26,671.90	27,701.44	24,899.93

（単位：ポイント）

＜別表12-20-a＞ 最近5年間のハンセンH株指数の最高・最低値

	年	2014年	2015年	2016年	2017年	2018年
最近５年間の最高・最低値	最高	12,115.00	14,962.74	10,209.72	12,100.73	13,962.53
	最低	9,058.54	7,498.81	7,498.81	9,310.82	9,902.62

（単位：ポイント）

＜別表12-20-b＞ 最近6ヶ月のハンセンH株指数の最高・最低値

	月	2019年3月	2019年4月	2019年5月	2019年6月	2019年7月	2019年8月
最近６ヶ月の最高・最低値	最高	11,762.64	11,881.68	11,575.05	11,005.28	11,042.56	10,676.98
	最低	11,151.42	11,467.12	10,316.66	10,288.51	10,632.41	9,731.89

（単位：ポイント）

＜別表13-a＞ ジャパン・テクノロジーバスケットインデックスの対象原資産に関する情報（最近5年間）

	年	2014年	2015年	2016年	2017年	2018年
最近５年間の最高・最低値	最高	－	－	776.28	1,091.88	1,695.79
	最低	－	－	470.06	784.39	1,091.00

（単位：ポイント）

＜別表13-b＞ ジャパン・テクノロジーバスケットインデックスの対象原資産に関する情報（最近6ヶ月）

	月	2019年3月	2019年4月	2019年5月	2019年6月	2019年7月	2019年8月
最近６ヶ月の最高・最低値	最高	1,503.50	1,506.96	1,753.60	1,679.57	1,661.70	1,626.23
	最低	1,343.69	1,462.02	1,474.20	1,599.50	1,553.10	1,507.62

（終値ベース）（単位：ポイント）

＜別表13-c＞ ジャパン・テクノロジーバスケットインデックスの構成銘柄

ジャパン・テクノロジーバスケットインデックスは、下記銘柄から構成される。（構成比は2017年6月21日時点）

原資産コード	対象銘柄	組入株式数	構成比
3655	ブレインパッド	0.077459	10.00%
3694	オプティム	0.064412	10.00%
4326	インテージホールディングス	0.090252	10.00%
4812	電通国際情報サービス	0.036955	10.00%
6050	イー・ガーディアン	0.048614	10.00%
6088	シグマクシス	0.102459	10.00%
6094	フリークアウト・ホールディングス	0.021345	10.00%
6098	リクルートホールディングス	0.048852	10.00%
6758	ソニー	0.023652	10.00%
9984	ソフトバンクグループ	0.021782	10.00%

上記インデックスは、日本円を通貨単位とする銘柄の株価を各々の組入株式数で乗じた数値及び、日本円以外を通貨単位とする銘柄の株価を計算代理人が決定する為替レートにより日本円に換算した上で各々を組入株式数で乗じた数値の合計値として計算される。上記インデックスは、本ワラントの計算代理人であるeワラント・インターナショナル・リミテッドが計算し、ロイター及びeワラント証券株式会社のホームページ上のリアルタイムクォート画面において毎日公表する。インデックスを構成する銘柄は、上記の取引市場（金融商品取引所または店頭市場）において取引されている。上記組入株式数は、合併、株式分割等の場合、組入比率の連続性を保つために計算代理人により変更される。

＜別表13-d＞ 構成銘柄に関する情報

原資産コード	会社名	所在地	発行済み株式数（千株）	上場金融商品取引所	株価（過去52週）安値	株価（過去52週）高値
3655	株式会社ブレインパッド	東京都港区白金台３－２－１０	6,761	東京	4,630.0	9,300.0
3694	株式会社オプティム	東京都港区海岸１－２－２０	27,556	東京	1,652.5	3,825.0
4326	株式会社インテージホールディングス	東京都千代田区神田練塀町3	40,426	東京	785.0	1,090.0
4812	株式会社電通国際情報サービス	東京都港区港南２－１７－１	32,591	東京	2,568.0	4,315.0
6050	イー・ガーディアン株式会社	東京都港区虎ノ門１－２－８	10,406	東京	1,662.0	2,956.0
6088	株式会社シグマクシス	東京都港区虎ノ門４－１－２８	21,000	東京	701.0	1,485.0
6094	株式会社フリークアウト・ホールディングス	東京都港区六本木６－３－１	15,905	マザーズ	1,174.0	2,548.0
6098	株式会社リクルートホールディングス	東京都千代田区丸の内１－９－２	1,695,960	東京	2,527.5	3,845.0
6758	ソニー株式会社	東京都港区港南１－７－１	1,272,042	東京	4,507.0	6,973.0
9984	ソフトバンクグループ株式会社	東京都港区東新橋１－９－１	2,089,814	東京	3,401.5	6,045.0

＜別表14-a＞ 5G関連株バスケットインデックスの対象原資産に関する情報（最近5年間）

	年	2014年	2015年	2016年	2017年	2018年
最近5年間の最高・最低値	最高	-	-	-	-	942.97
	最低	-	-	-	-	726.19

（単位：ポイント）

＜別表14-b＞ 5G関連株バスケットインデックスの対象原資産に関する情報（最近6ヶ月）

	月	2019年3月	2019年4月	2019年5月	2019年6月	2019年7月	2019年8月
最近6ヶ月の最高・最低値	最高	1,026.30	1,106.52	983.69	990.77	1,046.66	1,011.03
	最低	984.88	1,017.62	904.77	898.59	999.32	914.08

（終値ベース）（単位：ポイント）

＜別表14-c＞ 5G関連株バスケットインデックスの構成銘柄
5G関連株バスケットインデックスは、下記銘柄から構成される。（構成比は2019年3月29日時点）

原資産コード	対象銘柄	組入株式数	構成比
ADI.OQ	アナログ・デバイセズ	0.008558	10.00%
CIEN.N	シエナ	0.024127	10.00%
CSCO.OQ	シスコシステムズ	0.016686	10.00%
GLW.N	コーニング	0.027218	10.00%
KEYS.N	キーサイト・テクノロジーズ	0.010331	10.00%
NOK.N	ノキア(ADR)	0.157505	10.00%
PANW.N	パロアルトネットワークス	0.003709	10.00%
QCOM.OQ	クアルコム	0.015797	10.00%
VZ.N	ベライゾン・コミュニケーションズ	0.015236	10.00%
XLNX.OQ	ザイリンクス	0.007105	10.00%

上記インデックスは、日本円を通貨単位とする銘柄の株価を各々の組入株式数で乗じた数値及び、日本円以外を通貨単位とする銘柄の株価を計算代理人が決定する為替レートにより日本円に換算した上で各々を組入株式数で乗じた数値の合計値として計算される。上記インデックスは、本ワラントの計算代理人であるeワラント・インターナショナル・リミテッドが計算し、ロイター及びeワラント証券株式会社のホームページ上のリアルタイムクォート画面において毎日公表する。インデックスを構成する銘柄は、上記の取引市場（金融商品取引所または店頭市場）において取引されている。上記組入株式数は、合併、株式分割等の場合、組入比率の連続性を保つために計算代理人により変更される。

＜別表14-d＞ 構成銘柄に関する情報

原資産コード	会社名	所在地	発行済み株式数（千株）	上場金融商品取引所	株価（過去52週）安値	株価（過去52週）高値
ADI.OQ	Analog Devices Inc	www.analog.com	369,406	NASDAQ	USD 76.90	USD 124.78
CIEN.N	Ciena Corporation	www.ciena.com	154,696	NYSE	USD 28.24	USD 46.75
CSCO.OQ	Cisco Systems Inc	www.cisco.com	4,245,290	NASDAQ	USD 40.25	USD 58.25
GLW.N	Corning Inc	www.corning.com	780,866	NYSE	USD 26.78	USD 35.91
KEYS.N	Keysight Technologies Inc	www.keysight.com	187,578	NYSE	USD 53.24	USD 102.00
NOK.N	Nokia Oyj ADR	www.nokia.com	5,598,710	NYSE	USD 4.71	USD 6.65
PANW.N	Palo Alto Networks Inc	www.paloaltonetworks.com	96,990	NYSE	USD 160.08	USD 260.50
QCOM.OQ	Qualcomm Inc	www.qualcomm.com	1,215,658	NASDAQ	USD 49.10	USD 90.33
VZ.N	Verizon Communications Inc	www.verizon.com	4,135,765	NYSE	USD 52.28	USD 61.58
XLNX.OQ	Xilinx Inc	www.xilinx.com	252,605	NASDAQ	USD 68.76	USD 141.59

＜別表15-a＞ 自動運転関連3バスケットインデックスの対象原資産に関する情報（最近5年間）

	年	2014年	2015年	2016年	2017年	2018年
最近5年間の最高・最低値	最高	-	-	-	-	-
	最低	-	-	-	-	-

（単位：ポイント）

＜別表15-b＞ 自動運転関連3バスケットインデックスの対象原資産に関する情報（最近6ヶ月）

	月	2019年3月	2019年4月	2019年5月	2019年6月	2019年7月	2019年8月
最近6ヶ月の最高・最低値	最高	-	-	1,063.69	1,020.54	1,077.18	1,041.27
	最低	-	-	916.75	904.70	1,017.50	918.36

（終値ベース）（単位：ポイント）

＜別表15-c＞ 自動運転関連3バスケットインデックスの構成銘柄
自動運転関連3バスケットインデックスは、下記銘柄から構成される。（構成比は2019年6月19日時点）

原資産コード	対象銘柄	組入株式数	構成比
ADI.OQ	アナログ・デバイセズ	0.008414	10.00%
AMBA.OQ	アンバレラ	0.021323	10.00%
ANSS.OQ	アンシス	0.004582	10.00%
APH.N	アンフェノール	0.009830	10.00%
BIDU.OQ	百度(バイドゥ)(ADR)	0.007909	10.00%
GOOG.OQ	アルファベット	0.000838	10.00%
INTC.OQ	インテル	0.019527	10.00%
NVDA.OQ	エヌビディア	0.006050	10.00%
TRMB.OQ	トリンブル	0.021056	10.00%
UBER.N	ウーバー・テクノロジーズ	0.021089	10.00%

上記インデックスは、日本円を通貨単位とする銘柄の株価を各々の組入株式数で乗じた数値及び、日本円以外を通貨単位とする銘柄の株価を計算代理人が決定する為替レートにより日本円に換算した上で各々を組入株式数で乗じた数値の合計値として計算される。上記インデックスは、本ワラントの計算代理人であるeワラント・インターナショナル・リミテッドが計算し、ロイター及びeワラント証券株式会社のホームページ上のリアルタイムクォート画面において毎日公表する。インデックスを構成する銘柄は、上記の取引市場（金融商品取引所または店頭市場）において取引されている。上記組入株式数は、合併、株式分割等の場合、組入比率の連続性を保つために計算代理人により変更される。

＜別表15-d＞ 構成銘柄に関する情報

原資産コード	会社名	所在地	発行済み株式数（千株）	上場金融商品取引所	株価（過去52週）安値	株価（過去52週）高値
ADI.OQ	Analog Devices Inc	www.analog.com	369,406	NASDAQ	USD 76.90	USD 124.78
AMBA.OQ	Ambarella Inc	www.ambarella.com	33,060	NASDAQ	USD 30.00	USD 67.11
ANSS.OQ	ANSYS Inc	www.ansys.com	84,101	NASDAQ	USD 136.81	USD 220.78
APH.N	Amphenol Corporation	www.amphenol-tcs.com	297,448	NYSE	USD 74.95	USD 105.51
BIDU.OQ	Baidu Inc ADR	www.baidu.com	348,541	NASDAQ	USD 93.40	USD 232.59
GOOG.OQ	Alphabet Inc	www.abc.xyz	347,345	NASDAQ	USD 970.11	USD 1289.25
INTC.OQ	Intel Corporation	www.intel.com	4,430,000	NASDAQ	USD 42.36	USD 59.58
NVDA.OQ	NVIDIA Corporation	www.nvidia.com	609,000	NASDAQ	USD 124.48	USD 292.75
TRMB.OQ	Trimble Inc	www.trimble.com	251,790	NASDAQ	USD 29.75	USD 46.20
UBER.N	Uber Technologies Inc	www.uber.com	1,700,004	NYSE	USD 30.67	USD 47.08

＜別表16-a＞ 新興株3バスケットインデックスの対象原資産に関する情報（最近5年間）

	年	2014年	2015年	2016年	2017年	2018年
最近５年間の最高・最低値	最高	－	－	－	－	－
	最低	－	－	－	－	－

（単位：ポイント）

＜別表16-b＞ 新興株3バスケットインデックスの対象原資産に関する情報（最近6ヶ月）

	月	2019年 3月	2019年 4月	2019年 5月	2019年 6月	2019年 7月	2019年 8月
最近６ヶ月の最高・最低値	最高	－	－	－	－	1,026.10	1,000.01
	最低	－	－	－	－	950.62	924.21

（終値ベース）（単位：ポイント）

＜別表16-c＞ 新興株3バスケットインデックスの構成銘柄
新興株3バスケットインデックスは、下記銘柄から構成される。（構成比は2019年8月20日時点）

原資産コード	対象銘柄	組入株式数	構成比
2121	ミクシィ	0.022143	5.00%
2160	ジーエヌアイグループ	0.027372	5.00%
3182	オイシックス・ラ・大地	0.038880	5.00%
3479	ティーケーピー	0.008929	5.00%
3697	SHIFT	0.009416	5.00%
3914	JIG-SAW	0.010215	5.00%
3923	ラクス	0.015649	5.00%
3966	ユーザベース	0.019402	5.00%
3990	UUUM	0.010194	5.00%
3993	PKSHA Technology	0.009141	5.00%
3994	マネーフォワード	0.014837	5.00%
4385	メルカリ	0.019763	5.00%
4443	Sansan	0.008681	5.00%
4563	アンジェス	0.060241	5.00%
4565	そーせいグループ	0.019912	5.00%
4588	オンコリスバイオファーマ	0.022523	5.00%
4592	サンバイオ	0.014472	5.00%
4813	ACCESS	0.062578	5.00%
6027	弁護士ドットコム	0.012136	5.00%
7779	CYBERDYNE	0.074074	5.00%

上記インデックスは、日本円を通貨単位とする銘柄の株価を各々の組入株式数で乗じた数値及び、日本円以外を通貨単位とする銘柄の株価を計算代理人が決定する為替レートにより日本円に換算した上で各々を組入株式数で乗じた数値の合計値として計算される。上記インデックスは、本ワラントの計算代理人であるeワラント・インターナショナル・リミテッドが計算し、ロイター及びeワラント証券株式会社のホームページ上のリアルタイムクォート画面において毎日公表する。インデックスを構成する銘柄は、上記の取引市場（金融商品取引所または店頭市場）において取引されている。上記組入株式数は、合併、株式分割等の場合、組入比率の連続性を保つために計算代理人により変更される。

＜別表16-d＞ 構成銘柄に関する情報

原資産コード	会社名	所在地	発行済み株式数（千株）	上場金融商品取引所	株価（過去52週）安値	株価（過去52週）高値
2121	株式会社ミクシィ	東京都渋谷区東１－２－２０	78,231	マザーズ	1,990.0	2,893.0
2160	株式会社ジーエヌアイグループ	東京都中央区日本橋本町２－２－２	43,285	マザーズ	835.3	2,148.0
3182	オイシックス・ラ・大地株式会社	東京都品川区大崎１－１１－２	34,231	マザーズ	1,118.0	2,497.0
3479	株式会社ティーケーピー	東京都新宿区市谷八幡町８	33,202	マザーズ	3,000.0	5,920.0
3697	株式会社SHIFT	東京都港区麻布台２－４－５	15,737	マザーズ	3,130.0	6,770.0
3914	JIG－SAW株式会社	東京都千代田区大手町１－９－２	6,687	マザーズ	2,012.0	7,440.0
3923	株式会社ラクス	東京都渋谷区千駄ヶ谷５－２７－１１	45,304	マザーズ	1,530.0	3,425.0
3966	株式会社ユーザベース	東京都港区六本木７－７－７	31,679	マザーズ	1,500.0	3,405.0
3990	UUUM株式会社	東京都港区六本木６－１０－１	18,953	マザーズ	2,780.0	6,870.0
3993	株式会社PKSHA Technology	東京都文京区本郷２－３５－１０	30,398	マザーズ	3,115.0	7,280.0
3994	株式会社マネーフォワード	東京都港区芝浦３－１－２１	22,163	マザーズ	2,639.0	5,170.0
4385	株式会社メルカリ	東京都港区六本木６－１０－１	152,699	マザーズ	1,704.0	3,870.0
4443	Sansan株式会社	東京都渋谷区神宮前５－５２－２	31,059	マザーズ	4,000.0	6,260.0
4563	アンジェス株式会社	大阪府茨木市彩都あさぎ７－７－１５	106,946	マザーズ	303.0	1,350.0
4565	そーせいグループ株式会社	東京都千代田区麹町２－１	76,988	マザーズ	748.0	2,794.0
4588	オンコリスバイオファーマ株式会社	東京都港区虎ノ門４－１－２８	14,206	マザーズ	479.0	4,410.0
4592	サンバイオ株式会社	東京都中央区明石町８－１	51,784	マザーズ	2,401.0	12,730.0
4813	株式会社ACCESS	東京都千代田区神田練塀町３	39,376	マザーズ	720.0	1,062.0
6027	弁護士ドットコム株式会社	東京都港区六本木４－１－４	22,235	マザーズ	2,676.0	5,830.0
7779	CYBERDYNE株式会社	茨城県つくば市学園南２－２－１	137,446	マザーズ	449.0	927.0

本資料は2019年9月26日時点のロイター、ブルームバーグ、EDINETで閲覧可能な情報等を基に作成されており、本資料に掲載されている内容の著作権は、原則としてeワラントMMに帰属する。
なお、本外国証券情報及び銘柄一覧におけるGOOG（アルファベット）はAlphabet.Inc.（アルファベット社）が発行するクラスC株式（GOOG.OQ、議決権なし）を指し、クラスA株式（GOOGL.OQ、議決権あり）とは異なる。

本資料を無断で複製、翻訳、翻案、公衆送信、出版、販売、貸与等を行うことは、方法の如何を問わず固く禁じる。
© Copyright 2019, eWarrant Japan Securities K.K. All rights reserved.

平成21年2月2日

カバードワラントのミストレード
及び約定取消し取引に関する規程

本規程は、カバードワラントの取引（金融商品取引所における取引を除く。以下同じ。）に際し、マーケット・メーカー（以下「MM」といいます。）及び取扱金融商品取引業者のミストレードを予防するための措置及びミストレード又は約定取消し取引が発生した場合のお客様との対応方針並びに処理手続きを予め定め、紛争を防止し、公正な価格形成と市場の健全な発展を図ることを目的とするものです。

第1章 定義

第１条（定義）

「マーケット・メーカー」とは、国内においてカバードワラントの値付けを行っている金融商品取引業者、又は国外においてカバードワラントの値付けを行っている法人又は組織との間で取引の取次ぎを行っている金融商品取引業者をいいます。

「ミストレード」とは、異常値でのカバードワラント取引をいいます。

「異常値」とは、正常価格から１ワラント当たりの金額で2円00銭、かつ正常価格の30.0％を上回って乖離した価格をいいます。

「営業日」とは、MM及び取扱金融商品取引業者の日本における営業日をいいます。

「正常価格」とは、カバード・ワラントを発行するMMが取引を意図していた当該カバード・ワラントの一定の計算式及び要因に基づき算出される理論価格（売値及び買値）をいいます。カバードワラントを発行するMMが、本来用いるべきであった所定の計算式と価格変動要因を用いて算出した価格であり、その価格での取引を意図していたカバードワラントの価格（販売価格及び買取価格）をいいます。

「再計算機関」とは、正常価格の再計算を行う法人又は組織をいいます。

「修正正常価格」とは、MMの要請により再計算機関3者が計算した正常価格の算術平均をいいます。

「対象原資産」とは、カバードワラントの対象原資産又は対象原資産がリンク債である場合はそのリンク債の対象原資産をいいます。

「約定取消し取引」とは、金融商品取引所のルール等に従い約定取消しとなった銘柄(株価指数先物取引に対して約定取消しが行われた場合、又は金融商品取引所による個別銘柄の約定取消しによって株価指数の値に事後調整が行われカバードワラントの価格に重大な影響を与えた場合は当該株価指数を含む。また、金融商品取引所による個別銘柄の約定取消しによって一定の株式の組み合わせによる指数（以下、「バスケット」という）を対象原資産としたカバードワラントの価格に重大な影響を与えた場合は当該バスケットを含む)を対象原資産とするカバードワラント取引のうち、当該金融商品取引所において当該約定取消しの対象となる取引が最初に誤発注された時点から当該金融商品取引所が当該銘柄を売買停止にしたことを受けてカバードワラントの売買が停止される時点までに成立したカバードワラント取引のことをいいます。

第２章 ミストレードの防止措置

第２条（ミストレードの防止措置及び投資家に対するリスクの開示）

（１） MMと取扱金融商品取引業者はミストレードを防止するため、投資家に対し、下記に例示するような事項を実施するべく努力するものとします。

- カバードワラントの前取引日終値からの変化幅又は変化率を提示すること
- 各社独自の基準を設定し、カバードワラントの価格変化が一定の範囲を超えた場合に警告が提示されるか、又は注文の受付等に制御を加えること（オンラインで受注する場合）

- その他、投資家が異常な価格変化に気付きやすくなるような情報を提供すること

（２） MMと取扱金融商品取引業者はミストレードによるトラブルを防止するため、投資家に対し、下記事項を実施しなければなりません。
- ミストレードが一方的に取消されるリスク、ミストレード発生時の処理手順及び正常価格の再計算の要請手順をインターネット上のWebページ又は販売資料等に記載し、書面、電子的方法又は取扱金融商品取引業者が適切と判断したその他の方法により、本規程について投資家の事前の同意を得ること
- 再計算機関が満たすべき条件を予めインターネット上のホームページに公表すること
- カバードワラントの価格算出方法及びボラテリティについてインターネット上のWebページ又は販売促進資料等において説明すること

第３章 ミストレードに関する取扱方針

第３条（ミストレードの取消し）
本規程に従って、取扱金融商品取引業者から投資家に通知がなされた場合には、本規程の手続に従って当該通知の対象となるミストレードは取消されるかあるいは正常価格での取引へ変更されるものとします。異常値が気配値であるかのように表示されたり、ミストレードが成立したかのような表示が行われたりした場合においても取消しの対象となります。なお、第６条の場合を除きミストレードに関して取消しとは正常価格での取引への変更を含むものとします。

第４条（同意）
投資家は、カバードワラント取引を開始する、あるいは継続するにあたって、事前に、本規程を精読し、ミストレード取消しの手続・リスクについて説明した開示書類に署名すること、同等の電子的な方法により確認を行うこと、又は各取扱金融商品取引業者が適切と判断したその他の方法により、本規程の内容を承諾し、同意するものとします。MM及び取扱金融商品取引業者が個々のミストレードの取消しを行う場合には、投資家がMMのミストレードに関する判断に同意するか否かに関わらず、投資家からの追加的な同意は必要とされません。

第４章 ミストレード発生時の処理

第５条（通知）
（１） MMからミストレード取消しの通知を受け取った取扱金融商品取引業者は、速やかに、投資家が緊急連絡先として取扱金融商品取引業者に登録した電子メールアドレスへの発信、登録電話番号への連絡、あるいはインターネット上のWebページへ表示することにより、当該ミストレード取消しの通知を行います。これらのいずれかが最初に行われた時点で取扱金融商品取引業者から投資家への通知がなされたものとします。

（２） 各取扱金融商品取引業者は速やかに当該ミストレードに関する業務処理を凍結します。当該ミストレードが投資家による売却であった場合は、当該投資家が当該ミストレードの売却代金を見込んで二次売買を行うことを防止する措置を採ります。

第６条（取消し及び価格訂正の選択）
（１） 取扱金融商品取引業者は、前条の投資家への通知の際に、ミストレード時におけるMMの正常価格を提示し、当該価格への価格訂正を選択するか否かを求めます。投資家は、当該正常価格での価格訂正に応じるか又は当該取引をミストレードとして取消すかを速やかに取扱金融商品取引業者に伝えるものとします。但し、ミストレ

ードが午後３時以降に発生した場合には価格訂正を選択することはできず、すべてのミストレードは即座に取消されます。

（２） 投資家が価格訂正を選択した場合には、MM及び取扱金融商品取引業者は、取引が、ミストレード時において正常価格で成立していたものとして業務処理を行います。投資家がミストレードの取消しを選択した場合は、当該ミストレードは当初より成立していなかったとして、業務処理を行います。

（３） 投資家が通知を受けた後1時間以内にミストレードの取消し又は価格訂正の意思表示が取扱金融商品取引業者に到達しなかった場合には、MM及び取扱金融商品取引業者は、投資家がミストレードの取消しを選択したとみなして業務処理を行うものとします。

第７条（再計算機関による正常価格の再計算）

（１） 前条の規定に関わらず、取扱金融商品取引業者から投資家に通知が行われた日から5営業日以内に投資家が取扱金融商品取引業者に対して、正常価格の再計算を要請した場合には、取扱金融商品取引業者はその旨をMMに通知し、正常価格の再計算の手続を採らせるものとします。

（２） 前項の場合、MMは、再計算機関3者を速やかに指名し正常価格の再計算を求めなければなりません。但し、やむを得ない事情により再計算機関が3者に満たない場合、再計算は2者又は1者の再計算機関によって行われれば足るものとします。また、再計算を行うことができる再計算機関が１者も存在しない場合は、MMのミストレードに関する判断は正しかったものとして再計算手続は行われません。

（３） MMは、再計算機関の計算結果の集計が終わり次第、修正正常価格をMMのインターネット上のWebページで公表します。ミストレードと判断された取引値が修正正常価格から30.0%かつ2円00銭を超えて乖離している場合は、当該MMの判断は正しかった（正常価格での取引ではなかった）ものとされます。また、ミストレードとされた取引値が、修正正常価格の－30.0％～＋30.0％の範囲にあるか、修正正常価格±2円00銭の範囲であった場合には、当該MMのミストレードに関する判断は誤っていた（正常な取引であった）ものとみなされます。

（４） 前項の規定に従ってMMのミストレードに関する判断が誤っていたとされた場合、MMは、投資家の請求により、当該判断の誤りに起因して投資家に直接生じた損害を、法令上の手続に従い補償します。

第８条（二次売買）

（１） 投資家が、ミストレード取消しの通知を受ける前に、当該ミストレードから得たであろう売却代金を見込んで、同一取扱金融商品取引業者において他の金融商品を購入した場合には、取扱金融商品取引業者は当該投資家に対し、購入した金融商品の代金をミストレードからの売却代金以外の方法で決済期日の前営業日までに手当するよう通知します。

（２） 当該投資家が上記取引の購入代金を決済期日の前営業日までに取扱金融商品取引業者にミストレードから得たであろう売却代金以外の代金により負担することが出来ない場合には、各取扱金融商品取引業者が定める措置に従うものとします。

第５章 約定取消し取引に関する取扱方針

第９条（約定取消し取引の取消し）

本規程に従って、取扱金融商品取引業者から投資家に約定取消し取引を取消す旨の通知がなされた場合には、本規程の手続に従って当該約定取消し取引は取消されます。

第１０条（同意）
投資家は、カバードワラント取引を開始する、あるいは継続するにあたって、事前に、本規程を精読し、約定取消し取引を取消す手続・リスクについて説明した開示書類に署名すること、同等の電子的な方法により確認を行うこと、又は各取扱金融商品取引業者が適切と判断したその他の方法により、本規程の内容を承諾し、同意するものとします。MM及び取扱金融商品取引業者が個々の約定取消し取引を取消す場合には、投資家からの追加的な同意は必要とされません。

第１１条（投資家に対するリスクの開示）
MMと取扱金融商品取引業者は約定取消し取引によるトラブルを防止するため、投資家に対し、下記事項を実施しなければなりません。

- 約定取消し取引が一方的に取消されるリスク及び約定取消し取引発生時の処理手順をインターネット上のWebページ又は販売資料等に記載し、書面、電子的方法又は取扱金融商品取引業者が適切と判断したその他の方法により、本規程について投資家の事前の同意を得ること

第６章 約定取消し取引発生時の処理

第１２条（通知）
（１）MMから約定取消し取引を取消す旨の通知を受け取った取扱金融商品取引業者は、速やかに、投資家が緊急連絡先として取扱金融商品取引業者に登録した電子メールアドレスへの発信、登録電話番号への連絡、あるいはインターネットのWebページへ表示することにより、当該約定取消し取引を取消す旨の通知を行います。これらのいずれかが最初に行われた時点で取扱金融商品取引業者から投資家への通知がなされたものとします。

（２）各取扱金融商品取引業者は速やかに当該約定取消し取引に関する業務処理を凍結します。当該約定取消し取引が投資家による売却であった場合は、当該投資家が当該約定取消し取引の売却代金を見込んで二次売買を行うことを防止する措置を採ります。

第１３条（二次売買）
（１） 投資家が、約定取消し取引を取消す旨の通知を受ける前に、当該約定取消し取引から得たであろう売却代金を見込んで、同一取扱金融商品取引業者において他の金融商品を購入した場合には、取扱金融商品取引業者は購入した金融商品の代金を約定取消し取引からの売却代金以外の方法で決済期日の前営業日までに手当するよう当該投資家に通知します。

（２） 当該投資家が、上記取引の購入代金を決済期日の前営業日までに取扱金融商品取引業者に約定取消し取引から得たであろう売却代金以外の代金により負担することが出来ない場合その他いかなる場合であっても、MM及び各取扱金融商品取引業者は約定取消し取引が取消されたことに係る当該投資家の損害に対して一切責任を負担しないものとします。

第７章 雑則

第１４条（遵守すべき事項）
MM及び取扱金融商品取引業者は、国内の諸法令に従い、法令上の報告要件に該当する場合には、監督官庁にミストレード及び約定取消し取引に関して報告を行います。

第１５条（規程の変更）

この規程は法令の変更又はその他必要を生じたときに、投資家への通知を行うことなく変更されることがあります。

以上