www.ewarrant.co.jp
2017.7

eワラント（カバードワラント）は、対象原資産である株式（上場投資信託等を含む）・株価指数、預託証券、通貨（リンク債）、コモディティ（リンク債）の価格変動、時間経過（一部の銘柄を除き、一般に時間経過とともに価格が下落する）や為替相場（対象原資産が国外のものの場合）など様々な要因が価格に影響を与えるので、投資元本の保証はなく、投資元本のすべてを失うおそれがあるリスクが高い有価証券です。また、対象原資産に直接投資するよりも、一般に価格変動の割合が大きくなります（ただし、eワラントの価格が極端に低い場合には、対象原資産の値動きにほとんど反応しない場合があります）。ニアピン（カバードワラント）は、対象原資産である株価指数や為替相場の変動や、時間経過（同日内を含む）など様々な要因が価格に影響を与えるので、元本の保証はなく投資元本のすべてを失うおそれがあるリスクが高い有価証券です。また、対象原資産に直接投資するよりも、一般に価格変動の割合が大きくなります。最大受取可能額は1ワラント当たり100円に設定され、満期参照原資産価格がピン価格から一定価格以上乖離した場合は満期時に価格がゼロになります。同一満期日を持つ全ての種類のニアピンを購入しても、投資金額の全てを回収することができない可能性があります。トラッカー（カバードワラント）は、対象原資産である株価指数、通貨（リンク債）、コモディティ（リンク債）の価格変動や為替相場（対象原資産が国外のものの場合）など様々な要因が価格に影響を与える有価証券です。このため、投資元本の保証がなく、損失が生じる恐れがあります。トラッカーの価格は、eワラントに比べると一般に対象原資産の価格により近い動きをします（ただし、レバレッジトラッカーは同方向または逆方向に増幅されたような値動きとなります）が、任意の二時点間において対象原資産の価格に連動するものではありません。また、金利水準、満期日までの予想受取配当金及び対象原資産の貸株料等の変動によって、対象原資産に対する投資収益率の前提が変化した場合には、トラッカーの価格も影響を受けます。
さらに、取引時間内であっても取引が停止されることがあります。詳細は、最新の外国証券情報をご参照ください。

商号等/eワラント証券株式会社 金融商品取引業者　関東財務局長(金商)第2526号
加入協会/日本証券業協会
取引委託手数料は無料（0円）です。お客様の購入価格と売却価格には価格差（売買スプレッド）があります。トラッカーの購入価格には年率 で計算された管理コストが予め織り込まれています。管理コストは、計算時点におけるマーケット・メーカーのヘッジコスト（金利水準、ヘッジ対象の流動性、資金調達コスト等を含む）の予想に基づいて設定され、銘柄および購入時点によって異なる可能性があります。

www.ewarrant.co.jp
2017.7

銘柄一覧

銘柄一覧の見方

eワラント（コール型およびプット型）

商品分類	NEW	① 原資産コード	対象原資産	タイプ	② 権利行使価格	③ 満期日	④ 回号	⑤ 1ワラント当たり原資産数
eワラント	NEW	1333	マルハニチロ	コール	3,100 円	2017/12/13	1	0.010000
eワラント	NEW	1333	マルハニチロ	コール	3,600 円	2017/12/13	2	0.010000
eワラント	NEW	1333	マルハニチロ	コール	4,100 円	2017/12/13	3	0.010000
eワラント	NEW	1333	マルハニチロ	プット	2,600 円	2017/12/13	1	0.010000
eワラント	NEW	1333	マルハニチロ	プット	3,100 円	2017/12/13	2	0.010000

①原資産コード　2009年11月号より、eワラントウェブサイト（www.ewarrant.co.jp）の銘柄検索に対応したコードを記載しています。

②権利行使価格　eワラントが満期日を迎えた際に、決済金額が発生するかどうかの基準となる価格をいいます。コール型のeワラントは満期日の対象原資産価格が権利行使価格を上回っていた場合にその差額に1ワラント当たり原資産数を乗じた金額（権利行使価格が日本円以外の通貨の場合はさらに満期日の為替スポットレートを乗じたもの）、プット型のeワラントは、満期日の対象原資産価格が権利行使価格を下回っていた場合にその差額に1ワラント当たり原資産数を乗じた金額（権利行使価格が日本円以外の通貨の場合はさらに満期日の為替スポットレートを乗じたもの）を受取ることができます。

③満期日　eワラントにはあらかじめ発行時に有効期限（満期日）が設定されています。しかし、必ずしも満期日まで保有する必要はなく、購入日から満期日の前営業日まで、取引停止時等の場合を除き原則として売却が可能です（最終取引日は満期日の前営業日であることにご注意ください。）
また、他の条件が一定であれば、一般に、満期日までの残存日数が多ければ多いほどeワラントの価格は高くなります。これは、満期日までの残存日数が十分にある場合には、eワラントの対象原資産の価格が変動し満期日に決済金額が発生する可能性が高くなるためです。

④回号　各eワラント銘柄の「回号」とは、同じ対象原資産を持つコール型またはプット型eワラントに付けられた発行順を示す番号です。新株予約権付社債等の発行回数と同様で、証券（eワラントは有価証券です）を特定するために用いられますが、証券の詳細条件を示すものではありません。
また、eワラントの回号はコール型、プット型それぞれ別々に番号が付けられています。このため、「A社コール型1回」と「A社プット型1回」は異なる銘柄であることにご注意ください。

⑤1ワラント当たり原資産数　1ワラント当たり原資産数はeワラントがどれだけの原資産（株式等）を対象としているかを表しています。1ワラント当たり原資産数が0.01の場合、100ワラントが1原資産相当になります。

ニアピン

① 商品分類	NEW	② 対象銘柄	③ ピン価格	④ 満期日	⑤ 1ワラント当たり原資産数	回号
ニアピン		ニアピン日経平均r250	17,000 円	2017/09/13	0.4	1379
ニアピン		ニアピン日経平均r250	17,250 円	2017/09/13	0.4	1380
ニアピン		ニアピン日経平均r250	17,500 円	2017/09/13	0.4	1381
ニアピン		ニアピン日経平均r250	17,750 円	2017/09/13	0.4	1382
ニアピン		ニアピン日経平均r250	18,000 円	2017/09/13	0.4	1383

①商品分類　コール型とプット型の2種類があるeワラントとは異なり、ニアピンは「ニアピン型」の1種類のみです。

②対象銘柄　「対象銘柄」名は、順に対象原資産名、商品分類（ニアピン）、満期日における参照原資産価格（満期参照原資産価格）と各銘柄ごとに定められる「ピン価格」の乖離額が何円未満だと満期決済金額が生じるかを表しています。なお、「対象銘柄」名の「r」は「±」を表します。

③ピン価格　ピン価格とは、各銘柄ごとに定められる対象原資産の価格のことを言います。

④満期日　eワラント同様、ニアピンにもあらかじめ発行時に有効期限（満期日）が設定されていますが、必ずしも満期日まで保有する必要はありません。ただし、ニアピンの最終販売日はeワラントとは異なり、満期日の2営業日前です。また、満期日の前営業日は15時まで買い取りのみが行われ、それ以降には取引ができないことに特にご注意ください。

⑤1ワラント当たり原資産数　ニアピンにおける1ワラント当たり原資産数とは満期決済金額（最大100円）が、満期参照原資産価格がピン価格から1銭乖離するごとに何銭減少するように設計されているかを示しています（日経平均ニアピンの場合は0.4銭、同米ドルニアピンの場合は50銭ずつ減少します。ただし、満期決済金額は0円以上となります）。

トラッカー

商品分類	NEW	銘柄名	対象原資産	① 権利行使価格	② 満期日	③ 1ワラント当たり原資産数	④ 回号
トラッカー		日経平均プラス5倍トラッカー	日経平均	13,000 円	2017/09/13	0.000500000	23
トラッカー		日経平均プラス5倍トラッカー	日経平均	14,000 円	2017/09/13	0.000500000	24
トラッカー		日経平均プラス5倍トラッカー	日経平均	15,000 円	2017/09/13	0.000500000	25
トラッカー		日経平均マイナス3倍トラッカー	日経平均	19,000 円	2017/09/13	0.000500000	25
トラッカー		日経平均マイナス3倍トラッカー	日経平均	20,000 円	2017/09/13	0.000500000	26

①権利行使価格　トラッカーが満期日を迎えた際に、決済金額が発生するかどうかの基準となる価格をいい、レバレッジトラッカー以外のトラッカーは満期日の対象原資産価格が権利行使価格を上回っていた場合にその差額に1ワラント当たり原資産数を乗じた金額（権利行使価格が日本円以外の通貨の場合はさらに満期日の為替スポットレートを乗じたもの）を受取ることができます。レバレッジトラッカーを満期日まで保有した場合、満期日の対象原資産価格から権利行使価格を差し引いた額に5（マイナス3倍トラッカーの場合はマイナス3）を乗じた金額に7円（マイナス3倍トラッカーの場合は5円）を加算した金額（但し、0円以上）を受取ることができます（この金額は1ワラント当たり原資産数によって調整されます、またロスカット発動の場合には固定値となります）。

②満期日　トラッカーにはあらかじめ発行時に有効期限（満期日）が設定されています。しかし、必ずしも満期日まで保有する必要はなく、購入日から満期日の前営業日まで、取引停止時等の場合を除き原則として売却が可能です（最終取引日は満期日の前営業日であることにご注意ください）。

③1ワラント当たり原資産数　1ワラント当たり原資産数はトラッカーがどれだけの原資産（株式等）を対象としているかを表しています。1ワラント当たり原資産数が0.01の場合、100ワラントが1原資産相当になります。

④回号　各トラッカー銘柄の「回号」とは、同種のトラッカーに付けられた発行順を示す番号です。新株予約権付社債等の発行回数と同様で、証券（トラッカーは有価証券です）を特定するために用いられますが、証券の詳細条件を示すものではありません。

商品分類	NEW	原資産コード	対象原資産	タイプ	権利行使価格	満期日	回号	1ワラント当たり原資産数
eワラント		1333	マルハニチロ	コール	3,100 円	2017/12/13	1	0.010000
eワラント		1333	マルハニチロ	コール	3,600 円	2017/12/13	2	0.010000
eワラント		1333	マルハニチロ	コール	4,100 円	2017/12/13	3	0.010000
eワラント		1333	マルハニチロ	プット	2,600 円	2017/12/13	1	0.010000
eワラント		1333	マルハニチロ	プット	3,100 円	2017/12/13	2	0.010000
eワラント	NEW	1605	国際石油開発帝石	コール	1,000 円	2018/03/14	140	0.050000
eワラント		1605	国際石油開発帝石	コール	1,100 円	2017/11/08	136	0.050000
eワラント		1605	国際石油開発帝石	コール	1,150 円	2017/09/13	134	0.050000
eワラント	NEW	1605	国際石油開発帝石	コール	1,150 円	2018/03/14	141	0.050000
eワラント		1605	国際石油開発帝石	コール	1,200 円	2018/01/10	138	0.050000
eワラント		1605	国際石油開発帝石	コール	1,250 円	2017/11/08	137	0.050000
eワラント		1605	国際石油開発帝石	コール	1,350 円	2018/01/10	139	0.050000
eワラント		1605	国際石油開発帝石	コール	1,400 円	2017/09/13	135	0.050000
eワラント	NEW	1605	国際石油開発帝石	プット	900 円	2018/03/14	107	0.050000
eワラント		1605	国際石油開発帝石	プット	950 円	2017/11/08	104	0.050000
eワラント		1605	国際石油開発帝石	プット	1,000 円	2017/09/13	102	0.050000
eワラント		1605	国際石油開発帝石	プット	1,000 円	2018/01/10	106	0.050000
eワラント	NEW	1605	国際石油開発帝石	プット	1,050 円	2018/03/14	108	0.050000
eワラント		1605	国際石油開発帝石	プット	1,100 円	2017/11/08	105	0.050000
eワラント		1605	国際石油開発帝石	プット	1,150 円	2017/09/13	103	0.050000
eワラント		1801	大成建設	コール	850 円	2017/09/13	49	0.050000
eワラント		1801	大成建設	コール	1,000 円	2017/11/08	50	0.050000
eワラント	NEW	1801	大成建設	コール	1,200 円	2018/02/14	51	0.050000
eワラント		1801	大成建設	プット	750 円	2017/09/13	39	0.050000
eワラント	NEW	1801	大成建設	プット	1,000 円	2018/02/14	40	0.050000
eワラント		1802	大林組	コール	1,050 円	2017/10/11	19	0.050000
eワラント		1802	大林組	コール	1,150 円	2017/10/11	20	0.050000
eワラント		1802	大林組	コール	1,350 円	2017/12/13	21	0.050000
eワラント		1802	大林組	プット	950 円	2017/10/11	17	0.050000
eワラント		1802	大林組	プット	1,150 円	2017/12/13	18	0.050000
eワラント		2120	LIFULL	コール	800 円	2017/12/13	1	0.050000
eワラント	NEW	2120	LIFULL	コール	950 円	2018/02/14	3	0.050000
eワラント		2120	LIFULL	コール	1,000 円	2017/12/13	2	0.050000
eワラント	NEW	2120	LIFULL	コール	1,100 円	2018/02/14	4	0.050000
eワラント	NEW	2120	LIFULL	コール	1,300 円	2018/02/14	5	0.050000
eワラント		2120	LIFULL	プット	650 円	2017/12/13	1	0.050000
eワラント	NEW	2120	LIFULL	プット	750 円	2018/02/14	3	0.050000
eワラント		2120	LIFULL	プット	800 円	2017/12/13	2	0.050000
eワラント	NEW	2120	LIFULL	プット	950 円	2018/02/14	4	0.050000
eワラント		2121	ミクシィ	コール	4,800 円	2017/08/09	26	0.002000
eワラント		2121	ミクシィ	コール	5,600 円	2017/08/09	27	0.002000
eワラント	NEW	2121	ミクシィ	コール	6,500 円	2018/01/10	29	0.002000
eワラント		2121	ミクシィ	コール	7,500 円	2017/11/08	28	0.002000
eワラント	NEW	2121	ミクシィ	コール	8,000 円	2018/01/10	30	0.002000
eワラント		2269	明治ホールディングス	コール	9,000 円	2017/10/11	12	0.002000
eワラント		2269	明治ホールディングス	コール	9,500 円	2017/12/13	14	0.002000
eワラント		2269	明治ホールディングス	コール	10,000 円	2017/08/09	11	0.002000
eワラント	NEW	2269	明治ホールディングス	コール	10,000 円	2018/01/10	16	0.002000
eワラント		2269	明治ホールディングス	コール	10,500 円	2017/10/11	13	0.002000
eワラント		2269	明治ホールディングス	コール	11,000 円	2017/12/13	15	0.002000
eワラント		2269	明治ホールディングス	プット	8,000 円	2017/10/11	10	0.002000
eワラント		2269	明治ホールディングス	プット	8,500 円	2017/10/11	11	0.002000
eワラント		2269	明治ホールディングス	プット	9,000 円	2017/08/09	9	0.002000
eワラント	NEW	2269	明治ホールディングス	プット	9,000 円	2018/01/10	13	0.002000
eワラント		2269	明治ホールディングス	プット	9,500 円	2017/12/13	12	0.002000
eワラント		2371	カカクコム	コール	1,500 円	2017/10/11	47	0.020000
eワラント		2371	カカクコム	コール	1,550 円	2017/12/13	49	0.020000
eワラント		2371	カカクコム	コール	1,600 円	2017/08/09	44	0.020000
eワラント	NEW	2371	カカクコム	コール	1,600 円	2018/02/14	51	0.020000
eワラント		2371	カカクコム	コール	1,700 円	2017/10/11	48	0.020000
eワラント		2371	カカクコム	コール	1,800 円	2017/12/13	50	0.020000
eワラント		2371	カカクコム	コール	1,850 円	2017/08/09	45	0.020000
eワラント	NEW	2371	カカクコム	コール	1,900 円	2018/02/14	52	0.020000
eワラント		2371	カカクコム	コール	2,100 円	2017/08/09	46	0.020000
eワラント		2371	カカクコム	プット	1,200 円	2017/08/09	28	0.020000
eワラント		2371	カカクコム	プット	1,300 円	2017/10/11	31	0.020000
eワラント		2371	カカクコム	プット	1,400 円	2017/08/09	29	0.020000
eワラント	NEW	2371	カカクコム	プット	1,400 円	2018/02/14	34	0.020000
eワラント		2371	カカクコム	プット	1,450 円	2017/12/13	33	0.020000
eワラント		2371	カカクコム	プット	1,500 円	2017/10/11	32	0.020000
eワラント		2371	カカクコム	プット	1,600 円	2017/08/09	30	0.020000
eワラント	NEW	2371	カカクコム	プット	1,600 円	2018/02/14	35	0.020000
eワラント		2432	ディー・エヌ・エー	コール	2,000 円	2017/10/11	86	0.010000
eワラント		2432	ディー・エヌ・エー	コール	2,400 円	2017/10/11	87	0.010000
eワラント	NEW	2432	ディー・エヌ・エー	コール	2,550 円	2018/02/14	90	0.010000
eワラント		2432	ディー・エヌ・エー	コール	2,600 円	2017/09/13	83	0.010000
eワラント		2432	ディー・エヌ・エー	コール	2,700 円	2017/12/13	88	0.010000
eワラント	NEW	2432	ディー・エヌ・エー	コール	2,950 円	2018/02/14	91	0.010000
eワラント		2432	ディー・エヌ・エー	コール	3,000 円	2017/09/13	84	0.010000
eワラント		2432	ディー・エヌ・エー	コール	3,200 円	2017/12/13	89	0.010000
eワラント		2432	ディー・エヌ・エー	コール	3,400 円	2017/09/13	85	0.010000
eワラント		2670	エービーシー・マート	コール	6,500 円	2017/12/13	1	0.005000
eワラント		2670	エービーシー・マート	コール	7,500 円	2017/12/13	2	0.005000
eワラント		2670	エービーシー・マート	プット	5,500 円	2017/12/13	1	0.005000
eワラント		2670	エービーシー・マート	プット	6,500 円	2017/12/13	2	0.005000
eワラント	NEW	2782	セリア	コール	5,500 円	2018/02/14	1	0.005000
eワラント	NEW	2782	セリア	コール	6,500 円	2018/02/14	2	0.005000
eワラント	NEW	2782	セリア	コール	7,500 円	2018/02/14	3	0.005000
eワラント	NEW	2782	セリア	プット	4,500 円	2018/02/14	1	0.005000
eワラント	NEW	2782	セリア	プット	5,500 円	2018/02/14	2	0.005000
eワラント		2802	味の素	コール	2,250 円	2017/12/13	3	0.020000
eワラント		2802	味の素	コール	2,500 円	2017/12/13	4	0.020000
eワラント	NEW	2802	味の素	コール	2,800 円	2018/01/10	5	0.020000
eワラント		2802	味の素	プット	2,000 円	2017/12/13	1	0.020000
eワラント		2802	味の素	プット	2,250 円	2017/12/13	2	0.020000
eワラント		2914	JT	コール	3,700 円	2017/09/13	120	0.010000

最新の銘柄情報は、eワラントウェブサイト(www.ewarrant.co.jp)でご確認下さい。

商品分類	NEW	原資産コード	対象原資産	タイプ	権利行使価格	満期日	回号	1ワラント当たり原資産数
eワラント		2914	JT	コール	3,700 円	2017/11/08	123	0.010000
eワラント		2914	JT	コール	3,900 円	2017/11/08	124	0.010000
eワラント		2914	JT	コール	4,000 円	2017/09/13	121	0.010000
eワラント	NEW	2914	JT	コール	4,150 円	2018/02/14	125	0.010000
eワラント		2914	JT	コール	4,300 円	2017/09/13	122	0.010000
eワラント	NEW	2914	JT	コール	4,550 円	2018/02/14	126	0.010000
eワラント		2914	JT	プット	3,300 円	2017/09/13	104	0.010000
eワラント		2914	JT	プット	3,400 円	2017/11/08	106	0.010000
eワラント		2914	JT	プット	3,600 円	2017/11/08	107	0.010000
eワラント		2914	JT	プット	3,700 円	2017/09/13	105	0.010000
eワラント	NEW	2914	JT	プット	3,800 円	2018/02/14	108	0.010000
eワラント	NEW	2914	JT	プット	4,100 円	2018/02/14	109	0.010000
eワラント		3382	セブン＆アイ・ホールディングス	コール	4,400 円	2017/10/11	101	0.005000
eワラント		3382	セブン＆アイ・ホールディングス	コール	4,500 円	2017/09/13	98	0.005000
eワラント		3382	セブン＆アイ・ホールディングス	コール	4,800 円	2017/09/13	99	0.005000
eワラント		3382	セブン＆アイ・ホールディングス	コール	5,200 円	2017/09/13	100	0.005000
eワラント		3382	セブン＆アイ・ホールディングス	プット	4,100 円	2017/09/13	79	0.005000
eワラント		3382	セブン＆アイ・ホールディングス	プット	4,300 円	2017/10/11	81	0.005000
eワラント		3382	セブン＆アイ・ホールディングス	プット	4,500 円	2017/09/13	80	0.005000
eワラント		3402	東レ	コール	1,000 円	2017/09/13	110	0.050000
eワラント		3402	東レ	コール	1,100 円	2017/09/13	111	0.050000
eワラント		3402	東レ	プット	950 円	2017/09/13	90	0.050000
eワラント		3436	SUMCO	コール	1,450 円	2017/08/09	124	0.050000
eワラント	NEW	3436	SUMCO	コール	1,650 円	2018/02/14	132	0.050000
eワラント		3436	SUMCO	コール	1,700 円	2017/12/13	129	0.050000
eワラント		3436	SUMCO	コール	1,850 円	2017/10/11	126	0.050000
eワラント		3436	SUMCO	コール	1,900 円	2017/08/09	125	0.050000
eワラント	NEW	3436	SUMCO	コール	1,950 円	2018/02/14	133	0.050000
eワラント		3436	SUMCO	コール	2,100 円	2017/12/13	130	0.050000
eワラント		3436	SUMCO	コール	2,200 円	2017/10/11	127	0.050000
eワラント		3436	SUMCO	コール	2,500 円	2017/12/13	131	0.050000
eワラント		3436	SUMCO	コール	2,600 円	2017/10/11	128	0.050000
eワラント	NEW	3655	ブレインパッド	コール	1,300 円	2018/01/10	1	0.020000
eワラント	NEW	3655	ブレインパッド	コール	1,600 円	2018/01/10	2	0.020000
eワラント	NEW	3655	ブレインパッド	コール	2,000 円	2018/01/10	3	0.020000
eワラント		3668	コロプラ	コール	1,050 円	2017/10/11	11	0.020000
eワラント		3668	コロプラ	コール	1,150 円	2017/12/13	14	0.020000
eワラント		3668	コロプラ	コール	1,250 円	2017/10/11	12	0.020000
eワラント	NEW	3668	コロプラ	コール	1,300 円	2018/02/14	16	0.020000
eワラント		3668	コロプラ	コール	1,400 円	2017/12/13	15	0.020000
eワラント		3668	コロプラ	コール	1,500 円	2017/10/11	13	0.020000
eワラント		3778	さくらインターネット	コール	850 円	2017/12/13	4	0.020000
eワラント	NEW	3778	さくらインターネット	コール	950 円	2018/02/14	6	0.020000
eワラント		3778	さくらインターネット	コール	1,050 円	2017/12/13	5	0.020000
eワラント		3778	さくらインターネット	コール	1,150 円	2017/10/11	1	0.020000
eワラント	NEW	3778	さくらインターネット	コール	1,200 円	2018/02/14	7	0.020000
eワラント		3778	さくらインターネット	コール	1,500 円	2017/10/11	2	0.020000
eワラント		3778	さくらインターネット	コール	1,900 円	2017/10/11	3	0.020000
eワラント		3914	JIG-SAW	コール	6,500 円	2017/08/09	1	0.005000
eワラント	NEW	3914	JIG-SAW	コール	6,500 円	2018/02/14	4	0.005000
eワラント	NEW	3914	JIG-SAW	コール	7,500 円	2018/02/14	5	0.005000
eワラント		3914	JIG-SAW	コール	8,500 円	2017/08/09	2	0.005000
eワラント	NEW	3914	JIG-SAW	コール	8,500 円	2018/02/14	6	0.005000
eワラント		3914	JIG-SAW	コール	10,500 円	2017/08/09	3	0.005000
eワラント		3938	LINE	コール	3,500 円	2017/10/11	11	0.005000
eワラント		3938	LINE	コール	4,000 円	2017/12/13	13	0.005000
eワラント	NEW	3938	LINE	コール	4,050 円	2018/02/14	15	0.005000
eワラント		3938	LINE	コール	4,100 円	2017/09/13	9	0.005000
eワラント		3938	LINE	コール	4,300 円	2017/10/11	12	0.005000
eワラント	NEW	3938	LINE	コール	4,500 円	2018/02/14	16	0.005000
eワラント		3938	LINE	コール	4,700 円	2017/12/13	14	0.005000
eワラント		3938	LINE	コール	4,800 円	2017/09/13	10	0.005000
eワラント		3938	LINE	プット	2,900 円	2017/10/11	10	0.005000
eワラント		3938	LINE	プット	3,400 円	2017/10/11	11	0.005000
eワラント	NEW	3938	LINE	プット	3,500 円	2018/02/14	12	0.005000
eワラント		3938	LINE	プット	3,600 円	2017/09/13	8	0.005000
eワラント	NEW	3938	LINE	プット	4,000 円	2018/02/14	13	0.005000
eワラント		3938	LINE	プット	4,200 円	2017/09/13	9	0.005000
eワラント		4063	信越化学工業	コール	9,500 円	2017/12/13	108	0.005000
eワラント		4063	信越化学工業	コール	10,000 円	2017/10/11	107	0.005000
eワラント	NEW	4063	信越化学工業	コール	10,000 円	2018/02/14	110	0.005000
eワラント		4063	信越化学工業	コール	10,500 円	2017/09/13	106	0.005000
eワラント		4063	信越化学工業	コール	11,000 円	2017/12/13	109	0.005000
eワラント	NEW	4063	信越化学工業	コール	12,000 円	2018/02/14	111	0.005000
eワラント		4063	信越化学工業	プット	8,500 円	2017/10/11	88	0.005000
eワラント	NEW	4063	信越化学工業	プット	8,500 円	2018/02/14	90	0.005000
eワラント		4063	信越化学工業	プット	9,000 円	2017/12/13	89	0.005000
eワラント		4063	信越化学工業	プット	9,500 円	2017/09/13	87	0.005000
eワラント	NEW	4063	信越化学工業	プット	10,000 円	2018/02/14	91	0.005000
eワラント		4369	トリケミカル研究所	コール	2,900 円	2017/12/13	1	0.010000
eワラント		4369	トリケミカル研究所	コール	3,700 円	2017/12/13	2	0.010000
eワラント		4502	武田薬品工業	コール	5,000 円	2017/09/13	154	0.010000
eワラント		4502	武田薬品工業	コール	5,500 円	2017/09/13	155	0.010000
eワラント		4502	武田薬品工業	コール	6,000 円	2017/12/13	156	0.010000
eワラント		4502	武田薬品工業	コール	6,500 円	2017/12/13	157	0.010000
eワラント		4502	武田薬品工業	プット	4,500 円	2017/09/13	125	0.010000
eワラント		4502	武田薬品工業	プット	5,000 円	2017/09/13	126	0.010000
eワラント		4502	武田薬品工業	プット	5,500 円	2017/12/13	127	0.010000
eワラント		4503	アステラス製薬	コール	1,500 円	2017/08/09	35	0.020000
eワラント		4503	アステラス製薬	コール	1,650 円	2017/08/09	36	0.020000
eワラント		4503	アステラス製薬	プット	1,400 円	2017/08/09	33	0.020000
eワラント		4503	アステラス製薬	プット	1,550 円	2017/08/09	34	0.020000
eワラント		4507	塩野義製薬	コール	5,500 円	2017/09/13	13	0.005000
eワラント		4507	塩野義製薬	コール	6,000 円	2017/10/11	15	0.005000
eワラント		4507	塩野義製薬	コール	6,500 円	2017/09/13	14	0.005000
eワラント		4507	塩野義製薬	コール	7,000 円	2017/12/13	16	0.005000

商品分類	NEW	原資産コード	対象原資産	タイプ	権利行使価格	満期日	回号	1ワラント当たり原資産数
eワラント		4507	塩野義製薬	プット	5,500 円	2017/09/13	11	0.005000
eワラント		4507	塩野義製薬	プット	6,000 円	2017/12/13	12	0.005000
eワラント		4528	小野薬品工業	コール	2,100 円	2017/09/13	27	0.010000
eワラント		4528	小野薬品工業	コール	2,500 円	2017/10/11	25	0.010000
eワラント	NEW	4528	小野薬品工業	コール	2,550 円	2018/02/14	30	0.010000
eワラント		4528	小野薬品工業	コール	2,600 円	2017/09/13	28	0.010000
eワラント		4528	小野薬品工業	コール	2,750 円	2017/12/13	29	0.010000
eワラント	NEW	4528	小野薬品工業	コール	2,900 円	2018/02/14	31	0.010000
eワラント		4528	小野薬品工業	コール	3,100 円	2017/08/09	21	0.010000
eワラント		4528	小野薬品工業	コール	3,200 円	2017/10/11	26	0.010000
eワラント		4528	小野薬品工業	コール	3,700 円	2017/08/09	23	0.010000
eワラント		4528	小野薬品工業	コール	4,200 円	2017/08/09	24	0.010000
eワラント		4528	小野薬品工業	プット	2,100 円	2017/10/11	21	0.010000
eワラント		4528	小野薬品工業	プット	2,200 円	2017/08/09	17	0.010000
eワラント	NEW	4528	小野薬品工業	プット	2,250 円	2018/02/14	25	0.010000
eワラント		4528	小野薬品工業	プット	2,300 円	2017/09/13	23	0.010000
eワラント		4528	小野薬品工業	プット	2,350 円	2017/12/13	24	0.010000
eワラント		4528	小野薬品工業	プット	2,500 円	2017/10/11	22	0.010000
eワラント		4528	小野薬品工業	プット	2,800 円	2017/08/09	20	0.010000
eワラント		4565	そーせいグループ	コール	11,000 円	2017/10/11	34	0.001000
eワラント		4565	そーせいグループ	コール	12,000 円	2017/12/13	36	0.001000
eワラント	NEW	4565	そーせいグループ	コール	12,500 円	2018/02/14	39	0.001000
eワラント		4565	そーせいグループ	コール	13,000 円	2017/08/09	32	0.001000
eワラント		4565	そーせいグループ	コール	13,500 円	2017/12/13	37	0.001000
eワラント		4565	そーせいグループ	コール	14,000 円	2017/09/13	29	0.001000
eワラント	NEW	4565	そーせいグループ	コール	14,500 円	2018/02/14	40	0.001000
eワラント		4565	そーせいグループ	コール	15,000 円	2017/10/11	35	0.001000
eワラント		4565	そーせいグループ	コール	16,000 円	2017/08/09	33	0.001000
eワラント		4565	そーせいグループ	コール	16,500 円	2017/12/13	38	0.001000
eワラント	NEW	4565	そーせいグループ	コール	16,500 円	2018/02/14	41	0.001000
eワラント		4565	そーせいグループ	コール	18,000 円	2017/09/13	30	0.001000
eワラント		4565	そーせいグループ	コール	23,000 円	2017/09/13	31	0.001000
eワラント		4587	ペプチドリーム	コール	2,750 円	2017/10/11	14	0.010000
eワラント		4587	ペプチドリーム	コール	3,000 円	2017/11/08	16	0.010000
eワラント		4587	ペプチドリーム	コール	3,250 円	2017/10/11	15	0.010000
eワラント		4587	ペプチドリーム	コール	3,500 円	2017/08/09	12	0.010000
eワラント		4587	ペプチドリーム	コール	3,500 円	2017/12/13	17	0.010000
eワラント		4587	ペプチドリーム	コール	3,750 円	2017/09/13	18	0.010000
eワラント	NEW	4587	ペプチドリーム	コール	3,800 円	2018/02/14	20	0.010000
eワラント		4587	ペプチドリーム	コール	4,000 円	2017/12/13	19	0.010000
eワラント		4587	ペプチドリーム	コール	4,250 円	2017/08/09	13	0.010000
eワラント	NEW	4587	ペプチドリーム	コール	4,500 円	2018/02/14	21	0.010000
eワラント		4661	オリエンタルランド	コール	6,500 円	2017/08/09	66	0.004000
eワラント		4661	オリエンタルランド	コール	6,500 円	2017/11/08	68	0.004000
eワラント		4661	オリエンタルランド	コール	7,000 円	2017/11/08	69	0.004000
eワラント		4661	オリエンタルランド	コール	7,500 円	2017/08/09	67	0.004000
eワラント		4661	オリエンタルランド	コール	7,500 円	2018/01/10	70	0.004000
eワラント	NEW	4661	オリエンタルランド	コール	8,000 円	2018/03/14	72	0.004000
eワラント		4661	オリエンタルランド	コール	8,500 円	2018/01/10	71	0.004000
eワラント	NEW	4661	オリエンタルランド	コール	9,000 円	2018/03/14	73	0.004000
eワラント		4661	オリエンタルランド	プット	5,500 円	2017/11/08	44	0.004000
eワラント		4661	オリエンタルランド	プット	6,000 円	2017/08/09	42	0.004000
eワラント		4661	オリエンタルランド	プット	6,000 円	2017/11/08	45	0.004000
eワラント		4661	オリエンタルランド	プット	6,500 円	2017/08/09	43	0.004000
eワラント	NEW	4661	オリエンタルランド	プット	6,500 円	2018/03/14	47	0.004000
eワラント		4661	オリエンタルランド	プット	7,000 円	2018/01/10	46	0.004000
eワラント	NEW	4661	オリエンタルランド	プット	7,500 円	2018/03/14	48	0.004000
eワラント		4667	アイサンテクノロジー	コール	4,800 円	2017/08/09	12	0.002000
eワラント		4726	ソフトバンク・テクノロジー	コール	1,000 円	2017/08/09	1	0.020000
eワラント		4726	ソフトバンク・テクノロジー	コール	1,500 円	2017/08/09	2	0.020000
eワラント		4726	ソフトバンク・テクノロジー	プット	1,400 円	2017/08/09	1	0.020000
eワラント		4726	ソフトバンク・テクノロジー	プット	1,750 円	2017/08/09	2	0.020000
eワラント		4751	サイバーエージェント	コール	3,000 円	2017/09/13	69	0.010000
eワラント		4751	サイバーエージェント	コール	3,300 円	2017/08/09	68	0.010000
eワラント		4751	サイバーエージェント	コール	3,350 円	2017/11/08	71	0.010000
eワラント		4751	サイバーエージェント	コール	3,600 円	2017/09/13	70	0.010000
eワラント		4751	サイバーエージェント	コール	3,850 円	2017/11/08	72	0.010000
eワラント		4751	サイバーエージェント	コール	4,300 円	2017/12/13	73	0.010000
eワラント		4755	楽天	コール	1,100 円	2017/09/13	205	0.020000
eワラント		4755	楽天	コール	1,150 円	2017/08/09	207	0.020000
eワラント		4755	楽天	コール	1,150 円	2017/11/08	208	0.020000
eワラント		4755	楽天	コール	1,250 円	2017/09/13	206	0.020000
eワラント		4755	楽天	コール	1,300 円	2017/11/08	209	0.020000
eワラント		4755	楽天	コール	1,350 円	2018/01/10	210	0.020000
eワラント	NEW	4755	楽天	コール	1,400 円	2018/03/14	212	0.020000
eワラント		4755	楽天	コール	1,500 円	2018/01/10	211	0.020000
eワラント	NEW	4755	楽天	コール	1,600 円	2018/03/14	213	0.020000
eワラント		4755	楽天	プット	900 円	2017/11/08	103	0.020000
eワラント		4755	楽天	プット	1,000 円	2017/09/13	101	0.020000
eワラント		4755	楽天	プット	1,050 円	2017/08/09	104	0.020000
eワラント		4755	楽天	プット	1,050 円	2017/11/08	105	0.020000
eワラント		4755	楽天	プット	1,100 円	2017/09/13	102	0.020000
eワラント		4755	楽天	プット	1,200 円	2018/01/10	106	0.020000
eワラント	NEW	4755	楽天	プット	1,300 円	2018/03/14	107	0.020000
eワラント	NEW	4819	デジタルガレージ	コール	2,100 円	2018/02/14	33	0.010000
eワラント		4819	デジタルガレージ	コール	2,300 円	2017/10/11	31	0.010000
eワラント	NEW	4819	デジタルガレージ	コール	2,500 円	2018/02/14	34	0.010000
eワラント		4819	デジタルガレージ	コール	2,600 円	2017/10/11	32	0.010000
eワラント	NEW	4901	富士フイルムホールディングス	コール	4,100 円	2018/02/14	62	0.005000
eワラント		4901	富士フイルムホールディングス	コール	4,350 円	2017/10/11	60	0.005000
eワラント	NEW	4901	富士フイルムホールディングス	コール	4,500 円	2018/02/14	63	0.005000
eワラント		4901	富士フイルムホールディングス	コール	4,800 円	2017/10/11	61	0.005000
eワラント		4901	富士フイルムホールディングス	コール	5,200 円	2017/08/09	59	0.005000
eワラント	NEW	4901	富士フイルムホールディングス	プット	3,800 円	2018/02/14	44	0.005000
eワラント		4901	富士フイルムホールディングス	プット	3,900 円	2017/10/11	42	0.005000
eワラント		4901	富士フイルムホールディングス	プット	4,350 円	2017/10/11	43	0.005000

商品分類	NEW	原資産コード	対象原資産	タイプ	権利行使価格	満期日	回号	1ワラント当たり原資産数
eワラント		4901	富士フイルムホールディングス	プット	4,450 円	2017/08/09	41	0.005000
eワラント		5020	JXTGホールディングス	コール	500 円	2017/12/13	35	0.050000
eワラント	NEW	5020	JXTGホールディングス	コール	540 円	2018/02/14	36	0.050000
eワラント		5020	JXTGホールディングス	コール	550 円	2017/08/09	34	0.050000
eワラント		5020	JXTGホールディングス	プット	450 円	2017/08/09	27	0.050000
eワラント	NEW	5020	JXTGホールディングス	プット	460 円	2018/02/14	30	0.050000
eワラント		5020	JXTGホールディングス	プット	500 円	2017/08/09	28	0.050000
eワラント		5020	JXTGホールディングス	プット	500 円	2017/12/13	29	0.050000
eワラント		5108	ブリヂストン	コール	4,600 円	2017/11/08	59	0.005000
eワラント		5108	ブリヂストン	コール	5,100 円	2017/11/08	60	0.005000
eワラント	NEW	5108	ブリヂストン	コール	5,400 円	2018/01/10	62	0.005000
eワラント		5108	ブリヂストン	コール	5,600 円	2017/11/08	61	0.005000
eワラント		5108	ブリヂストン	プット	4,100 円	2017/11/08	41	0.005000
eワラント		5108	ブリヂストン	プット	4,600 円	2017/11/08	42	0.005000
eワラント	NEW	5108	ブリヂストン	プット	4,850 円	2018/01/10	43	0.005000
eワラント		5233	太平洋セメント	コール	380 円	2017/08/09	30	0.100000
eワラント	NEW	5233	太平洋セメント	コール	400 円	2018/02/14	33	0.100000
eワラント		5233	太平洋セメント	コール	410 円	2017/10/11	32	0.100000
eワラント		5233	太平洋セメント	コール	430 円	2017/08/09	31	0.100000
eワラント	NEW	5233	太平洋セメント	コール	460 円	2018/02/14	34	0.100000
eワラント		5233	太平洋セメント	プット	330 円	2017/08/09	26	0.100000
eワラント		5233	太平洋セメント	プット	350 円	2017/10/11	28	0.100000
eワラント	NEW	5233	太平洋セメント	プット	370 円	2018/02/14	29	0.100000
eワラント		5233	太平洋セメント	プット	380 円	2017/08/09	27	0.100000
eワラント	NEW	5401	新日鐵住金	コール	2,400 円	2018/03/14	170	0.020000
eワラント		5401	新日鐵住金	コール	2,500 円	2017/11/08	166	0.020000
eワラント		5401	新日鐵住金	コール	2,600 円	2018/01/10	168	0.020000
eワラント		5401	新日鐵住金	コール	2,700 円	2017/09/13	164	0.020000
eワラント	NEW	5401	新日鐵住金	コール	2,750 円	2018/03/14	171	0.020000
eワラント		5401	新日鐵住金	コール	2,800 円	2017/11/08	167	0.020000
eワラント		5401	新日鐵住金	コール	3,000 円	2018/01/10	169	0.020000
eワラント		5401	新日鐵住金	コール	3,300 円	2017/09/13	165	0.020000
eワラント	NEW	5401	新日鐵住金	プット	2,000 円	2018/03/14	151	0.020000
eワラント		5401	新日鐵住金	プット	2,200 円	2017/11/08	147	0.020000
eワラント		5401	新日鐵住金	プット	2,250 円	2018/01/10	149	0.020000
eワラント	NEW	5401	新日鐵住金	プット	2,350 円	2018/03/14	152	0.020000
eワラント		5401	新日鐵住金	プット	2,450 円	2017/09/13	145	0.020000
eワラント		5401	新日鐵住金	プット	2,450 円	2018/01/10	150	0.020000
eワラント		5401	新日鐵住金	プット	2,500 円	2017/11/08	148	0.020000
eワラント		5401	新日鐵住金	プット	2,750 円	2017/09/13	146	0.020000
eワラント		5706	三井金属鉱業	コール	370 円	2017/11/08	2	0.100000
eワラント		5706	三井金属鉱業	コール	440 円	2017/11/08	3	0.100000
eワラント		5706	三井金属鉱業	コール	520 円	2017/11/08	4	0.100000
eワラント		5706	三井金属鉱業	プット	260 円	2017/11/08	1	0.100000
eワラント		5706	三井金属鉱業	プット	310 円	2017/11/08	2	0.100000
eワラント		5706	三井金属鉱業	プット	370 円	2017/11/08	3	0.100000
eワラント		5713	住友金属鉱山	コール	1,400 円	2017/12/13	189	0.020000
eワラント	NEW	5713	住友金属鉱山	コール	1,450 円	2018/02/14	190	0.020000
eワラント		5713	住友金属鉱山	コール	1,600 円	2017/10/11	185	0.020000
eワラント	NEW	5713	住友金属鉱山	コール	1,650 円	2018/02/14	191	0.020000
eワラント		5713	住友金属鉱山	コール	1,700 円	2017/08/09	187	0.020000
eワラント		5713	住友金属鉱山	コール	1,700 円	2017/11/08	188	0.020000
eワラント		5713	住友金属鉱山	コール	1,900 円	2017/10/11	186	0.020000
eワラント		5713	住友金属鉱山	プット	1,250 円	2017/12/13	161	0.020000
eワラント	NEW	5713	住友金属鉱山	プット	1,300 円	2018/02/14	162	0.020000
eワラント		5713	住友金属鉱山	プット	1,400 円	2017/10/11	157	0.020000
eワラント	NEW	5713	住友金属鉱山	プット	1,400 円	2018/02/14	163	0.020000
eワラント		5713	住友金属鉱山	プット	1,500 円	2017/08/09	159	0.020000
eワラント		5713	住友金属鉱山	プット	1,500 円	2017/11/08	160	0.020000
eワラント		5713	住友金属鉱山	プット	1,600 円	2017/10/11	158	0.020000
eワラント	NEW	6098	リクルートホールディングス	コール	1900 円	2018/02/14	4	0.020000
eワラント	NEW	6098	リクルートホールディングス	コール	2250 円	2018/02/14	5	0.020000
eワラント	NEW	6098	リクルートホールディングス	コール	2600 円	2018/02/14	6	0.020000
eワラント	NEW	6098	リクルートホールディングス	プット	1600 円	2018/02/14	4	0.020000
eワラント	NEW	6098	リクルートホールディングス	プット	2000 円	2018/02/14	5	0.020000
eワラント		6146	ディスコ	コール	18,500 円	2017/12/13	12	0.002000
eワラント		6146	ディスコ	コール	21,000 円	2017/12/13	13	0.002000
eワラント		6146	ディスコ	コール	23,500 円	2017/12/13	14	0.002000
eワラント		6146	ディスコ	プット	16,000 円	2017/12/13	10	0.002000
eワラント		6146	ディスコ	プット	18,500 円	2017/12/13	11	0.002000
eワラント		6240	ヤマシンフィルタ	コール	2,200 円	2017/11/08	1	0.010000
eワラント	NEW	6240	ヤマシンフィルタ	コール	2,200 円	2018/02/14	5	0.010000
eワラント		6240	ヤマシンフィルタ	コール	2,650 円	2017/12/13	4	0.010000
eワラント	NEW	6240	ヤマシンフィルタ	コール	2,800 円	2018/02/14	6	0.010000
eワラント		6240	ヤマシンフィルタ	コール	3,000 円	2017/11/08	2	0.010000
eワラント		6240	ヤマシンフィルタ	コール	4,000 円	2017/11/08	3	0.010000
eワラント	NEW	6258	平田機工	コール	12,000 円	2018/02/14	1	0.002000
eワラント	NEW	6258	平田機工	コール	15,500 円	2018/02/14	2	0.002000
eワラント	NEW	6258	平田機工	コール	18,000 円	2018/02/14	3	0.002000
eワラント	NEW	6258	平田機工	プット	8,000 円	2018/02/14	1	0.002000
eワラント	NEW	6258	平田機工	プット	10,000 円	2018/02/14	2	0.002000
eワラント	NEW	6258	平田機工	プット	12,000 円	2018/02/14	3	0.002000
eワラント		6301	コマツ	コール	2,650 円	2017/08/09	129	0.020000
eワラント		6301	コマツ	コール	2,750 円	2018/01/10	135	0.020000
eワラント		6301	コマツ	コール	2,900 円	2017/09/13	131	0.020000
eワラント		6301	コマツ	コール	2,900 円	2017/11/08	133	0.020000
eワラント		6301	コマツ	コール	3,050 円	2018/01/10	136	0.020000
eワラント		6301	コマツ	コール	3,100 円	2017/08/09	130	0.020000
eワラント		6301	コマツ	コール	3,200 円	2017/11/08	134	0.020000
eワラント		6301	コマツ	コール	3,300 円	2017/09/13	132	0.020000
eワラント		6301	コマツ	プット	2,350 円	2017/08/09	110	0.020000
eワラント		6301	コマツ	プット	2,500 円	2018/01/10	115	0.020000
eワラント		6301	コマツ	プット	2,600 円	2017/11/08	113	0.020000
eワラント		6301	コマツ	プット	2,650 円	2017/08/09	111	0.020000
eワラント		6301	コマツ	プット	2,750 円	2018/01/10	116	0.020000
eワラント		6301	コマツ	プット	2,800 円	2017/09/13	112	0.020000

商品分類	NEW	原資産コード	対象原資産	タイプ	権利行使価格	満期日	回号	1ワラント当たり原資産数
eワラント		6301	コマツ	プット	2,900 円	2017/11/08	114	0.020000
eワラント		6367	ダイキン工業	コール	11,000 円	2017/11/08	81	0.005000
eワラント		6367	ダイキン工業	コール	11,500 円	2017/09/13	78	0.005000
eワラント	NEW	6367	ダイキン工業	コール	11,500 円	2018/02/14	84	0.005000
eワラント		6367	ダイキン工業	コール	12,000 円	2017/11/08	82	0.005000
eワラント		6367	ダイキン工業	コール	12,500 円	2017/09/13	79	0.005000
eワラント		6367	ダイキン工業	コール	13,000 円	2017/11/08	83	0.005000
eワラント		6367	ダイキン工業	コール	13,500 円	2017/09/13	80	0.005000
eワラント	NEW	6367	ダイキン工業	コール	13,500 円	2018/02/14	85	0.005000
eワラント		6367	ダイキン工業	プット	9,500 円	2017/11/08	65	0.005000
eワラント		6367	ダイキン工業	プット	10,000 円	2017/09/13	63	0.005000
eワラント		6367	ダイキン工業	プット	10,500 円	2017/11/08	66	0.005000
eワラント		6367	ダイキン工業	プット	11,000 円	2017/09/13	64	0.005000
eワラント	NEW	6367	ダイキン工業	プット	11,500 円	2018/02/14	67	0.005000
eワラント		6383	ダイフク	コール	2,600 円	2017/10/11	1	0.010000
eワラント		6383	ダイフク	コール	3,000 円	2017/10/11	2	0.010000
eワラント		6383	ダイフク	コール	3,300 円	2017/12/13	4	0.010000
eワラント		6383	ダイフク	コール	3,500 円	2017/10/11	3	0.010000
eワラント		6383	ダイフク	コール	3,800 円	2017/12/13	5	0.010000
eワラント		6383	ダイフク	プット	2,000 円	2017/10/11	1	0.010000
eワラント		6383	ダイフク	プット	2,300 円	2017/10/11	2	0.010000
eワラント		6383	ダイフク	プット	2,600 円	2017/10/11	3	0.010000
eワラント		6383	ダイフク	プット	3,200 円	2017/12/13	4	0.010000
eワラント		6479	ミネベアミツミ	コール	1,500 円	2017/10/11	23	0.020000
eワラント		6479	ミネベアミツミ	コール	1,750 円	2017/12/13	25	0.020000
eワラント		6479	ミネベアミツミ	コール	1,800 円	2017/10/11	24	0.020000
eワラント	NEW	6479	ミネベアミツミ	コール	1,900 円	2018/02/14	27	0.020000
eワラント		6479	ミネベアミツミ	コール	2,100 円	2017/12/13	26	0.020000
eワラント	NEW	6479	ミネベアミツミ	コール	2,300 円	2018/02/14	28	0.020000
eワラント		6479	ミネベアミツミ	プット	1,200 円	2017/10/11	20	0.020000
eワラント		6479	ミネベアミツミ	プット	1,500 円	2017/10/11	21	0.020000
eワラント		6479	ミネベアミツミ	プット	1,750 円	2017/12/13	22	0.020000
eワラント	NEW	6479	ミネベアミツミ	プット	1,800 円	2018/02/14	23	0.020000
eワラント		6501	日立製作所	コール	600 円	2017/11/08	167	0.050000
eワラント		6501	日立製作所	コール	650 円	2017/09/13	164	0.050000
eワラント		6501	日立製作所	コール	700 円	2017/08/09	166	0.050000
eワラント		6501	日立製作所	コール	700 円	2017/11/08	168	0.050000
eワラント		6501	日立製作所	コール	750 円	2018/01/10	169	0.050000
eワラント		6501	日立製作所	コール	800 円	2017/09/13	165	0.050000
eワラント	NEW	6501	日立製作所	コール	800 円	2018/02/14	170	0.050000
eワラント		6501	日立製作所	プット	500 円	2017/11/08	145	0.050000
eワラント		6501	日立製作所	プット	550 円	2017/09/13	142	0.050000
eワラント		6501	日立製作所	プット	600 円	2017/08/09	144	0.050000
eワラント		6501	日立製作所	プット	600 円	2017/11/08	146	0.050000
eワラント		6501	日立製作所	プット	650 円	2017/09/13	143	0.050000
eワラント	NEW	6501	日立製作所	プット	650 円	2018/02/14	147	0.050000
eワラント		6502	東芝	コール	280 円	2017/08/09	195	0.200000
eワラント		6502	東芝	コール	320 円	2017/08/09	196	0.200000
eワラント		6502	東芝	コール	400 円	2017/08/09	197	0.200000
eワラント		6502	東芝	プット	200 円	2017/08/09	158	0.200000
eワラント		6502	東芝	プット	240 円	2017/08/09	159	0.200000
eワラント		6502	東芝	プット	290 円	2017/08/09	160	0.200000
eワラント		6506	安川電機	コール	2,100 円	2017/09/13	28	0.020000
eワラント		6506	安川電機	コール	2,200 円	2017/12/13	32	0.020000
eワラント		6506	安川電機	コール	2,300 円	2017/10/11	30	0.020000
eワラント		6506	安川電機	コール	2,400 円	2017/09/13	29	0.020000
eワラント	NEW	6506	安川電機	コール	2,450 円	2018/02/14	33	0.020000
eワラント		6506	安川電機	コール	2,500 円	2017/10/11	31	0.020000
eワラント	NEW	6506	安川電機	コール	2,750 円	2018/02/14	34	0.020000
eワラント		6506	安川電機	プット	1,800 円	2017/09/13	24	0.020000
eワラント		6506	安川電機	プット	2,000 円	2017/10/11	26	0.020000
eワラント		6506	安川電機	プット	2,100 円	2017/09/13	25	0.020000
eワラント	NEW	6506	安川電機	プット	2,150 円	2018/02/14	28	0.020000
eワラント		6506	安川電機	プット	2,200 円	2017/10/11	27	0.020000
eワラント	NEW	6506	安川電機	プット	2,450 円	2018/02/14	29	0.020000
eワラント		6594	日本電産	コール	10,000 円	2017/11/08	99	0.004000
eワラント		6594	日本電産	コール	10,500 円	2017/09/13	97	0.004000
eワラント		6594	日本電産	コール	10,500 円	2017/12/13	101	0.004000
eワラント		6594	日本電産	コール	11,500 円	2017/09/13	98	0.004000
eワラント		6594	日本電産	コール	11,500 円	2017/12/13	102	0.004000
eワラント		6594	日本電産	コール	12,000 円	2017/11/08	100	0.004000
eワラント	NEW	6594	日本電産	コール	12,000 円	2018/02/14	103	0.004000
eワラント	NEW	6594	日本電産	コール	13,000 円	2018/02/14	104	0.004000
eワラント	NEW	6594	日本電産	コール	14,000 円	2018/02/14	105	0.004000
eワラント		6594	日本電産	プット	9,000 円	2017/12/13	72	0.004000
eワラント		6594	日本電産	プット	9,500 円	2017/11/08	70	0.004000
eワラント		6594	日本電産	プット	10,000 円	2017/09/13	69	0.004000
eワラント		6594	日本電産	プット	10,000 円	2017/12/13	73	0.004000
eワラント		6594	日本電産	プット	10,500 円	2017/11/08	71	0.004000
eワラント	NEW	6594	日本電産	プット	10,500 円	2018/02/14	74	0.004000
eワラント	NEW	6594	日本電産	プット	11,500 円	2018/02/14	75	0.004000
eワラント		6619	ダブル・スコープ	コール	1,450 円	2018/01/10	19	0.010000
eワラント		6619	ダブル・スコープ	コール	1,600 円	2017/11/08	17	0.010000
eワラント		6619	ダブル・スコープ	コール	1,750 円	2018/01/10	20	0.010000
eワラント		6619	ダブル・スコープ	コール	1,800 円	2017/09/13	14	0.010000
eワラント		6619	ダブル・スコープ	コール	1,900 円	2017/11/08	18	0.010000
eワラント		6619	ダブル・スコープ	コール	2,000 円	2017/08/09	13	0.010000
eワラント	NEW	6619	ダブル・スコープ	コール	2,000 円	2018/02/14	21	0.010000
eワラント		6619	ダブル・スコープ	コール	2,300 円	2017/09/13	15	0.010000
eワラント	NEW	6619	ダブル・スコープ	コール	2,400 円	2018/02/14	22	0.010000
eワラント		6619	ダブル・スコープ	コール	2,800 円	2017/09/13	16	0.010000
eワラント	NEW	6619	ダブル・スコープ	コール	2,800 円	2018/02/14	23	0.010000
eワラント		6702	富士通	コール	650 円	2017/09/13	160	0.050000
eワラント		6702	富士通	コール	700 円	2017/11/08	162	0.050000
eワラント		6702	富士通	コール	750 円	2017/09/13	161	0.050000
eワラント		6702	富士通	コール	800 円	2017/11/08	163	0.050000

商品分類	NEW	原資産コード	対象原資産	タイプ	権利行使価格	満期日	回号	1ワラント当たり原資産数
eワラント	NEW	6702	富士通	コール	850 円	2018/02/14	165	0.050000
eワラント		6702	富士通	コール	900 円	2017/12/13	164	0.050000
eワラント	NEW	6702	富士通	コール	1,000 円	2018/02/14	166	0.050000
eワラント		6702	富士通	プット	500 円	2017/09/13	138	0.050000
eワラント		6702	富士通	プット	550 円	2017/11/08	140	0.050000
eワラント		6702	富士通	プット	600 円	2017/09/13	139	0.050000
eワラント		6702	富士通	プット	650 円	2017/11/08	141	0.050000
eワラント	NEW	6702	富士通	プット	700 円	2018/02/14	143	0.050000
eワラント		6702	富士通	プット	750 円	2017/12/13	142	0.050000
eワラント	NEW	6702	富士通	プット	800 円	2018/02/14	144	0.050000
eワラント		6728	アルバック	コール	5,000 円	2017/11/08	1	0.005000
eワラント		6728	アルバック	コール	5,500 円	2017/11/08	2	0.005000
eワラント	NEW	6728	アルバック	コール	6,000 円	2018/01/10	4	0.005000
eワラント		6728	アルバック	コール	6,500 円	2017/11/08	3	0.005000
eワラント	NEW	6728	アルバック	コール	7,000 円	2018/01/10	5	0.005000
eワラント		6728	アルバック	プット	4,000 円	2017/11/08	1	0.005000
eワラント		6728	アルバック	プット	4,500 円	2017/11/08	2	0.005000
eワラント		6728	アルバック	プット	5,000 円	2017/11/08	3	0.005000
eワラント	NEW	6728	アルバック	プット	5,000 円	2018/01/10	4	0.005000
eワラント	NEW	6728	アルバック	プット	5,500 円	2018/01/10	5	0.005000
eワラント		6752	パナソニック	コール	1,250 円	2017/09/13	194	0.050000
eワラント		6752	パナソニック	コール	1,450 円	2017/09/13	195	0.050000
eワラント	NEW	6752	パナソニック	コール	1,500 円	2018/01/10	196	0.050000
eワラント	NEW	6752	パナソニック	コール	1,700 円	2018/01/10	197	0.050000
eワラント	NEW	6752	パナソニック	コール	1,900 円	2018/01/10	198	0.050000
eワラント		6752	パナソニック	プット	1,100 円	2017/09/13	165	0.050000
eワラント	NEW	6752	パナソニック	プット	1,200 円	2018/01/10	167	0.050000
eワラント		6752	パナソニック	プット	1,250 円	2017/09/13	166	0.050000
eワラント	NEW	6752	パナソニック	プット	1,350 円	2018/01/10	168	0.050000
eワラント	NEW	6752	パナソニック	プット	1,500 円	2018/01/10	169	0.050000
eワラント		6758	ソニー	コール	3,200 円	2017/08/09	289	0.010000
eワラント		6758	ソニー	コール	3,500 円	2017/10/11	293	0.010000
eワラント		6758	ソニー	コール	3,600 円	2017/08/09	291	0.010000
eワラント		6758	ソニー	コール	3,700 円	2017/12/13	296	0.010000
eワラント		6758	ソニー	コール	3,800 円	2017/10/11	294	0.010000
eワラント		6758	ソニー	コール	4,000 円	2017/12/13	297	0.010000
eワラント		6758	ソニー	コール	4,100 円	2017/08/09	292	0.010000
eワラント		6758	ソニー	コール	4,100 円	2018/02/14	299	0.010000
eワラント		6758	ソニー	コール	4,200 円	2017/10/11	295	0.010000
eワラント		6758	ソニー	コール	4,300 円	2017/12/13	298	0.010000
eワラント		6758	ソニー	コール	4,400 円	2017/09/13	300	0.010000
eワラント	NEW	6758	ソニー	コール	4,400 円	2018/04/11	303	0.010000
eワラント		6758	ソニー	コール	4,500 円	2018/02/14	301	0.010000
eワラント	NEW	6758	ソニー	コール	4,750 円	2018/01/10	304	0.010000
eワラント	NEW	6758	ソニー	コール	4,850 円	2018/04/11	305	0.010000
eワラント		6758	ソニー	コール	5,000 円	2018/02/14	302	0.010000
eワラント		6758	ソニー	プット	2,700 円	2017/08/09	247	0.010000
eワラント		6758	ソニー	プット	3,100 円	2017/10/11	250	0.010000
eワラント		6758	ソニー	プット	3,100 円	2017/12/13	252	0.010000
eワラント		6758	ソニー	プット	3,300 円	2017/08/09	249	0.010000
eワラント		6758	ソニー	プット	3,400 円	2017/12/13	253	0.010000
eワラント		6758	ソニー	プット	3,550 円	2018/02/14	255	0.010000
eワラント		6758	ソニー	プット	3,600 円	2017/10/11	251	0.010000
eワラント		6758	ソニー	プット	3,700 円	2017/12/13	254	0.010000
eワラント	NEW	6758	ソニー	プット	3,800 円	2018/04/11	258	0.010000
eワラント		6758	ソニー	プット	3,900 円	2017/09/13	256	0.010000
eワラント		6758	ソニー	プット	4,000 円	2018/02/14	257	0.010000
eワラント	NEW	6758	ソニー	プット	4,250 円	2018/01/10	259	0.010000
eワラント	NEW	6758	ソニー	プット	4,300 円	2018/04/11	260	0.010000
eワラント		6762	TDK	コール	7,000 円	2017/11/08	125	0.005000
eワラント	NEW	6762	TDK	コール	7,500 円	2018/02/14	127	0.005000
eワラント		6762	TDK	コール	8,000 円	2017/10/11	123	0.005000
eワラント		6762	TDK	コール	8,500 円	2017/11/08	126	0.005000
eワラント		6762	TDK	コール	9,000 円	2017/10/11	124	0.005000
eワラント		6762	TDK	プット	6,000 円	2017/10/11	96	0.005000
eワラント		6762	TDK	プット	6,500 円	2017/11/08	98	0.005000
eワラント		6762	TDK	プット	7,000 円	2017/10/11	97	0.005000
eワラント	NEW	6762	TDK	プット	7,500 円	2018/02/14	99	0.005000
eワラント		6770	アルプス電気	コール	2,900 円	2017/08/09	20	0.010000
eワラント		6770	アルプス電気	コール	3,200 円	2017/08/09	23	0.010000
eワラント		6770	アルプス電気	コール	3,300 円	2017/12/13	24	0.010000
eワラント		6770	アルプス電気	コール	3,400 円	2017/10/11	21	0.010000
eワラント	NEW	6770	アルプス電気	コール	3,550 円	2018/02/14	26	0.010000
eワラント		6770	アルプス電気	コール	3,750 円	2017/12/13	25	0.010000
eワラント		6770	アルプス電気	コール	4,000 円	2017/10/11	22	0.010000
eワラント		6770	アルプス電気	プット	2,600 円	2017/10/11	17	0.010000
eワラント		6770	アルプス電気	プット	2,800 円	2017/08/09	16	0.010000
eワラント		6770	アルプス電気	プット	2,850 円	2017/12/13	19	0.010000
eワラント	NEW	6770	アルプス電気	プット	3,000 円	2018/02/14	21	0.010000
eワラント		6770	アルプス電気	プット	3,200 円	2017/12/13	20	0.010000
eワラント		6770	アルプス電気	プット	3,300 円	2017/10/11	18	0.010000
eワラント		6773	パイオニア	コール	280 円	2017/08/09	20	0.100000
eワラント		6773	パイオニア	コール	320 円	2017/08/09	21	0.100000
eワラント		6773	パイオニア	プット	220 円	2017/08/09	19	0.100000
eワラント		6773	パイオニア	プット	260 円	2017/08/09	20	0.100000
eワラント		6856	堀場製作所	コール	6,500 円	2017/08/09	3	0.005000
eワラント		6856	堀場製作所	コール	7,000 円	2017/10/11	4	0.005000
eワラント	NEW	6856	堀場製作所	コール	7,500 円	2018/02/14	5	0.005000
eワラント	NEW	6856	堀場製作所	コール	8,500 円	2018/02/14	6	0.005000
eワラント		6856	堀場製作所	プット	5,500 円	2017/08/09	3	0.005000
eワラント		6856	堀場製作所	プット	6,000 円	2017/10/11	4	0.005000
eワラント	NEW	6856	堀場製作所	プット	6,500 円	2018/02/14	5	0.005000
eワラント		6861	キーエンス	コール	45,000 円	2017/10/11	31	0.001000
eワラント		6861	キーエンス	コール	48,000 円	2017/08/09	33	0.001000
eワラント		6861	キーエンス	コール	49,000 円	2017/12/13	34	0.001000
eワラント	NEW	6861	キーエンス	コール	50,000 円	2018/02/14	37	0.001000

商品分類	NEW	原資産コード	対象原資産	タイプ	権利行使価格	満期日	回号	1ワラント当たり原資産数
eワラント		6861	キーエンス	コール	51,000 円	2017/10/11	32	0.001000
eワラント		6861	キーエンス	コール	53,000 円	2017/12/13	35	0.001000
eワラント	NEW	6861	キーエンス	コール	54,000 円	2018/02/14	38	0.001000
eワラント		6861	キーエンス	コール	57,000 円	2017/12/13	36	0.001000
eワラント	NEW	6861	キーエンス	コール	60,000 円	2018/02/14	39	0.001000
eワラント		6861	キーエンス	プット	39,000 円	2017/10/11	25	0.001000
eワラント		6861	キーエンス	プット	42,000 円	2017/08/09	27	0.001000
eワラント		6861	キーエンス	プット	43,000 円	2017/12/13	28	0.001000
eワラント		6861	キーエンス	プット	44,000 円	2017/10/11	26	0.001000
eワラント	NEW	6861	キーエンス	プット	46,000 円	2018/02/14	30	0.001000
eワラント		6861	キーエンス	プット	47,000 円	2017/12/13	29	0.001000
eワラント	NEW	6861	キーエンス	プット	50,000 円	2018/02/14	31	0.001000
eワラント		6871	日本マイクロニクス	コール	950 円	2017/09/13	1	0.050000
eワラント	NEW	6871	日本マイクロニクス	コール	1,250 円	2018/01/10	4	0.050000
eワラント		6871	日本マイクロニクス	コール	1,300 円	2017/09/13	2	0.050000
eワラント	NEW	6871	日本マイクロニクス	コール	1,550 円	2018/01/10	5	0.050000
eワラント		6871	日本マイクロニクス	コール	1,600 円	2017/09/13	3	0.050000
eワラント		6871	日本マイクロニクス	プット	550 円	2017/09/13	1	0.050000
eワラント		6871	日本マイクロニクス	プット	750 円	2017/09/13	2	0.050000
eワラント		6871	日本マイクロニクス	プット	900 円	2017/09/13	3	0.050000
eワラント		6954	ファナック	コール	21,000 円	2017/12/13	153	0.001000
eワラント		6954	ファナック	コール	22,000 円	2017/10/11	150	0.001000
eワラント	NEW	6954	ファナック	コール	22,000 円	2018/04/11	159	0.001000
eワラント		6954	ファナック	コール	23,000 円	2017/09/13	156	0.001000
eワラント		6954	ファナック	コール	23,000 円	2017/12/13	154	0.001000
eワラント		6954	ファナック	コール	24,000 円	2017/10/11	151	0.001000
eワラント		6954	ファナック	コール	24,000 円	2018/02/14	157	0.001000
eワラント		6954	ファナック	コール	25,000 円	2017/12/13	155	0.001000
eワラント	NEW	6954	ファナック	コール	25,000 円	2018/04/11	160	0.001000
eワラント		6954	ファナック	コール	26,000 円	2017/10/11	152	0.001000
eワラント		6954	ファナック	コール	27,000 円	2018/02/14	158	0.001000
eワラント		6954	ファナック	プット	18,000 円	2017/10/11	129	0.001000
eワラント		6954	ファナック	プット	19,000 円	2017/12/13	132	0.001000
eワラント	NEW	6954	ファナック	プット	19,000 円	2018/04/11	137	0.001000
eワラント		6954	ファナック	プット	20,000 円	2017/10/11	130	0.001000
eワラント		6954	ファナック	プット	20,000 円	2018/02/14	135	0.001000
eワラント		6954	ファナック	プット	21,000 円	2017/12/13	133	0.001000
eワラント	NEW	6954	ファナック	プット	21,000 円	2018/04/11	138	0.001000
eワラント		6954	ファナック	プット	22,000 円	2017/10/11	131	0.001000
eワラント		6954	ファナック	プット	22,000 円	2018/02/14	136	0.001000
eワラント		6954	ファナック	プット	23,000 円	2017/12/13	134	0.001000
eワラント		6981	村田製作所	コール	16,000 円	2017/10/11	113	0.001000
eワラント		6981	村田製作所	コール	17,000 円	2017/11/08	116	0.001000
eワラント	NEW	6981	村田製作所	コール	17,500 円	2018/02/14	117	0.001000
eワラント		6981	村田製作所	コール	18,000 円	2017/10/11	114	0.001000
eワラント	NEW	6981	村田製作所	コール	19,500 円	2018/02/14	118	0.001000
eワラント		6981	村田製作所	コール	20,000 円	2017/10/11	115	0.001000
eワラント		6981	村田製作所	プット	12,000 円	2017/10/11	96	0.001000
eワラント		6981	村田製作所	プット	14,000 円	2017/10/11	97	0.001000
eワラント	NEW	6981	村田製作所	プット	15,500 円	2018/02/14	99	0.001000
eワラント		6981	村田製作所	プット	16,000 円	2017/10/11	98	0.001000
eワラント	NEW	6981	村田製作所	プット	17,500 円	2018/02/14	100	0.001000
eワラント		6988	日東電工	コール	9,000 円	2017/10/11	128	0.002000
eワラント		6988	日東電工	コール	9,500 円	2017/12/13	129	0.002000
eワラント		6988	日東電工	コール	10,500 円	2017/08/09	127	0.002000
eワラント		6988	日東電工	コール	11,000 円	2017/12/13	130	0.002000
eワラント		6988	日東電工	プット	8,000 円	2017/10/11	110	0.002000
eワラント		6988	日東電工	プット	8,500 円	2017/12/13	111	0.002000
eワラント		6988	日東電工	プット	9,000 円	2017/08/09	109	0.002000
eワラント	NEW	7011	三菱重工業	コール	440 円	2018/03/14	122	0.050000
eワラント		7011	三菱重工業	コール	450 円	2017/11/08	119	0.050000
eワラント		7011	三菱重工業	コール	480 円	2018/01/10	121	0.050000
eワラント		7011	三菱重工業	コール	500 円	2017/09/13	118	0.050000
eワラント		7011	三菱重工業	コール	500 円	2017/11/08	120	0.050000
eワラント	NEW	7011	三菱重工業	コール	500 円	2018/03/14	123	0.050000
eワラント	NEW	7011	三菱重工業	プット	390 円	2018/03/14	104	0.050000
eワラント		7011	三菱重工業	プット	400 円	2017/11/08	101	0.050000
eワラント		7011	三菱重工業	プット	420 円	2018/01/10	103	0.050000
eワラント	NEW	7011	三菱重工業	プット	440 円	2018/03/14	105	0.050000
eワラント		7011	三菱重工業	プット	450 円	2017/09/13	100	0.050000
eワラント		7011	三菱重工業	プット	450 円	2017/11/08	102	0.050000
eワラント		7201	日産自動車	コール	1,100 円	2017/10/11	222	0.020000
eワラント		7201	日産自動車	コール	1,100 円	2017/12/13	224	0.020000
eワラント		7201	日産自動車	コール	1,200 円	2017/08/09	220	0.020000
eワラント		7201	日産自動車	コール	1,200 円	2017/12/13	225	0.020000
eワラント		7201	日産自動車	コール	1,300 円	2017/10/11	223	0.020000
eワラント		7201	日産自動車	コール	1,400 円	2017/08/09	221	0.020000
eワラント		7201	日産自動車	プット	950 円	2017/10/11	178	0.020000
eワラント		7201	日産自動車	プット	1,000 円	2017/12/13	180	0.020000
eワラント		7201	日産自動車	プット	1,050 円	2017/08/09	176	0.020000
eワラント		7201	日産自動車	プット	1,100 円	2017/10/11	179	0.020000
eワラント		7201	日産自動車	プット	1,200 円	2017/08/09	177	0.020000
eワラント		7203	トヨタ自動車	コール	5,500 円	2017/08/09	255	0.005000
eワラント		7203	トヨタ自動車	コール	6,000 円	2017/09/13	267	0.005000
eワラント		7203	トヨタ自動車	コール	6,000 円	2018/02/14	269	0.005000
eワラント		7203	トヨタ自動車	コール	6,500 円	2017/09/13	268	0.005000
eワラント		7203	トヨタ自動車	コール	6,500 円	2017/12/13	265	0.005000
eワラント	NEW	7203	トヨタ自動車	コール	6,500 円	2018/04/11	271	0.005000
eワラント		7203	トヨタ自動車	コール	7,000 円	2017/10/11	262	0.005000
eワラント		7203	トヨタ自動車	コール	7,000 円	2018/02/14	270	0.005000
eワラント		7203	トヨタ自動車	コール	7,500 円	2017/08/09	256	0.005000
eワラント		7203	トヨタ自動車	コール	7,500 円	2017/12/13	266	0.005000
eワラント		7203	トヨタ自動車	コール	8,000 円	2017/10/11	263	0.005000
eワラント		7203	トヨタ自動車	コール	8,500 円	2017/10/11	264	0.005000
eワラント		7203	トヨタ自動車	プット	4,500 円	2017/08/09	203	0.005000
eワラント		7203	トヨタ自動車	プット	5,000 円	2017/12/13	212	0.005000

商品分類	NEW	原資産コード	対象原資産	タイプ	権利行使価格	満期日	回号	1ワラント当たり原資産数
eワラント		7203	トヨタ自動車	プット	5,500 円	2017/10/11	209	0.005000
eワラント		7203	トヨタ自動車	プット	5,500 円	2018/02/14	214	0.005000
eワラント		7203	トヨタ自動車	プット	6,000 円	2017/08/09	204	0.005000
eワラント		7203	トヨタ自動車	プット	6,000 円	2017/12/13	213	0.005000
eワラント	NEW	7203	トヨタ自動車	プット	6,000 円	2018/04/11	215	0.005000
eワラント		7203	トヨタ自動車	プット	6,500 円	2017/10/11	210	0.005000
eワラント		7203	トヨタ自動車	プット	7,000 円	2017/10/11	211	0.005000
eワラント		7261	マツダ	コール	1,600 円	2017/10/11	59	0.010000
eワラント		7261	マツダ	コール	1,700 円	2017/12/13	61	0.010000
eワラント		7261	マツダ	コール	1,850 円	2017/10/11	60	0.010000
eワラント		7261	マツダ	コール	2,100 円	2017/08/09	58	0.010000
eワラント	NEW	7267	ホンダ	コール	3,050 円	2018/02/14	198	0.010000
eワラント		7267	ホンダ	コール	3,200 円	2018/01/10	196	0.010000
eワラント		7267	ホンダ	コール	3,400 円	2017/11/08	195	0.010000
eワラント	NEW	7267	ホンダ	コール	3,400 円	2018/02/14	199	0.010000
eワラント		7267	ホンダ	コール	3,500 円	2017/08/09	191	0.010000
eワラント		7267	ホンダ	コール	3,550 円	2018/01/10	197	0.010000
eワラント		7267	ホンダ	コール	3,700 円	2017/10/11	193	0.010000
eワラント		7267	ホンダ	コール	4,000 円	2017/08/09	192	0.010000
eワラント		7267	ホンダ	コール	4,200 円	2017/10/11	194	0.010000
eワラント	NEW	7267	ホンダ	プット	2,800 円	2018/02/14	165	0.010000
eワラント		7267	ホンダ	プット	3,000 円	2017/10/11	162	0.010000
eワラント		7267	ホンダ	プット	3,100 円	2017/08/09	160	0.010000
eワラント		7267	ホンダ	プット	3,300 円	2017/11/08	164	0.010000
eワラント		7267	ホンダ	プット	3,500 円	2017/08/09	161	0.010000
eワラント		7267	ホンダ	プット	3,600 円	2017/10/11	163	0.010000
eワラント		7269	スズキ	コール	4,300 円	2017/08/09	15	0.010000
eワラント		7269	スズキ	コール	5,000 円	2017/12/13	17	0.010000
eワラント		7269	スズキ	コール	5,100 円	2017/08/09	16	0.010000
eワラント		7269	スズキ	コール	6,000 円	2017/12/13	18	0.010000
eワラント		7269	スズキ	プット	3,600 円	2017/08/09	13	0.010000
eワラント		7269	スズキ	プット	4,250 円	2017/08/09	14	0.010000
eワラント		7269	スズキ	プット	4,500 円	2017/12/13	15	0.010000
eワラント		7269	スズキ	プット	5,000 円	2017/12/13	16	0.010000
eワラント	NEW	7270	SUBARU	コール	3,650 円	2018/02/14	67	0.010000
eワラント		7270	SUBARU	コール	3,900 円	2017/12/13	65	0.010000
eワラント	NEW	7270	SUBARU	コール	4,150 円	2018/02/14	68	0.010000
eワラント		7270	SUBARU	コール	4,300 円	2017/10/11	63	0.010000
eワラント		7270	SUBARU	コール	4,500 円	2017/12/13	66	0.010000
eワラント		7270	SUBARU	コール	4,900 円	2017/10/11	64	0.010000
eワラント		7270	SUBARU	コール	5,200 円	2017/09/13	61	0.010000
eワラント		7270	SUBARU	コール	5,800 円	2017/09/13	62	0.010000
eワラント	NEW	7270	SUBARU	プット	3,250 円	2018/02/14	49	0.010000
eワラント		7270	SUBARU	プット	3,500 円	2017/12/13	47	0.010000
eワラント	NEW	7270	SUBARU	プット	3,650 円	2018/02/14	50	0.010000
eワラント		7270	SUBARU	プット	3,700 円	2017/10/11	45	0.010000
eワラント		7270	SUBARU	プット	3,900 円	2017/12/13	48	0.010000
eワラント		7270	SUBARU	プット	4,200 円	2017/10/11	46	0.010000
eワラント		7270	SUBARU	プット	4,400 円	2017/09/13	43	0.010000
eワラント		7270	SUBARU	プット	4,850 円	2017/09/13	44	0.010000
eワラント		7276	小糸製作所	コール	5,500 円	2017/10/11	1	0.005000
eワラント	NEW	7276	小糸製作所	コール	6,000 円	2018/02/14	4	0.005000
eワラント		7276	小糸製作所	コール	6,500 円	2017/10/11	2	0.005000
eワラント		7276	小糸製作所	コール	7,000 円	2017/10/11	3	0.005000
eワラント	NEW	7276	小糸製作所	コール	7,000 円	2018/02/14	5	0.005000
eワラント		7276	小糸製作所	プット	5,000 円	2017/10/11	1	0.005000
eワラント		7276	小糸製作所	プット	5,500 円	2017/10/11	2	0.005000
eワラント	NEW	7276	小糸製作所	プット	6,000 円	2018/02/14	3	0.005000
eワラント		7575	日本ライフライン	コール	2,900 円	2017/12/13	1	0.010000
eワラント		7575	日本ライフライン	コール	3,700 円	2017/12/13	2	0.010000
eワラント		7575	日本ライフライン	コール	4,500 円	2017/12/13	3	0.010000
eワラント	NEW	7575	日本ライフライン	コール	6,000 円	2018/01/10	4	0.010000
eワラント		7575	日本ライフライン	プット	2,100 円	2017/12/13	1	0.010000
eワラント		7575	日本ライフライン	プット	2,900 円	2017/12/13	2	0.010000
eワラント	NEW	7575	日本ライフライン	プット	4,600 円	2018/01/10	3	0.010000
eワラント		7600	日本エム・ディ・エム	コール	850 円	2017/12/13	1	0.050000
eワラント		7600	日本エム・ディ・エム	コール	1,050 円	2017/12/13	2	0.050000
eワラント		7600	日本エム・ディ・エム	コール	1,250 円	2017/12/13	3	0.050000
eワラント		7600	日本エム・ディ・エム	プット	700 円	2017/12/13	1	0.050000
eワラント		7600	日本エム・ディ・エム	プット	850 円	2017/12/13	2	0.050000
eワラント		7717	ブイ・テクノロジー	コール	13,500 円	2017/08/09	3	0.002000
eワラント		7717	ブイ・テクノロジー	コール	14,000 円	2017/11/08	11	0.002000
eワラント		7717	ブイ・テクノロジー	コール	17,000 円	2017/10/11	6	0.002000
eワラント		7717	ブイ・テクノロジー	コール	17,500 円	2017/08/09	4	0.002000
eワラント		7717	ブイ・テクノロジー	コール	18,000 円	2017/11/08	12	0.002000
eワラント		7717	ブイ・テクノロジー	コール	18,500 円	2018/01/10	14	0.002000
eワラント		7717	ブイ・テクノロジー	コール	21,000 円	2017/10/11	8	0.002000
eワラント	NEW	7717	ブイ・テクノロジー	コール	21,000 円	2018/03/14	17	0.002000
eワラント		7717	ブイ・テクノロジー	コール	21,500 円	2018/01/10	15	0.002000
eワラント		7717	ブイ・テクノロジー	コール	22,000 円	2017/11/08	13	0.002000
eワラント		7717	ブイ・テクノロジー	コール	24,500 円	2018/01/10	16	0.002000
eワラント	NEW	7717	ブイ・テクノロジー	コール	25,000 円	2018/03/14	18	0.002000
eワラント		7717	ブイ・テクノロジー	コール	26,000 円	2017/10/11	10	0.002000
eワラント	NEW	7717	ブイ・テクノロジー	コール	29,000 円	2018/03/14	19	0.002000
eワラント		7717	ブイ・テクノロジー	プット	10,000 円	2017/08/09	3	0.002000
eワラント		7717	ブイ・テクノロジー	プット	12,000 円	2017/11/08	9	0.002000
eワラント		7717	ブイ・テクノロジー	プット	13,500 円	2017/08/09	4	0.002000
eワラント		7717	ブイ・テクノロジー	プット	14,000 円	2017/10/11	5	0.002000
eワラント		7717	ブイ・テクノロジー	プット	15,000 円	2018/01/10	11	0.002000
eワラント		7717	ブイ・テクノロジー	プット	16,000 円	2017/11/08	10	0.002000
eワラント	NEW	7717	ブイ・テクノロジー	プット	17,000 円	2018/03/14	13	0.002000
eワラント		7717	ブイ・テクノロジー	プット	17,500 円	2017/10/11	7	0.002000
eワラント		7717	ブイ・テクノロジー	プット	18,000 円	2018/01/10	12	0.002000
eワラント	NEW	7717	ブイ・テクノロジー	プット	21,000 円	2018/03/14	14	0.002000
eワラント		7732	トプコン	コール	2,100 円	2017/12/13	17	0.020000
eワラント		7732	トプコン	コール	2,500 円	2017/12/13	18	0.020000

商品分類	NEW	原資産コード	対象原資産	タイプ	権利行使価格	満期日	回号	1ワラント当たり原資産数
eワラント		7751	キヤノン	コール	3,400 円	2017/09/13	167	0.010000
eワラント		7751	キヤノン	コール	3,500 円	2017/11/08	168	0.010000
eワラント		7751	キヤノン	コール	3,600 円	2017/08/09	166	0.010000
eワラント		7751	キヤノン	コール	3,700 円	2017/11/08	169	0.010000
eワラント	NEW	7751	キヤノン	コール	3,850 円	2018/02/14	171	0.010000
eワラント		7751	キヤノン	コール	4,200 円	2017/12/13	170	0.010000
eワラント	NEW	7751	キヤノン	コール	4,250 円	2018/02/14	172	0.010000
eワラント		7751	キヤノン	プット	3,100 円	2017/09/13	152	0.010000
eワラント		7751	キヤノン	プット	3,200 円	2017/11/08	153	0.010000
eワラント		7751	キヤノン	プット	3,300 円	2017/08/09	151	0.010000
eワラント		7751	キヤノン	プット	3,400 円	2017/11/08	154	0.010000
eワラント	NEW	7751	キヤノン	プット	3,800 円	2018/02/14	155	0.010000
eワラント		7779	CYBERDYNE	コール	1,400 円	2017/11/08	14	0.010000
eワラント	NEW	7779	CYBERDYNE	コール	1,500 円	2018/01/10	17	0.010000
eワラント		7779	CYBERDYNE	コール	1,600 円	2017/11/08	15	0.010000
eワラント		7779	CYBERDYNE	コール	1,700 円	2017/09/13	12	0.010000
eワラント	NEW	7779	CYBERDYNE	コール	1,700 円	2018/01/10	18	0.010000
eワラント		7779	CYBERDYNE	コール	1,800 円	2017/11/08	16	0.010000
eワラント	NEW	7779	CYBERDYNE	コール	1,900 円	2018/01/10	19	0.010000
eワラント		7779	CYBERDYNE	コール	1,950 円	2017/09/13	13	0.010000
eワラント		7974	任天堂	コール	23,000 円	2017/11/08	254	0.002000
eワラント		7974	任天堂	コール	25,000 円	2017/09/13	250	0.002000
eワラント		7974	任天堂	コール	26,000 円	2018/01/10	257	0.002000
eワラント		7974	任天堂	コール	27,000 円	2017/11/08	255	0.002000
eワラント		7974	任天堂	コール	29,000 円	2017/09/13	252	0.002000
eワラント		7974	任天堂	コール	30,000 円	2018/02/14	260	0.002000
eワラント		7974	任天堂	コール	31,000 円	2017/08/09	261	0.002000
eワラント		7974	任天堂	コール	31,000 円	2018/01/10	258	0.002000
eワラント		7974	任天堂	コール	32,000 円	2017/11/08	256	0.002000
eワラント		7974	任天堂	コール	34,000 円	2017/09/13	253	0.002000
eワラント		7974	任天堂	コール	34,000 円	2018/02/14	262	0.002000
eワラント		7974	任天堂	コール	35,000 円	2018/01/10	259	0.002000
eワラント	NEW	7974	任天堂	コール	37,000 円	2018/03/14	264	0.002000
eワラント		7974	任天堂	コール	39,000 円	2018/02/14	263	0.002000
eワラント	NEW	7974	任天堂	コール	40,000 円	2017/12/13	265	0.002000
eワラント	NEW	7974	任天堂	コール	42,000 円	2018/03/14	266	0.002000
eワラント	NEW	7974	任天堂	コール	45,000 円	2017/12/13	267	0.002000
eワラント	NEW	7974	任天堂	コール	48,000 円	2018/03/14	268	0.002000
eワラント		7974	任天堂	プット	17,000 円	2017/11/08	222	0.002000
eワラント		7974	任天堂	プット	18,000 円	2017/09/13	216	0.002000
eワラント		7974	任天堂	プット	19,000 円	2018/01/10	225	0.002000
eワラント		7974	任天堂	プット	20,000 円	2017/11/08	223	0.002000
eワラント		7974	任天堂	プット	21,000 円	2017/09/13	218	0.002000
eワラント		7974	任天堂	プット	22,000 円	2018/01/10	226	0.002000
eワラント		7974	任天堂	プット	23,000 円	2017/11/08	224	0.002000
eワラント		7974	任天堂	プット	24,000 円	2017/09/13	220	0.002000
eワラント		7974	任天堂	プット	25,000 円	2018/02/14	228	0.002000
eワラント		7974	任天堂	プット	26,000 円	2018/01/10	227	0.002000
eワラント		7974	任天堂	プット	28,000 円	2017/08/09	229	0.002000
eワラント		7974	任天堂	プット	30,000 円	2018/02/14	230	0.002000
eワラント	NEW	7974	任天堂	プット	31,000 円	2017/12/13	231	0.002000
eワラント	NEW	7974	任天堂	プット	32,000 円	2018/03/14	232	0.002000
eワラント	NEW	7974	任天堂	プット	37,000 円	2017/12/13	233	0.002000
eワラント	NEW	7974	任天堂	プット	37,000 円	2018/03/14	234	0.002000
eワラント		8031	三井物産	コール	1,550 円	2017/10/11	146	0.020000
eワラント	NEW	8031	三井物産	コール	1,600 円	2018/02/14	149	0.020000
eワラント		8031	三井物産	コール	1,650 円	2017/10/11	147	0.020000
eワラント		8031	三井物産	コール	1,750 円	2017/10/11	148	0.020000
eワラント	NEW	8031	三井物産	コール	1,750 円	2018/02/14	150	0.020000
eワラント		8031	三井物産	プット	1,450 円	2017/10/11	120	0.020000
eワラント	NEW	8031	三井物産	プット	1,500 円	2018/02/14	122	0.020000
eワラント		8031	三井物産	プット	1,550 円	2017/10/11	121	0.020000
eワラント		8035	東京エレクトロン	コール	11,500 円	2017/08/09	191	0.005000
eワラント		8035	東京エレクトロン	コール	12,000 円	2017/10/11	194	0.005000
eワラント		8035	東京エレクトロン	コール	12,500 円	2017/09/13	193	0.005000
eワラント		8035	東京エレクトロン	コール	13,000 円	2017/08/09	192	0.005000
eワラント		8035	東京エレクトロン	コール	14,500 円	2017/12/13	195	0.005000
eワラント		8035	東京エレクトロン	コール	15,500 円	2017/08/09	196	0.005000
eワラント	NEW	8035	東京エレクトロン	コール	15,500 円	2018/02/14	200	0.005000
eワラント		8035	東京エレクトロン	コール	16,000 円	2017/10/11	197	0.005000
eワラント		8035	東京エレクトロン	コール	16,500 円	2017/12/13	198	0.005000
eワラント	NEW	8035	東京エレクトロン	コール	17,500 円	2018/02/14	201	0.005000
eワラント		8035	東京エレクトロン	コール	18,000 円	2017/12/13	199	0.005000
eワラント	NEW	8035	東京エレクトロン	コール	19,500 円	2018/02/14	202	0.005000
eワラント		8035	東京エレクトロン	プット	9,500 円	2017/08/09	159	0.005000
eワラント		8035	東京エレクトロン	プット	10,500 円	2017/09/13	161	0.005000
eワラント		8035	東京エレクトロン	プット	11,000 円	2017/10/11	162	0.005000
eワラント		8035	東京エレクトロン	プット	11,500 円	2017/08/09	160	0.005000
eワラント		8035	東京エレクトロン	プット	12,500 円	2017/12/13	163	0.005000
eワラント		8035	東京エレクトロン	プット	13,500 円	2017/12/13	164	0.005000
eワラント	NEW	8035	東京エレクトロン	プット	14,000 円	2018/02/14	166	0.005000
eワラント		8035	東京エレクトロン	プット	15,000 円	2017/12/13	165	0.005000
eワラント	NEW	8035	東京エレクトロン	プット	16,000 円	2018/02/14	167	0.005000
eワラント	NEW	8058	三菱商事	コール	2,250 円	2018/02/14	164	0.020000
eワラント		8058	三菱商事	コール	2,400 円	2017/08/09	155	0.020000
eワラント		8058	三菱商事	コール	2,400 円	2017/12/13	162	0.020000
eワラント	NEW	8058	三菱商事	コール	2,500 円	2018/02/14	165	0.020000
eワラント		8058	三菱商事	コール	2,600 円	2017/10/11	160	0.020000
eワラント		8058	三菱商事	コール	2,700 円	2017/08/09	157	0.020000
eワラント		8058	三菱商事	コール	2,700 円	2017/12/13	163	0.020000
eワラント		8058	三菱商事	コール	2,900 円	2017/10/11	161	0.020000
eワラント		8058	三菱商事	コール	3,000 円	2017/08/09	158	0.020000
eワラント	NEW	8058	三菱商事	プット	2,000 円	2018/02/14	120	0.020000
eワラント		8058	三菱商事	プット	2,100 円	2017/12/13	118	0.020000
eワラント		8058	三菱商事	プット	2,200 円	2017/08/09	113	0.020000
eワラント	NEW	8058	三菱商事	プット	2,250 円	2018/02/14	121	0.020000

商品分類	NEW	原資産コード	対象原資産	タイプ	権利行使価格	満期日	回号	1ワラント当たり原資産数
eワラント		8058	三菱商事	プット	2,300 円	2017/10/11	116	0.020000
eワラント		8058	三菱商事	プット	2,400 円	2017/12/13	119	0.020000
eワラント		8058	三菱商事	プット	2,500 円	2017/08/09	115	0.020000
eワラント		8058	三菱商事	プット	2,600 円	2017/10/11	117	0.020000
eワラント		8113	ユニ・チャーム	コール	2,700 円	2017/10/11	61	0.010000
eワラント		8113	ユニ・チャーム	コール	2,900 円	2017/10/11	62	0.010000
eワラント		8113	ユニ・チャーム	コール	3,200 円	2017/11/08	63	0.010000
eワラント		8113	ユニ・チャーム	プット	2,500 円	2017/10/11	42	0.010000
eワラント		8113	ユニ・チャーム	プット	2,700 円	2017/10/11	43	0.010000
eワラント	NEW	8227	しまむら	コール	13,500 円	2018/01/10	9	0.002000
eワラント	NEW	8227	しまむら	コール	15,000 円	2018/01/10	10	0.002000
eワラント	NEW	8227	しまむら	コール	16,000 円	2018/01/10	11	0.002000
eワラント		8227	しまむら	コール	17,500 円	2017/08/09	8	0.002000
eワラント	NEW	8227	しまむら	プット	12,500 円	2018/01/10	7	0.002000
eワラント	NEW	8227	しまむら	プット	13,500 円	2018/01/10	8	0.002000
eワラント		8227	しまむら	プット	15,500 円	2017/08/09	6	0.002000
eワラント		8306	三菱UFJフィナンシャル・グループ	コール	650 円	2018/01/10	262	0.050000
eワラント		8306	三菱UFJフィナンシャル・グループ	コール	700 円	2017/08/09	250	0.050000
eワラント	NEW	8306	三菱UFJフィナンシャル・グループ	コール	700 円	2018/03/14	265	0.050000
eワラント		8306	三菱UFJフィナンシャル・グループ	コール	750 円	2017/10/11	255	0.050000
eワラント		8306	三菱UFJフィナンシャル・グループ	コール	750 円	2018/01/10	263	0.050000
eワラント		8306	三菱UFJフィナンシャル・グループ	コール	800 円	2017/08/09	253	0.050000
eワラント		8306	三菱UFJフィナンシャル・グループ	コール	800 円	2017/12/13	259	0.050000
eワラント	NEW	8306	三菱UFJフィナンシャル・グループ	コール	800 円	2018/03/14	266	0.050000
eワラント		8306	三菱UFJフィナンシャル・グループ	コール	850 円	2018/01/10	264	0.050000
eワラント		8306	三菱UFJフィナンシャル・グループ	コール	900 円	2017/10/11	256	0.050000
eワラント	NEW	8306	三菱UFJフィナンシャル・グループ	コール	900 円	2018/03/14	267	0.050000
eワラント		8306	三菱UFJフィナンシャル・グループ	コール	950 円	2017/08/09	254	0.050000
eワラント		8306	三菱UFJフィナンシャル・グループ	コール	950 円	2017/12/13	261	0.050000
eワラント		8306	三菱UFJフィナンシャル・グループ	コール	1,000 円	2017/10/11	257	0.050000
eワラント		8306	三菱UFJフィナンシャル・グループ	プット	500 円	2017/08/09	212	0.050000
eワラント		8306	三菱UFJフィナンシャル・グループ	プット	550 円	2017/10/11	220	0.050000
eワラント		8306	三菱UFJフィナンシャル・グループ	プット	600 円	2017/08/09	216	0.050000
eワラント		8306	三菱UFJフィナンシャル・グループ	プット	600 円	2017/12/13	223	0.050000
eワラント	NEW	8306	三菱UFJフィナンシャル・グループ	プット	600 円	2018/03/14	228	0.050000
eワラント		8306	三菱UFJフィナンシャル・グループ	プット	650 円	2017/10/11	221	0.050000
eワラント		8306	三菱UFJフィナンシャル・グループ	プット	650 円	2018/01/10	226	0.050000
eワラント		8306	三菱UFJフィナンシャル・グループ	プット	700 円	2017/08/09	219	0.050000
eワラント		8306	三菱UFJフィナンシャル・グループ	プット	700 円	2017/12/13	225	0.050000
eワラント	NEW	8306	三菱UFJフィナンシャル・グループ	プット	700 円	2018/03/14	229	0.050000
eワラント		8306	三菱UFJフィナンシャル・グループ	プット	750 円	2017/10/11	222	0.050000
eワラント		8306	三菱UFJフィナンシャル・グループ	プット	750 円	2018/01/10	227	0.050000
eワラント		8316	三井住友フィナンシャルグループ	コール	3,300 円	2017/08/09	250	0.005000
eワラント		8316	三井住友フィナンシャルグループ	コール	3,800 円	2017/12/13	260	0.005000
eワラント		8316	三井住友フィナンシャルグループ	コール	4,200 円	2017/11/08	263	0.005000
eワラント	NEW	8316	三井住友フィナンシャルグループ	コール	4,200 円	2018/02/14	265	0.005000
eワラント		8316	三井住友フィナンシャルグループ	コール	4,300 円	2017/08/09	251	0.005000
eワラント		8316	三井住友フィナンシャルグループ	コール	4,300 円	2017/12/13	261	0.005000
eワラント		8316	三井住友フィナンシャルグループ	コール	4,500 円	2017/10/11	258	0.005000
eワラント	NEW	8316	三井住友フィナンシャルグループ	コール	4,600 円	2018/02/14	266	0.005000
eワラント		8316	三井住友フィナンシャルグループ	コール	4,800 円	2017/12/13	262	0.005000
eワラント		8316	三井住友フィナンシャルグループ	コール	5,000 円	2017/11/08	264	0.005000
eワラント		8316	三井住友フィナンシャルグループ	コール	5,100 円	2017/10/11	259	0.005000
eワラント	NEW	8316	三井住友フィナンシャルグループ	コール	5,100 円	2018/02/14	267	0.005000
eワラント		8316	三井住友フィナンシャルグループ	プット	2,600 円	2017/08/09	222	0.005000
eワラント		8316	三井住友フィナンシャルグループ	プット	3,100 円	2017/12/13	231	0.005000
eワラント		8316	三井住友フィナンシャルグループ	プット	3,300 円	2017/08/09	223	0.005000
eワラント		8316	三井住友フィナンシャルグループ	プット	3,600 円	2017/12/13	232	0.005000
eワラント	NEW	8316	三井住友フィナンシャルグループ	プット	3,700 円	2018/02/14	236	0.005000
eワラント		8316	三井住友フィナンシャルグループ	プット	3,800 円	2017/11/08	234	0.005000
eワラント		8316	三井住友フィナンシャルグループ	プット	3,900 円	2017/10/11	229	0.005000
eワラント		8316	三井住友フィナンシャルグループ	プット	4,100 円	2017/12/13	233	0.005000
eワラント		8316	三井住友フィナンシャルグループ	プット	4,200 円	2017/11/08	235	0.005000
eワラント	NEW	8316	三井住友フィナンシャルグループ	プット	4,200 円	2018/02/14	237	0.005000
eワラント		8316	三井住友フィナンシャルグループ	プット	4,500 円	2017/10/11	230	0.005000
eワラント		8411	みずほフィナンシャルグループ	コール	200 円	2017/12/13	332	0.200000
eワラント	NEW	8411	みずほフィナンシャルグループ	コール	210 円	2018/02/14	334	0.200000
eワラント		8411	みずほフィナンシャルグループ	コール	220 円	2017/10/11	331	0.200000
eワラント		8411	みずほフィナンシャルグループ	コール	230 円	2017/08/09	328	0.200000
eワラント		8411	みずほフィナンシャルグループ	コール	230 円	2017/12/13	333	0.200000
eワラント	NEW	8411	みずほフィナンシャルグループ	コール	240 円	2018/02/14	335	0.200000
eワラント		8411	みずほフィナンシャルグループ	コール	250 円	2017/09/13	329	0.200000
eワラント		8411	みずほフィナンシャルグループ	コール	280 円	2017/09/13	330	0.200000
eワラント		8411	みずほフィナンシャルグループ	プット	170 円	2017/08/09	282	0.200000
eワラント		8411	みずほフィナンシャルグループ	プット	170 円	2017/12/13	288	0.200000
eワラント		8411	みずほフィナンシャルグループ	プット	180 円	2017/09/13	285	0.200000
eワラント		8411	みずほフィナンシャルグループ	プット	190 円	2017/10/11	287	0.200000
eワラント	NEW	8411	みずほフィナンシャルグループ	プット	190 円	2018/02/14	290	0.200000
eワラント		8411	みずほフィナンシャルグループ	プット	200 円	2017/08/09	284	0.200000
eワラント		8411	みずほフィナンシャルグループ	プット	200 円	2017/12/13	289	0.200000
eワラント		8411	みずほフィナンシャルグループ	プット	220 円	2017/09/13	286	0.200000
eワラント		8473	SBIホールディングス	コール	1,600 円	2017/10/11	200	0.010000
eワラント		8473	SBIホールディングス	コール	1,700 円	2017/08/09	199	0.010000
eワラント		8473	SBIホールディングス	コール	1,750 円	2017/10/11	201	0.010000
eワラント		8473	SBIホールディングス	プット	1,450 円	2017/10/11	145	0.010000
eワラント		8473	SBIホールディングス	プット	1,500 円	2017/08/09	144	0.010000
eワラント		8585	オリエントコーポレーション	コール	200 円	2017/12/13	1	0.200000
eワラント		8585	オリエントコーポレーション	コール	230 円	2017/12/13	2	0.200000
eワラント		8585	オリエントコーポレーション	プット	180 円	2017/12/13	1	0.200000
eワラント		8585	オリエントコーポレーション	プット	200 円	2017/12/13	2	0.200000
eワラント		8591	オリックス	コール	1,700 円	2017/09/13	128	0.020000
eワラント	NEW	8591	オリックス	コール	1,750 円	2018/01/10	130	0.020000
eワラント	NEW	8591	オリックス	コール	1,950 円	2018/01/10	131	0.020000
eワラント		8591	オリックス	コール	2,000 円	2017/09/13	129	0.020000
eワラント		8591	オリックス	プット	1,400 円	2017/09/13	109	0.020000
eワラント		8591	オリックス	プット	1,550 円	2017/09/13	110	0.020000

商品分類	NEW	原資産コード	対象原資産	タイプ	権利行使価格	満期日	回号	1ワラント当たり原資産数
eワラント	NEW	8591	オリックス	プット	1,600 円	2018/01/10	112	0.020000
eワラント		8591	オリックス	プット	1,750 円	2017/09/13	111	0.020000
eワラント	NEW	8591	オリックス	プット	1,750 円	2018/01/10	113	0.020000
eワラント		8604	野村ホールディングス	コール	650 円	2017/12/13	236	0.050000
eワラント	NEW	8604	野村ホールディングス	コール	650 円	2018/03/14	243	0.050000
eワラント		8604	野村ホールディングス	コール	700 円	2017/09/13	230	0.050000
eワラント		8604	野村ホールディングス	コール	700 円	2018/01/10	239	0.050000
eワラント		8604	野村ホールディングス	コール	750 円	2017/08/09	233	0.050000
eワラント		8604	野村ホールディングス	コール	750 円	2017/10/11	240	0.050000
eワラント		8604	野村ホールディングス	コール	750 円	2017/12/13	237	0.050000
eワラント	NEW	8604	野村ホールディングス	コール	750 円	2018/03/14	244	0.050000
eワラント		8604	野村ホールディングス	コール	800 円	2017/11/08	234	0.050000
eワラント		8604	野村ホールディングス	コール	800 円	2018/01/10	241	0.050000
eワラント		8604	野村ホールディングス	コール	850 円	2017/09/13	231	0.050000
eワラント		8604	野村ホールディングス	コール	850 円	2017/12/13	238	0.050000
eワラント	NEW	8604	野村ホールディングス	コール	850 円	2018/03/14	245	0.050000
eワラント		8604	野村ホールディングス	コール	900 円	2017/11/08	235	0.050000
eワラント		8604	野村ホールディングス	コール	900 円	2018/01/10	242	0.050000
eワラント		8604	野村ホールディングス	コール	950 円	2017/09/13	232	0.050000
eワラント		8604	野村ホールディングス	プット	500 円	2018/01/10	207	0.050000
eワラント	NEW	8604	野村ホールディングス	プット	550 円	2018/03/14	210	0.050000
eワラント		8604	野村ホールディングス	プット	600 円	2017/09/13	201	0.050000
eワラント		8604	野村ホールディングス	プット	600 円	2018/01/10	208	0.050000
eワラント		8604	野村ホールディングス	プット	650 円	2017/11/08	203	0.050000
eワラント		8604	野村ホールディングス	プット	650 円	2017/12/13	205	0.050000
eワラント	NEW	8604	野村ホールディングス	プット	650 円	2018/03/14	211	0.050000
eワラント		8604	野村ホールディングス	プット	700 円	2017/09/13	202	0.050000
eワラント		8604	野村ホールディングス	プット	700 円	2018/01/10	209	0.050000
eワラント		8604	野村ホールディングス	プット	750 円	2017/08/09	204	0.050000
eワラント		8604	野村ホールディングス	プット	750 円	2017/12/13	206	0.050000
eワラント		8750	第一生命ホールディングス	コール	2,000 円	2017/10/11	75	0.020000
eワラント	NEW	8750	第一生命ホールディングス	コール	2,000 円	2018/02/14	80	0.020000
eワラント		8750	第一生命ホールディングス	コール	2,100 円	2017/09/13	77	0.020000
eワラント		8750	第一生命ホールディングス	コール	2,100 円	2017/12/13	78	0.020000
eワラント		8750	第一生命ホールディングス	コール	2,200 円	2017/10/11	76	0.020000
eワラント		8750	第一生命ホールディングス	コール	2,400 円	2017/12/13	79	0.020000
eワラント		8750	第一生命ホールディングス	プット	1,600 円	2017/12/13	61	0.020000
eワラント		8750	第一生命ホールディングス	プット	1,800 円	2017/10/11	59	0.020000
eワラント	NEW	8750	第一生命ホールディングス	プット	1,850 円	2018/02/14	63	0.020000
eワラント		8750	第一生命ホールディングス	プット	1,900 円	2017/12/13	62	0.020000
eワラント		8750	第一生命ホールディングス	プット	2,000 円	2017/10/11	60	0.020000
eワラント		8766	東京海上ホールディングス	コール	5,000 円	2017/09/13	35	0.005000
eワラント		8766	東京海上ホールディングス	プット	4,700 円	2017/09/13	17	0.005000
eワラント		8801	三井不動産	コール	2,400 円	2017/12/13	100	0.010000
eワラント	NEW	8801	三井不動産	コール	2,600 円	2018/03/14	103	0.010000
eワラント		8801	三井不動産	コール	2,700 円	2017/12/13	101	0.010000
eワラント		8801	三井不動産	コール	2,750 円	2017/09/13	97	0.010000
eワラント		8801	三井不動産	コール	2,900 円	2018/01/10	102	0.010000
eワラント		8801	三井不動産	コール	3,000 円	2017/10/11	99	0.010000
eワラント	NEW	8801	三井不動産	コール	3,100 円	2018/03/14	104	0.010000
eワラント		8801	三井不動産	コール	3,300 円	2017/09/13	98	0.010000
eワラント		8801	三井不動産	プット	2,100 円	2017/12/13	70	0.010000
eワラント		8801	三井不動産	プット	2,400 円	2017/09/13	67	0.010000
eワラント		8801	三井不動産	プット	2,400 円	2017/12/13	71	0.010000
eワラント	NEW	8801	三井不動産	プット	2,500 円	2018/03/14	73	0.010000
eワラント		8801	三井不動産	プット	2,600 円	2017/10/11	69	0.010000
eワラント		8801	三井不動産	プット	2,650 円	2018/01/10	72	0.010000
eワラント		8801	三井不動産	プット	2,800 円	2017/09/13	68	0.010000
eワラント		8802	三菱地所	コール	2,100 円	2017/12/13	179	0.010000
eワラント	NEW	8802	三菱地所	コール	2,200 円	2018/02/14	181	0.010000
eワラント		8802	三菱地所	コール	2,300 円	2017/09/13	177	0.010000
eワラント		8802	三菱地所	コール	2,400 円	2017/12/13	180	0.010000
eワラント	NEW	8802	三菱地所	コール	2,500 円	2018/02/14	182	0.010000
eワラント		8802	三菱地所	コール	2,600 円	2017/09/13	178	0.010000
eワラント	NEW	8802	三菱地所	プット	1,850 円	2018/02/14	150	0.010000
eワラント		8802	三菱地所	プット	2,000 円	2017/12/13	149	0.010000
eワラント	NEW	8802	三菱地所	プット	2,050 円	2018/02/14	151	0.010000
eワラント		8802	三菱地所	プット	2,100 円	2017/09/13	147	0.010000
eワラント		8802	三菱地所	プット	2,300 円	2017/09/13	148	0.010000
eワラント		8830	住友不動産	コール	2,800 円	2018/01/10	105	0.005000
eワラント		8830	住友不動産	コール	3,100 円	2017/09/13	100	0.005000
eワラント		8830	住友不動産	コール	3,100 円	2018/01/10	106	0.005000
eワラント		8830	住友不動産	コール	3,200 円	2017/11/08	102	0.005000
eワラント	NEW	8830	住友不動産	コール	3,500 円	2018/03/14	107	0.005000
eワラント		8830	住友不動産	コール	3,600 円	2017/08/09	98	0.005000
eワラント		8830	住友不動産	コール	3,700 円	2017/11/08	104	0.005000
eワラント		8830	住友不動産	コール	3,800 円	2017/09/13	101	0.005000
eワラント	NEW	8830	住友不動産	コール	4,000 円	2018/03/14	108	0.005000
eワラント		8830	住友不動産	コール	4,200 円	2017/08/09	99	0.005000
eワラント		8830	住友不動産	プット	2,500 円	2018/01/10	82	0.005000
eワラント		8830	住友不動産	プット	2,600 円	2017/11/08	79	0.005000
eワラント		8830	住友不動産	プット	2,700 円	2017/09/13	77	0.005000
eワラント		8830	住友不動産	プット	2,800 円	2018/01/10	83	0.005000
eワラント		8830	住友不動産	プット	2,900 円	2017/08/09	75	0.005000
eワラント		8830	住友不動産	プット	3,000 円	2017/11/08	81	0.005000
eワラント	NEW	8830	住友不動産	プット	3,100 円	2018/03/14	84	0.005000
eワラント		8830	住友不動産	プット	3,200 円	2017/09/13	78	0.005000
eワラント	NEW	8830	住友不動産	プット	3,500 円	2018/03/14	85	0.005000
eワラント		9064	ヤマトホールディングス	コール	2,400 円	2017/11/08	28	0.010000
eワラント		9064	ヤマトホールディングス	コール	2,700 円	2017/11/08	29	0.010000
eワラント		9064	ヤマトホールディングス	コール	3,000 円	2017/11/08	30	0.010000
eワラント		9064	ヤマトホールディングス	プット	1,800 円	2017/11/08	22	0.010000
eワラント		9064	ヤマトホールディングス	プット	2,100 円	2017/11/08	23	0.010000
eワラント		9064	ヤマトホールディングス	プット	2,400 円	2017/11/08	24	0.010000
eワラント		9107	川崎汽船	コール	300 円	2017/11/08	75	0.100000
eワラント		9107	川崎汽船	コール	340 円	2017/11/08	76	0.100000

商品分類	NEW	原資産コード	対象原資産	タイプ	権利行使価格	満期日	回号	1ワラント当たり原資産数
eワラント		9107	川崎汽船	コール	380 円	2017/11/08	77	0.100000
eワラント		9107	川崎汽船	プット	260 円	2017/11/08	67	0.100000
eワラント		9107	川崎汽船	プット	300 円	2017/11/08	68	0.100000
eワラント		9201	日本航空	コール	3,500 円	2017/10/11	64	0.010000
eワラント		9201	日本航空	コール	3,800 円	2017/10/11	65	0.010000
eワラント		9201	日本航空	プット	3,200 円	2017/10/11	40	0.010000
eワラント		9201	日本航空	プット	3,500 円	2017/10/11	41	0.010000
eワラント		9432	日本電信電話	コール	5,000 円	2017/08/09	103	0.010000
eワラント		9432	日本電信電話	コール	5,500 円	2017/08/09	104	0.010000
eワラント		9432	日本電信電話	コール	5,500 円	2017/12/13	105	0.010000
eワラント		9432	日本電信電話	コール	6,000 円	2017/12/13	106	0.010000
eワラント		9432	日本電信電話	プット	4,500 円	2017/08/09	83	0.010000
eワラント		9432	日本電信電話	プット	5,000 円	2017/08/09	84	0.010000
eワラント		9432	日本電信電話	プット	5,000 円	2017/12/13	85	0.010000
eワラント	NEW	9433	KDDI	コール	3,000 円	2018/01/10	171	0.010000
eワラント	NEW	9433	KDDI	コール	3,300 円	2018/01/10	172	0.010000
eワラント		9433	KDDI	コール	3,400 円	2017/08/09	170	0.010000
eワラント	NEW	9433	KDDI	プット	2,750 円	2018/01/10	144	0.010000
eワラント	NEW	9433	KDDI	プット	3,000 円	2018/01/10	145	0.010000
eワラント		9437	NTTドコモ	コール	2,750 円	2017/12/13	212	0.020000
eワラント		9437	NTTドコモ	コール	2,800 円	2017/08/09	210	0.020000
eワラント		9437	NTTドコモ	コール	2,950 円	2017/12/13	213	0.020000
eワラント		9437	NTTドコモ	コール	3,000 円	2017/09/13	211	0.020000
eワラント		9437	NTTドコモ	プット	2,500 円	2017/09/13	153	0.020000
eワラント		9437	NTTドコモ	プット	2,650 円	2017/12/13	155	0.020000
eワラント		9437	NTTドコモ	プット	2,700 円	2017/09/13	154	0.020000
eワラント		9684	スクウェア・エニックス・ホールディングス	コール	3,100 円	2017/08/09	40	0.010000
eワラント		9684	スクウェア・エニックス・ホールディングス	コール	3,200 円	2017/11/08	43	0.010000
eワラント		9684	スクウェア・エニックス・ホールディングス	コール	3,300 円	2017/09/13	42	0.010000
eワラント		9684	スクウェア・エニックス・ホールディングス	コール	3,500 円	2017/11/08	44	0.010000
eワラント		9684	スクウェア・エニックス・ホールディングス	コール	3,600 円	2017/08/09	41	0.010000
eワラント	NEW	9684	スクウェア・エニックス・ホールディングス	コール	3,850 円	2018/03/14	46	0.010000
eワラント		9684	スクウェア・エニックス・ホールディングス	コール	3,950 円	2018/01/10	45	0.010000
eワラント	NEW	9684	スクウェア・エニックス・ホールディングス	コール	4,250 円	2017/12/13	47	0.010000
eワラント	NEW	9684	スクウェア・エニックス・ホールディングス	コール	4,500 円	2018/03/14	48	0.010000
eワラント		9684	スクウェア・エニックス・ホールディングス	プット	2,800 円	2017/08/09	31	0.010000
eワラント		9684	スクウェア・エニックス・ホールディングス	プット	3,000 円	2017/11/08	34	0.010000
eワラント		9684	スクウェア・エニックス・ホールディングス	プット	3,100 円	2017/08/09	32	0.010000
eワラント		9684	スクウェア・エニックス・ホールディングス	プット	3,200 円	2017/11/08	35	0.010000
eワラント		9684	スクウェア・エニックス・ホールディングス	プット	3,300 円	2017/09/13	33	0.010000
eワラント	NEW	9684	スクウェア・エニックス・ホールディングス	プット	3,300 円	2018/03/14	37	0.010000
eワラント		9684	スクウェア・エニックス・ホールディングス	プット	3,500 円	2018/01/10	36	0.010000
eワラント	NEW	9684	スクウェア・エニックス・ホールディングス	プット	3,850 円	2018/03/14	38	0.010000
eワラント		9983	ファーストリテイリング	コール	33,000 円	2017/10/11	208	0.001000
eワラント		9983	ファーストリテイリング	コール	36,000 円	2017/11/08	205	0.001000
eワラント		9983	ファーストリテイリング	コール	37,000 円	2017/08/09	199	0.001000
eワラント	NEW	9983	ファーストリテイリング	コール	37,000 円	2018/03/14	212	0.001000
eワラント		9983	ファーストリテイリング	コール	38,000 円	2017/10/11	209	0.001000
eワラント		9983	ファーストリテイリング	コール	39,000 円	2017/09/13	203	0.001000
eワラント		9983	ファーストリテイリング	コール	40,000 円	2018/01/10	210	0.001000
eワラント	NEW	9983	ファーストリテイリング	コール	42,000 円	2018/03/14	213	0.001000
eワラント		9983	ファーストリテイリング	コール	43,000 円	2017/11/08	207	0.001000
eワラント		9983	ファーストリテイリング	コール	45,000 円	2017/09/13	204	0.001000
eワラント		9983	ファーストリテイリング	コール	46,000 円	2018/01/10	211	0.001000
eワラント		9983	ファーストリテイリング	コール	48,000 円	2017/08/09	200	0.001000
eワラント		9983	ファーストリテイリング	コール	56,000 円	2017/08/09	201	0.001000
eワラント		9983	ファーストリテイリング	プット	28,000 円	2017/08/09	166	0.001000
eワラント		9983	ファーストリテイリング	プット	30,000 円	2017/11/08	172	0.001000
eワラント		9983	ファーストリテイリング	プット	32,000 円	2017/10/11	175	0.001000
eワラント	NEW	9983	ファーストリテイリング	プット	32,000 円	2018/03/14	179	0.001000
eワラント		9983	ファーストリテイリング	プット	33,000 円	2018/01/10	177	0.001000
eワラント		9983	ファーストリテイリング	プット	34,000 円	2017/09/13	170	0.001000
eワラント		9983	ファーストリテイリング	プット	35,000 円	2017/11/08	174	0.001000
eワラント	NEW	9983	ファーストリテイリング	プット	36,000 円	2018/03/14	180	0.001000
eワラント		9983	ファーストリテイリング	プット	37,000 円	2017/08/09	167	0.001000
eワラント		9983	ファーストリテイリング	プット	37,000 円	2017/10/11	176	0.001000
eワラント		9983	ファーストリテイリング	プット	38,000 円	2017/09/13	171	0.001000
eワラント		9983	ファーストリテイリング	プット	38,000 円	2018/01/10	178	0.001000
eワラント		9984	ソフトバンクグループ	コール	6,500 円	2017/10/11	404	0.005000
eワラント		9984	ソフトバンクグループ	コール	7,500 円	2017/10/11	405	0.005000
eワラント		9984	ソフトバンクグループ	コール	8,000 円	2017/09/13	401	0.005000
eワラント		9984	ソフトバンクグループ	コール	8,000 円	2017/12/13	410	0.005000
eワラント		9984	ソフトバンクグループ	コール	8,500 円	2017/08/09	413	0.005000
eワラント		9984	ソフトバンクグループ	コール	8,500 円	2017/11/08	406	0.005000
eワラント		9984	ソフトバンクグループ	コール	9,000 円	2017/10/11	407	0.005000
eワラント		9984	ソフトバンクグループ	コール	9,000 円	2018/01/10	414	0.005000
eワラント		9984	ソフトバンクグループ	コール	9,500 円	2017/08/09	415	0.005000
eワラント		9984	ソフトバンクグループ	コール	9,500 円	2017/09/13	402	0.005000
eワラント		9984	ソフトバンクグループ	コール	9,500 円	2017/12/13	411	0.005000
eワラント	NEW	9984	ソフトバンクグループ	コール	9,500 円	2018/03/14	417	0.005000
eワラント		9984	ソフトバンクグループ	コール	10,000 円	2017/11/08	408	0.005000
eワラント		9984	ソフトバンクグループ	コール	10,000 円	2018/01/10	416	0.005000
eワラント		9984	ソフトバンクグループ	コール	10,500 円	2017/09/13	403	0.005000
eワラント		9984	ソフトバンクグループ	コール	10,500 円	2017/12/13	412	0.005000
eワラント	NEW	9984	ソフトバンクグループ	コール	10,500 円	2018/03/14	418	0.005000
eワラント		9984	ソフトバンクグループ	コール	11,000 円	2017/11/08	409	0.005000
eワラント	NEW	9984	ソフトバンクグループ	コール	11,500 円	2018/03/14	419	0.005000
eワラント		9984	ソフトバンクグループ	プット	6,000 円	2017/12/13	322	0.005000
eワラント		9984	ソフトバンクグループ	プット	6,500 円	2017/11/08	319	0.005000
eワラント		9984	ソフトバンクグループ	プット	7,000 円	2017/09/13	317	0.005000
eワラント		9984	ソフトバンクグループ	プット	7,000 円	2017/12/13	323	0.005000
eワラント		9984	ソフトバンクグループ	プット	7,500 円	2017/11/08	320	0.005000
eワラント		9984	ソフトバンクグループ	プット	7,500 円	2018/01/10	325	0.005000
eワラント		9984	ソフトバンクグループ	プット	8,000 円	2017/09/13	318	0.005000
eワラント		9984	ソフトバンクグループ	プット	8,000 円	2017/12/13	324	0.005000
eワラント	NEW	9984	ソフトバンクグループ	プット	8,000 円	2018/03/14	328	0.005000

eワラント

商品分類	NEW	原資産コード	対象原資産	タイプ	権利行使価格	満期日	回号	1ワラント当たり原資産数
eワラント		9984	ソフトバンクグループ	プット	8,500 円	2017/11/08	321	0.005000
eワラント		9984	ソフトバンクグループ	プット	8,500 円	2018/01/10	326	0.005000
eワラント		9984	ソフトバンクグループ	プット	9,000 円	2017/08/09	327	0.005000
eワラント	NEW	9984	ソフトバンクグループ	プット	9,000 円	2018/03/14	329	0.005000

最新の銘柄情報は、eワラントウェブサイト(www.ewarrant.co.jp)でご確認下さい。

商品分類	NEW	原資産コード	対象原資産	タイプ	権利行使価格	満期日	回号	1ワラント当たり原資産数
eワラント		AAPL	アップル	コール	124 米ドル	2017/08/09	79	0.002000
eワラント		AAPL	アップル	コール	132 米ドル	2017/09/13	80	0.002000
eワラント		AAPL	アップル	コール	140 米ドル	2017/10/11	82	0.002000
eワラント	NEW	AAPL	アップル	コール	144 米ドル	2018/02/14	86	0.002000
eワラント		AAPL	アップル	コール	148 米ドル	2017/09/13	81	0.002000
eワラント		AAPL	アップル	コール	150 米ドル	2017/12/13	84	0.002000
eワラント		AAPL	アップル	コール	160 米ドル	2017/10/11	83	0.002000
eワラント	NEW	AAPL	アップル	コール	160 米ドル	2018/02/14	87	0.002000
eワラント		AAPL	アップル	コール	170 米ドル	2017/12/13	85	0.002000
eワラント		AAPL	アップル	プット	116 米ドル	2017/08/09	63	0.002000
eワラント		AAPL	アップル	プット	120 米ドル	2017/09/13	64	0.002000
eワラント		AAPL	アップル	プット	124 米ドル	2017/10/11	66	0.002000
eワラント	NEW	AAPL	アップル	プット	128 米ドル	2018/02/14	70	0.002000
eワラント		AAPL	アップル	プット	130 米ドル	2017/12/13	68	0.002000
eワラント		AAPL	アップル	プット	132 米ドル	2017/09/13	65	0.002000
eワラント		AAPL	アップル	プット	140 米ドル	2017/10/11	67	0.002000
eワラント	NEW	AAPL	アップル	プット	144 米ドル	2018/02/14	71	0.002000
eワラント		AAPL	アップル	プット	150 米ドル	2017/12/13	69	0.002000
eワラント		AMZN	アマゾン・ドット・コム	コール	800 米ドル	2017/08/09	65	0.000500
eワラント		AMZN	アマゾン・ドット・コム	コール	800 米ドル	2017/10/11	69	0.000500
eワラント		AMZN	アマゾン・ドット・コム	コール	850 米ドル	2017/09/13	67	0.000500
eワラント		AMZN	アマゾン・ドット・コム	コール	900 米ドル	2017/08/09	66	0.000500
eワラント		AMZN	アマゾン・ドット・コム	コール	950 米ドル	2017/09/13	68	0.000500
eワラント		AMZN	アマゾン・ドット・コム	コール	950 米ドル	2017/12/13	71	0.000500
eワラント		AMZN	アマゾン・ドット・コム	コール	1,000 米ドル	2017/10/11	70	0.000500
eワラント	NEW	AMZN	アマゾン・ドット・コム	コール	1,050 米ドル	2018/01/10	73	0.000500
eワラント		AMZN	アマゾン・ドット・コム	コール	1,100 米ドル	2017/12/13	72	0.000500
eワラント	NEW	AMZN	アマゾン・ドット・コム	コール	1,200 米ドル	2018/01/10	74	0.000500
eワラント		AMZN	アマゾン・ドット・コム	プット	650 米ドル	2017/08/09	49	0.000500
eワラント		AMZN	アマゾン・ドット・コム	プット	700 米ドル	2017/09/13	51	0.000500
eワラント		AMZN	アマゾン・ドット・コム	プット	750 米ドル	2017/08/09	50	0.000500
eワラント		AMZN	アマゾン・ドット・コム	プット	800 米ドル	2017/09/13	52	0.000500
eワラント		AMZN	アマゾン・ドット・コム	プット	850 米ドル	2017/10/11	53	0.000500
eワラント	NEW	AMZN	アマゾン・ドット・コム	プット	850 米ドル	2018/01/10	55	0.000500
eワラント		AMZN	アマゾン・ドット・コム	プット	900 米ドル	2017/12/13	54	0.000500
eワラント	NEW	AMZN	アマゾン・ドット・コム	プット	950 米ドル	2018/01/10	56	0.000500
eワラント		BABA	アリババグループホールディング(ADR)	コール	100 米ドル	2017/09/13	32	0.005000
eワラント		BABA	アリババグループホールディング(ADR)	コール	112 米ドル	2017/09/13	33	0.005000
eワラント		BABA	アリババグループホールディング(ADR)	コール	120 米ドル	2017/09/13	34	0.005000
eワラント	NEW	BABA	アリババグループホールディング(ADR)	コール	140 米ドル	2018/01/10	35	0.005000
eワラント	NEW	BABA	アリババグループホールディング(ADR)	コール	160 米ドル	2018/01/10	36	0.005000
eワラント	NEW	BABA	アリババグループホールディング(ADR)	コール	180 米ドル	2018/01/10	37	0.005000
eワラント		BABA	アリババグループホールディング(ADR)	プット	88 米ドル	2017/09/13	28	0.005000
eワラント		BABA	アリババグループホールディング(ADR)	プット	104 米ドル	2017/09/13	29	0.005000
eワラント	NEW	BABA	アリババグループホールディング(ADR)	プット	124 米ドル	2018/01/10	30	0.005000
eワラント	NEW	BABA	アリババグループホールディング(ADR)	プット	140 米ドル	2018/01/10	31	0.005000
eワラント		CAT	キャタピラー	コール	96 米ドル	2017/09/13	32	0.004000
eワラント		CAT	キャタピラー	コール	108 米ドル	2017/09/13	33	0.004000
eワラント		CAT	キャタピラー	コール	116 米ドル	2017/09/13	34	0.004000
eワラント		CAT	キャタピラー	プット	76 米ドル	2017/09/13	29	0.004000
eワラント		CAT	キャタピラー	プット	84 米ドル	2017/09/13	30	0.004000
eワラント		CAT	キャタピラー	プット	96 米ドル	2017/09/13	31	0.004000
eワラント		FB	フェイスブック	コール	124 米ドル	2017/08/09	52	0.002000
eワラント		FB	フェイスブック	コール	132 米ドル	2017/09/13	54	0.002000
eワラント		FB	フェイスブック	コール	140 米ドル	2017/08/09	53	0.002000
eワラント		FB	フェイスブック	コール	148 米ドル	2017/09/13	55	0.002000
eワラント	NEW	FB	フェイスブック	コール	150 米ドル	2018/01/10	60	0.002000
eワラント		FB	フェイスブック	コール	152 米ドル	2017/11/08	57	0.002000
eワラント		FB	フェイスブック	コール	160 米ドル	2017/09/13	56	0.002000
eワラント		FB	フェイスブック	コール	164 米ドル	2017/11/08	58	0.002000
eワラント	NEW	FB	フェイスブック	コール	170 米ドル	2018/01/10	61	0.002000
eワラント		FB	フェイスブック	コール	176 米ドル	2017/11/08	59	0.002000
eワラント		FB	フェイスブック	プット	108 米ドル	2017/08/09	37	0.002000
eワラント		FB	フェイスブック	プット	112 米ドル	2017/09/13	39	0.002000
eワラント		FB	フェイスブック	プット	120 米ドル	2017/09/13	40	0.002000
eワラント		FB	フェイスブック	プット	124 米ドル	2017/08/09	38	0.002000
eワラント	NEW	FB	フェイスブック	プット	130 米ドル	2018/01/10	44	0.002000
eワラント		FB	フェイスブック	プット	132 米ドル	2017/09/13	41	0.002000
eワラント		FB	フェイスブック	プット	136 米ドル	2017/11/08	42	0.002000
eワラント		FB	フェイスブック	プット	148 米ドル	2017/11/08	43	0.002000
eワラント	NEW	FB	フェイスブック	プット	150 米ドル	2018/01/10	45	0.002000
eワラント		GOOG	アルファベット	コール	800 米ドル	2017/09/13	83	0.000500
eワラント		GOOG	アルファベット	コール	850 米ドル	2017/10/11	85	0.000500
eワラント		GOOG	アルファベット	コール	900 米ドル	2017/09/13	84	0.000500
eワラント	NEW	GOOG	アルファベット	コール	900 米ドル	2018/02/14	89	0.000500
eワラント		GOOG	アルファベット	コール	950 米ドル	2017/12/13	86	0.000500
eワラント		GOOG	アルファベット	コール	1,000 米ドル	2017/12/13	87	0.000500
eワラント		GOOG	アルファベット	コール	1,050 米ドル	2017/12/13	88	0.000500
eワラント	NEW	GOOG	アルファベット	コール	1,100 米ドル	2018/02/14	90	0.000500
eワラント		GOOG	アルファベット	プット	750 米ドル	2017/09/13	70	0.000500
eワラント		GOOG	アルファベット	プット	800 米ドル	2017/09/13	71	0.000500
eワラント	NEW	GOOG	アルファベット	プット	800 米ドル	2018/02/14	74	0.000500
eワラント		GOOG	アルファベット	プット	850 米ドル	2017/12/13	72	0.000500
eワラント		GOOG	アルファベット	プット	900 米ドル	2017/12/13	73	0.000500
eワラント	NEW	GOOG	アルファベット	プット	950 米ドル	2018/02/14	75	0.000500
eワラント		JPM	JPモルガン・チェース	コール	84 米ドル	2017/09/13	5	0.004000
eワラント		JPM	JPモルガン・チェース	コール	88 米ドル	2017/12/13	8	0.004000
eワラント		JPM	JPモルガン・チェース	コール	96 米ドル	2017/09/13	6	0.004000
eワラント		JPM	JPモルガン・チェース	コール	108 米ドル	2017/09/13	7	0.004000
eワラント		JPM	JPモルガン・チェース	プット	68 米ドル	2017/09/13	3	0.004000
eワラント		JPM	JPモルガン・チェース	プット	76 米ドル	2017/09/13	4	0.004000
eワラント		JPM	JPモルガン・チェース	プット	84 米ドル	2017/09/13	5	0.004000
eワラント		JPM	JPモルガン・チェース	プット	88 米ドル	2017/12/13	6	0.004000
eワラント		MSFT	マイクロソフト	コール	68 米ドル	2017/08/09	45	0.010000
eワラント		MSFT	マイクロソフト	コール	76 米ドル	2017/11/08	46	0.010000
eワラント		MSFT	マイクロソフト	プット	60 米ドル	2017/08/09	36	0.010000

商品分類	NEW	原資産コード	対象原資産	タイプ	権利行使価格	満期日	回号	1ワラント当たり原資産数
eワラント		NVDA	エヌビディア	コール	108 米ドル	2017/09/13	3	0.002000
eワラント		NVDA	エヌビディア	コール	120 米ドル	2017/11/08	6	0.002000
eワラント		NVDA	エヌビディア	コール	140 米ドル	2017/11/08	7	0.002000
eワラント		NVDA	エヌビディア	コール	144 米ドル	2017/09/13	4	0.002000
eワラント	NEW	NVDA	エヌビディア	コール	150 米ドル	2018/02/14	9	0.002000
eワラント		NVDA	エヌビディア	コール	160 米ドル	2017/11/08	8	0.002000
eワラント		NVDA	エヌビディア	コール	172 米ドル	2017/09/13	5	0.002000
eワラント	NEW	NVDA	エヌビディア	コール	190 米ドル	2018/02/14	10	0.002000
eワラント	NEW	NVDA	エヌビディア	コール	220 米ドル	2018/02/14	11	0.002000
eワラント		NVDA	エヌビディア	プット	72 米ドル	2017/09/13	3	0.002000
eワラント		NVDA	エヌビディア	プット	96 米ドル	2017/09/13	4	0.002000
eワラント		NVDA	エヌビディア	プット	104 米ドル	2017/11/08	6	0.002000
eワラント		NVDA	エヌビディア	プット	108 米ドル	2017/09/13	5	0.002000
eワラント	NEW	NVDA	エヌビディア	プット	120 米ドル	2018/02/14	8	0.002000
eワラント		NVDA	エヌビディア	プット	124 米ドル	2017/11/08	7	0.002000
eワラント	NEW	NVDA	エヌビディア	プット	160 米ドル	2018/02/14	9	0.002000
eワラント		TSLA	テスラ	コール	260 米ドル	2017/09/13	53	0.001000
eワラント		TSLA	テスラ	コール	280 米ドル	2017/08/09	51	0.001000
eワラント		TSLA	テスラ	コール	300 米ドル	2017/09/13	54	0.001000
eワラント		TSLA	テスラ	コール	310 米ドル	2017/08/09	52	0.001000
eワラント		TSLA	テスラ	コール	320 米ドル	2017/10/11	55	0.001000
eワラント		TSLA	テスラ	コール	360 米ドル	2017/10/11	56	0.001000
eワラント	NEW	TSLA	テスラ	コール	360 米ドル	2018/01/10	59	0.001000
eワラント		TSLA	テスラ	コール	370 米ドル	2017/08/09	57	0.001000
eワラント		TSLA	テスラ	コール	400 米ドル	2017/10/11	58	0.001000
eワラント	NEW	TSLA	テスラ	コール	440 米ドル	2018/01/10	60	0.001000
eワラント	NEW	TSLA	テスラ	コール	500 米ドル	2018/01/10	61	0.001000
eワラント		TSLA	テスラ	プット	210 米ドル	2017/09/13	39	0.001000
eワラント		TSLA	テスラ	プット	240 米ドル	2017/08/09	37	0.001000
eワラント		TSLA	テスラ	プット	250 米ドル	2017/09/13	40	0.001000
eワラント		TSLA	テスラ	プット	270 米ドル	2017/08/09	38	0.001000
eワラント		TSLA	テスラ	プット	280 米ドル	2017/10/11	41	0.001000
eワラント	NEW	TSLA	テスラ	プット	300 米ドル	2018/01/10	44	0.001000
eワラント		TSLA	テスラ	プット	320 米ドル	2017/08/09	42	0.001000
eワラント		TSLA	テスラ	プット	320 米ドル	2017/10/11	43	0.001000
eワラント	NEW	TSLA	テスラ	プット	380 米ドル	2018/01/10	45	0.001000
eワラント		XOM	エクソンモービル	コール	84 米ドル	2017/09/13	5	0.004000
eワラント		XOM	エクソンモービル	コール	88 米ドル	2017/12/13	8	0.004000
eワラント		XOM	エクソンモービル	コール	92 米ドル	2017/09/13	6	0.004000
eワラント		XOM	エクソンモービル	コール	100 米ドル	2017/09/13	7	0.004000
eワラント		XOM	エクソンモービル	プット	68 米ドル	2017/09/13	5	0.004000
eワラント		XOM	エクソンモービル	プット	76 米ドル	2017/09/13	6	0.004000
eワラント		XOM	エクソンモービル	プット	80 米ドル	2017/12/13	8	0.004000
eワラント		XOM	エクソンモービル	プット	84 米ドル	2017/09/13	7	0.004000

・外国個別株（預託証券含む）を対象とするeワラントの取引価格は、外貨建のワラント価格を実勢為替レート（仲値）を用いてリアルタイムで日本円に換算し、円貨で表示されます。

商品分類	NEW	原資産コード	対象原資産	タイプ	権利行使価格	満期日	回号	1ワラント当たり原資産数
eワラント		101	日経平均	コール	15,500 円	2017/09/13	995	0.002000
eワラント		101	日経平均	コール	16,000 円	2017/08/09	997	0.002000
eワラント		101	日経平均	コール	16,500 円	2017/09/13	998	0.002000
eワラント		101	日経平均	コール	17,000 円	2017/08/09	1000	0.002000
eワラント		101	日経平均	コール	17,000 円	2017/10/11	1042	0.002000
eワラント		101	日経平均	コール	17,000 円	2017/11/08	1024	0.002000
eワラント		101	日経平均	コール	17,000 円	2017/12/13	1043	0.002000
eワラント		101	日経平均	コール	17,500 円	2017/08/09	1044	0.002000
eワラント		101	日経平均	コール	17,500 円	2017/09/13	1001	0.002000
eワラント		101	日経平均	コール	17,500 円	2017/11/08	1073	0.002000
eワラント		101	日経平均	コール	18,000 円	2017/08/09	1002	0.002000
eワラント		101	日経平均	コール	18,000 円	2017/09/13	1074	0.002000
eワラント		101	日経平均	コール	18,000 円	2017/10/11	1047	0.002000
eワラント		101	日経平均	コール	18,000 円	2017/11/08	1026	0.002000
eワラント		101	日経平均	コール	18,000 円	2017/12/13	1048	0.002000
eワラント		101	日経平均	コール	18,000 円	2018/01/10	1075	0.002000
eワラント		101	日経平均	コール	18,000 円	2018/03/14	1076	0.002000
eワラント		101	日経平均	コール	18,500 円	2017/08/09	1050	0.002000
eワラント		101	日経平均	コール	18,500 円	2017/09/13	1005	0.002000
eワラント		101	日経平均	コール	18,500 円	2017/10/11	1077	0.002000
eワラント		101	日経平均	コール	18,500 円	2017/11/08	1051	0.002000
eワラント		101	日経平均	コール	18,500 円	2017/12/13	1078	0.002000
eワラント		101	日経平均	コール	18,500 円	2018/02/14	1079	0.002000
eワラント		101	日経平均	コール	19,000 円	2017/08/09	1008	0.002000
eワラント		101	日経平均	コール	19,000 円	2017/09/13	1080	0.002000
eワラント		101	日経平均	コール	19,000 円	2017/10/11	1054	0.002000
eワラント		101	日経平均	コール	19,000 円	2017/11/08	1028	0.002000
eワラント		101	日経平均	コール	19,000 円	2017/12/13	1055	0.002000
eワラント		101	日経平均	コール	19,000 円	2018/01/10	1081	0.002000
eワラント		101	日経平均	コール	19,000 円	2018/03/14	1082	0.002000
eワラント		101	日経平均	コール	19,500 円	2017/08/09	1057	0.002000
eワラント		101	日経平均	コール	19,500 円	2017/09/13	1011	0.002000
eワラント		101	日経平均	コール	19,500 円	2017/10/11	1083	0.002000
eワラント		101	日経平均	コール	19,500 円	2017/11/08	1058	0.002000
eワラント		101	日経平均	コール	19,500 円	2017/12/13	1084	0.002000
eワラント		101	日経平均	コール	19,500 円	2018/02/14	1085	0.002000
eワラント		101	日経平均	コール	20,000 円	2017/08/09	1013	0.002000
eワラント		101	日経平均	コール	20,000 円	2017/09/13	1086	0.002000
eワラント		101	日経平均	コール	20,000 円	2017/10/11	1061	0.002000
eワラント		101	日経平均	コール	20,000 円	2017/11/08	1030	0.002000
eワラント		101	日経平均	コール	20,000 円	2017/12/13	1062	0.002000
eワラント		101	日経平均	コール	20,000 円	2018/01/10	1087	0.002000
eワラント		101	日経平均	コール	20,000 円	2018/03/14	1088	0.002000
eワラント		101	日経平均	コール	20,500 円	2017/08/09	1064	0.002000
eワラント		101	日経平均	コール	20,500 円	2017/09/13	1017	0.002000
eワラント		101	日経平均	コール	20,500 円	2017/10/11	1089	0.002000
eワラント		101	日経平均	コール	20,500 円	2017/11/08	1065	0.002000
eワラント		101	日経平均	コール	20,500 円	2017/12/13	1090	0.002000
eワラント		101	日経平均	コール	20,500 円	2018/02/14	1091	0.002000
eワラント		101	日経平均	コール	21,000 円	2017/08/09	1021	0.002000
eワラント		101	日経平均	コール	21,000 円	2017/09/13	1092	0.002000
eワラント		101	日経平均	コール	21,000 円	2017/10/11	1068	0.002000
eワラント		101	日経平均	コール	21,000 円	2017/11/08	1032	0.002000
eワラント		101	日経平均	コール	21,000 円	2017/12/13	1069	0.002000
eワラント		101	日経平均	コール	21,000 円	2018/01/10	1093	0.002000
eワラント		101	日経平均	コール	21,000 円	2018/03/14	1094	0.002000
eワラント		101	日経平均	コール	21,500 円	2017/08/09	1095	0.002000
eワラント		101	日経平均	コール	21,500 円	2017/09/13	1023	0.002000
eワラント		101	日経平均	コール	21,500 円	2017/10/11	1096	0.002000
eワラント		101	日経平均	コール	21,500 円	2017/11/08	1097	0.002000
eワラント		101	日経平均	コール	21,500 円	2017/12/13	1098	0.002000
eワラント		101	日経平均	コール	21,500 円	2018/02/14	1099	0.002000
eワラント		101	日経平均	コール	22,000 円	2017/08/09	1036	0.002000
eワラント		101	日経平均	コール	22,000 円	2017/09/13	1101	0.002000
eワラント		101	日経平均	コール	22,000 円	2017/10/11	1071	0.002000
eワラント		101	日経平均	コール	22,000 円	2017/11/08	1037	0.002000
eワラント		101	日経平均	コール	22,000 円	2017/12/13	1072	0.002000
eワラント		101	日経平均	コール	22,000 円	2018/01/10	1102	0.002000
eワラント		101	日経平均	コール	22,000 円	2018/03/14	1103	0.002000
eワラント		101	日経平均	コール	22,500 円	2017/08/09	1104	0.002000
eワラント		101	日経平均	コール	22,500 円	2017/09/13	1105	0.002000
eワラント		101	日経平均	コール	22,500 円	2017/10/11	1106	0.002000
eワラント		101	日経平均	コール	22,500 円	2017/11/08	1107	0.002000
eワラント		101	日経平均	コール	22,500 円	2018/02/14	1108	0.002000
eワラント		101	日経平均	コール	23,000 円	2017/10/11	1109	0.002000
eワラント		101	日経平均	コール	23,000 円	2017/11/08	1039	0.002000
eワラント		101	日経平均	コール	23,000 円	2017/12/13	1110	0.002000
eワラント		101	日経平均	コール	23,000 円	2018/01/10	1111	0.002000
eワラント		101	日経平均	コール	23,000 円	2018/03/14	1112	0.002000
eワラント		101	日経平均	コール	23,500 円	2018/02/14	1113	0.002000
eワラント		101	日経平均	プット	14,000 円	2017/08/09	743	0.002000
eワラント		101	日経平均	プット	14,500 円	2017/09/13	744	0.002000
eワラント		101	日経平均	プット	15,000 円	2017/08/09	745	0.002000
eワラント		101	日経平均	プット	15,500 円	2017/09/13	746	0.002000
eワラント		101	日経平均	プット	16,000 円	2017/08/09	748	0.002000
eワラント		101	日経平均	プット	16,000 円	2017/10/11	794	0.002000
eワラント		101	日経平均	プット	16,000 円	2017/11/08	776	0.002000
eワラント		101	日経平均	プット	16,000 円	2017/12/13	795	0.002000
eワラント		101	日経平均	プット	16,000 円	2018/01/10	826	0.002000
eワラント		101	日経平均	プット	16,000 円	2018/03/14	827	0.002000
eワラント		101	日経平均	プット	16,500 円	2017/09/13	749	0.002000
eワラント		101	日経平均	プット	16,500 円	2018/02/14	828	0.002000
eワラント		101	日経平均	プット	17,000 円	2017/08/09	751	0.002000
eワラント		101	日経平均	プット	17,000 円	2017/10/11	798	0.002000
eワラント		101	日経平均	プット	17,000 円	2017/11/08	778	0.002000
eワラント		101	日経平均	プット	17,000 円	2017/12/13	799	0.002000

商品分類	NEW	原資産コード	対象原資産	タイプ	権利行使価格	満期日	回号	1ワラント当たり原資産数
eワラント		101	日経平均	プット	17,000 円	2018/01/10	829	0.002000
eワラント		101	日経平均	プット	17,000 円	2018/03/14	830	0.002000
eワラント		101	日経平均	プット	17,500 円	2017/08/09	800	0.002000
eワラント		101	日経平均	プット	17,500 円	2017/09/13	752	0.002000
eワラント		101	日経平均	プット	17,500 円	2017/11/08	831	0.002000
eワラント		101	日経平均	プット	17,500 円	2018/02/14	832	0.002000
eワラント		101	日経平均	プット	18,000 円	2017/08/09	754	0.002000
eワラント		101	日経平均	プット	18,000 円	2017/09/13	833	0.002000
eワラント		101	日経平均	プット	18,000 円	2017/10/11	803	0.002000
eワラント		101	日経平均	プット	18,000 円	2017/11/08	780	0.002000
eワラント		101	日経平均	プット	18,000 円	2017/12/13	804	0.002000
eワラント		101	日経平均	プット	18,000 円	2018/01/10	834	0.002000
eワラント		101	日経平均	プット	18,000 円	2018/03/14	835	0.002000
eワラント		101	日経平均	プット	18,500 円	2017/08/09	806	0.002000
eワラント		101	日経平均	プット	18,500 円	2017/09/13	758	0.002000
eワラント		101	日経平均	プット	18,500 円	2017/10/11	836	0.002000
eワラント		101	日経平均	プット	18,500 円	2017/11/08	807	0.002000
eワラント		101	日経平均	プット	18,500 円	2017/12/13	837	0.002000
eワラント		101	日経平均	プット	18,500 円	2018/02/14	838	0.002000
eワラント		101	日経平均	プット	19,000 円	2017/08/09	764	0.002000
eワラント		101	日経平均	プット	19,000 円	2017/09/13	839	0.002000
eワラント		101	日経平均	プット	19,000 円	2017/10/11	810	0.002000
eワラント		101	日経平均	プット	19,000 円	2017/11/08	782	0.002000
eワラント		101	日経平均	プット	19,000 円	2017/12/13	811	0.002000
eワラント		101	日経平均	プット	19,000 円	2018/01/10	840	0.002000
eワラント		101	日経平均	プット	19,000 円	2018/03/14	841	0.002000
eワラント		101	日経平均	プット	19,500 円	2017/08/09	813	0.002000
eワラント		101	日経平均	プット	19,500 円	2017/09/13	769	0.002000
eワラント		101	日経平均	プット	19,500 円	2017/10/11	842	0.002000
eワラント		101	日経平均	プット	19,500 円	2017/11/08	814	0.002000
eワラント		101	日経平均	プット	19,500 円	2017/12/13	843	0.002000
eワラント		101	日経平均	プット	19,500 円	2018/02/14	844	0.002000
eワラント		101	日経平均	プット	20,000 円	2017/08/09	784	0.002000
eワラント		101	日経平均	プット	20,000 円	2017/09/13	845	0.002000
eワラント		101	日経平均	プット	20,000 円	2017/10/11	817	0.002000
eワラント		101	日経平均	プット	20,000 円	2017/11/08	785	0.002000
eワラント		101	日経平均	プット	20,000 円	2017/12/13	818	0.002000
eワラント		101	日経平均	プット	20,000 円	2018/01/10	846	0.002000
eワラント		101	日経平均	プット	20,000 円	2018/03/14	847	0.002000
eワラント		101	日経平均	プット	20,500 円	2017/08/09	820	0.002000
eワラント		101	日経平均	プット	20,500 円	2017/09/13	775	0.002000
eワラント		101	日経平均	プット	20,500 円	2017/10/11	848	0.002000
eワラント		101	日経平均	プット	20,500 円	2017/11/08	821	0.002000
eワラント		101	日経平均	プット	20,500 円	2017/12/13	849	0.002000
eワラント		101	日経平均	プット	20,500 円	2018/02/14	850	0.002000
eワラント		101	日経平均	プット	21,000 円	2017/08/09	790	0.002000
eワラント		101	日経平均	プット	21,000 円	2017/09/13	851	0.002000
eワラント		101	日経平均	プット	21,000 円	2017/10/11	824	0.002000
eワラント		101	日経平均	プット	21,000 円	2017/11/08	791	0.002000
eワラント		101	日経平均	プット	21,000 円	2017/12/13	825	0.002000
eワラント		101	日経平均	プット	21,000 円	2018/01/10	852	0.002000
eワラント		101	日経平均	プット	21,000 円	2018/03/14	853	0.002000
eワラント		101	日経平均	プット	21,500 円	2017/08/09	854	0.002000
eワラント		101	日経平均	プット	21,500 円	2017/09/13	855	0.002000
eワラント		101	日経平均	プット	21,500 円	2017/10/11	856	0.002000
eワラント		101	日経平均	プット	21,500 円	2017/11/08	857	0.002000
eワラント		101	日経平均	プット	21,500 円	2017/12/13	858	0.002000
eワラント		101	日経平均	プット	21,500 円	2018/02/14	859	0.002000
eワラント		101	日経平均	プット	22,000 円	2017/10/11	860	0.002000
eワラント		101	日経平均	プット	22,000 円	2017/11/08	793	0.002000
eワラント		151	TOPIX	コール	1,550 円	2017/10/11	253	0.050000
eワラント		151	TOPIX	コール	1,650 円	2017/10/11	255	0.050000
eワラント		151	TOPIX	コール	1,750 円	2017/10/11	256	0.050000
eワラント		151	TOPIX	コール	1,900 円	2017/10/11	258	0.050000
eワラント		151	TOPIX	プット	1,250 円	2017/10/11	225	0.050000
eワラント		151	TOPIX	プット	1,350 円	2017/10/11	227	0.050000
eワラント		151	TOPIX	プット	1,500 円	2017/10/11	229	0.050000
eワラント		154	東証マザーズ指数	コール	950 円	2018/03/14	4	0.020000
eワラント		154	東証マザーズ指数	コール	1,000 円	2017/12/13	5	0.020000
eワラント		154	東証マザーズ指数	コール	1,150 円	2017/12/13	6	0.020000
eワラント		154	東証マザーズ指数	コール	1,200 円	2018/03/14	7	0.020000
eワラント		154	東証マザーズ指数	コール	1,300 円	2017/12/13	8	0.020000
eワラント		154	東証マザーズ指数	コール	1,400 円	2018/03/14	9	0.020000
eワラント		154	東証マザーズ指数	プット	750 円	2018/03/14	4	0.020000
eワラント		154	東証マザーズ指数	プット	900 円	2017/12/13	5	0.020000
eワラント		154	東証マザーズ指数	プット	950 円	2018/03/14	6	0.020000
eワラント		154	東証マザーズ指数	プット	1,050 円	2017/12/13	7	0.020000

・TOPIX、東証マザーズ指数を対象とするeワラントの権利行使価格は1ポイント＝1現地通貨で表示しています。詳細は外国証券情報第四部 第4 指数等の情報をご参照下さい。

商品分類	NEW	原資産コード	対象原資産	タイプ	権利行使価格	満期日	回号	1ワラント当たり原資産数
eワラント		DJI	ダウ・ジョーンズ工業株価平均	コール	19,000 米ドル	2017/11/08	344	0.000050
eワラント		DJI	ダウ・ジョーンズ工業株価平均	コール	20,000 米ドル	2017/09/13	341	0.000050
eワラント		DJI	ダウ・ジョーンズ工業株価平均	コール	20,000 米ドル	2017/12/13	348	0.000050
eワラント		DJI	ダウ・ジョーンズ工業株価平均	コール	20,500 米ドル	2017/08/09	349	0.000050
eワラント		DJI	ダウ・ジョーンズ工業株価平均	コール	20,500 米ドル	2017/11/08	345	0.000050
eワラント		DJI	ダウ・ジョーンズ工業株価平均	コール	21,000 米ドル	2017/09/13	342	0.000050
eワラント		DJI	ダウ・ジョーンズ工業株価平均	コール	21,000 米ドル	2017/12/13	350	0.000050
eワラント		DJI	ダウ・ジョーンズ工業株価平均	コール	21,000 米ドル	2018/02/14	353	0.000050
eワラント	NEW	DJI	ダウ・ジョーンズ工業株価平均	コール	21,000 米ドル	2018/04/11	356	0.000050
eワラント		DJI	ダウ・ジョーンズ工業株価平均	コール	21,500 米ドル	2017/11/08	346	0.000050
eワラント		DJI	ダウ・ジョーンズ工業株価平均	コール	22,000 米ドル	2017/08/09	351	0.000050
eワラント		DJI	ダウ・ジョーンズ工業株価平均	コール	22,000 米ドル	2017/12/13	352	0.000050
eワラント	NEW	DJI	ダウ・ジョーンズ工業株価平均	コール	22,000 米ドル	2018/04/11	357	0.000050
eワラント		DJI	ダウ・ジョーンズ工業株価平均	コール	22,500 米ドル	2017/09/13	343	0.000050
eワラント		DJI	ダウ・ジョーンズ工業株価平均	コール	22,500 米ドル	2018/02/14	354	0.000050
eワラント		DJI	ダウ・ジョーンズ工業株価平均	コール	23,000 米ドル	2017/11/08	347	0.000050
eワラント	NEW	DJI	ダウ・ジョーンズ工業株価平均	コール	23,000 米ドル	2018/04/11	358	0.000050
eワラント		DJI	ダウ・ジョーンズ工業株価平均	コール	23,500 米ドル	2018/02/14	355	0.000050
eワラント	NEW	DJI	ダウ・ジョーンズ工業株価平均	コール	24,000 米ドル	2018/04/11	359	0.000050
eワラント		DJI	ダウ・ジョーンズ工業株価平均	プット	17,500 米ドル	2017/09/13	299	0.000050
eワラント		DJI	ダウ・ジョーンズ工業株価平均	プット	18,000 米ドル	2017/11/08	302	0.000050
eワラント		DJI	ダウ・ジョーンズ工業株価平均	プット	18,000 米ドル	2017/12/13	305	0.000050
eワラント		DJI	ダウ・ジョーンズ工業株価平均	プット	18,500 米ドル	2018/02/14	311	0.000050
eワラント		DJI	ダウ・ジョーンズ工業株価平均	プット	19,000 米ドル	2017/08/09	306	0.000050
eワラント		DJI	ダウ・ジョーンズ工業株価平均	プット	19,000 米ドル	2017/11/08	303	0.000050
eワラント		DJI	ダウ・ジョーンズ工業株価平均	プット	19,000 米ドル	2017/12/13	307	0.000050
eワラント	NEW	DJI	ダウ・ジョーンズ工業株価平均	プット	19,000 米ドル	2018/04/11	314	0.000050
eワラント		DJI	ダウ・ジョーンズ工業株価平均	プット	19,500 米ドル	2017/09/13	300	0.000050
eワラント		DJI	ダウ・ジョーンズ工業株価平均	プット	19,500 米ドル	2018/02/14	312	0.000050
eワラント		DJI	ダウ・ジョーンズ工業株価平均	プット	20,000 米ドル	2017/09/13	301	0.000050
eワラント		DJI	ダウ・ジョーンズ工業株価平均	プット	20,000 米ドル	2017/12/13	308	0.000050
eワラント	NEW	DJI	ダウ・ジョーンズ工業株価平均	プット	20,000 米ドル	2018/04/11	315	0.000050
eワラント		DJI	ダウ・ジョーンズ工業株価平均	プット	20,500 米ドル	2017/08/09	309	0.000050
eワラント		DJI	ダウ・ジョーンズ工業株価平均	プット	20,500 米ドル	2017/11/08	304	0.000050
eワラント	NEW	DJI	ダウ・ジョーンズ工業株価平均	プット	20,500 米ドル	2018/04/11	316	0.000050
eワラント		DJI	ダウ・ジョーンズ工業株価平均	プット	21,000 米ドル	2017/12/13	310	0.000050
eワラント		DJI	ダウ・ジョーンズ工業株価平均	プット	21,000 米ドル	2018/02/14	313	0.000050
eワラント	NEW	DJI	ダウ・ジョーンズ工業株価平均	プット	21,500 米ドル	2018/04/11	317	0.000050
eワラント		HSCE	ハンセン中国企業株指数(H株指数)	コール	10,000 香港ドル	2017/11/08	153	0.000200
eワラント	NEW	HSCE	ハンセン中国企業株指数(H株指数)	コール	10,000 香港ドル	2018/03/14	160	0.000200
eワラント		HSCE	ハンセン中国企業株指数(H株指数)	コール	10,500 香港ドル	2017/09/13	154	0.000200
eワラント		HSCE	ハンセン中国企業株指数(H株指数)	コール	10,500 香港ドル	2018/01/10	158	0.000200
eワラント		HSCE	ハンセン中国企業株指数(H株指数)	コール	11,000 香港ドル	2017/11/08	155	0.000200
eワラント	NEW	HSCE	ハンセン中国企業株指数(H株指数)	コール	11,000 香港ドル	2018/03/14	161	0.000200
eワラント		HSCE	ハンセン中国企業株指数(H株指数)	コール	11,500 香港ドル	2017/09/13	156	0.000200
eワラント		HSCE	ハンセン中国企業株指数(H株指数)	コール	11,500 香港ドル	2018/01/10	159	0.000200
eワラント		HSCE	ハンセン中国企業株指数(H株指数)	コール	12,000 香港ドル	2017/11/08	157	0.000200
eワラント	NEW	HSCE	ハンセン中国企業株指数(H株指数)	コール	12,000 香港ドル	2018/03/14	162	0.000200
eワラント		HSCE	ハンセン中国企業株指数(H株指数)	プット	8,500 香港ドル	2017/11/08	137	0.000200
eワラント		HSCE	ハンセン中国企業株指数(H株指数)	プット	9,000 香港ドル	2017/09/13	138	0.000200
eワラント		HSCE	ハンセン中国企業株指数(H株指数)	プット	9,000 香港ドル	2018/01/10	141	0.000200
eワラント		HSCE	ハンセン中国企業株指数(H株指数)	プット	9,500 香港ドル	2017/11/08	139	0.000200
eワラント	NEW	HSCE	ハンセン中国企業株指数(H株指数)	プット	9,500 香港ドル	2018/03/14	143	0.000200
eワラント		HSCE	ハンセン中国企業株指数(H株指数)	プット	10,000 香港ドル	2017/09/13	140	0.000200
eワラント		HSCE	ハンセン中国企業株指数(H株指数)	プット	10,000 香港ドル	2018/01/10	142	0.000200
eワラント	NEW	HSCE	ハンセン中国企業株指数(H株指数)	プット	10,500 香港ドル	2018/03/14	144	0.000200
eワラント		HSI	ハンセン指数	コール	24,000 香港ドル	2017/09/13	195	0.000100
eワラント		HSI	ハンセン指数	コール	25,000 香港ドル	2017/11/08	196	0.000100
eワラント		HSI	ハンセン指数	コール	25,500 香港ドル	2018/01/10	199	0.000100
eワラント		HSI	ハンセン指数	コール	26,000 香港ドル	2017/09/13	197	0.000100
eワラント	NEW	HSI	ハンセン指数	コール	26,000 香港ドル	2018/03/14	201	0.000100
eワラント		HSI	ハンセン指数	コール	27,000 香港ドル	2017/11/08	198	0.000100
eワラント	NEW	HSI	ハンセン指数	コール	27,500 香港ドル	2018/03/14	202	0.000100
eワラント		HSI	ハンセン指数	コール	28,000 香港ドル	2018/01/10	200	0.000100
eワラント		HSI	ハンセン指数	プット	21,000 香港ドル	2017/11/08	178	0.000100
eワラント		HSI	ハンセン指数	プット	22,000 香港ドル	2017/09/13	179	0.000100
eワラント		HSI	ハンセン指数	プット	22,500 香港ドル	2017/11/08	180	0.000100
eワラント		HSI	ハンセン指数	プット	23,500 香港ドル	2017/09/13	181	0.000100
eワラント	NEW	HSI	ハンセン指数	プット	23,500 香港ドル	2018/03/14	184	0.000100
eワラント		HSI	ハンセン指数	プット	24,000 香港ドル	2018/01/10	182	0.000100
eワラント	NEW	HSI	ハンセン指数	プット	25,000 香港ドル	2018/03/14	185	0.000100
eワラント		HSI	ハンセン指数	プット	25,500 香港ドル	2018/01/10	183	0.000100
eワラント		KS200	韓国200種株価指数	コール	250 韓国ウォン	2017/09/13	218	2.000000
eワラント		KS200	韓国200種株価指数	コール	270 韓国ウォン	2017/09/13	219	2.000000
eワラント		KS200	韓国200種株価指数	コール	270 韓国ウォン	2017/11/08	221	2.000000
eワラント		KS200	韓国200種株価指数	コール	280 韓国ウォン	2017/09/13	220	2.000000
eワラント		KS200	韓国200種株価指数	コール	280 韓国ウォン	2018/01/10	223	2.000000
eワラント		KS200	韓国200種株価指数	コール	290 韓国ウォン	2017/08/09	224	2.000000
eワラント		KS200	韓国200種株価指数	コール	290 韓国ウォン	2017/11/08	222	2.000000
eワラント		KS200	韓国200種株価指数	コール	300 韓国ウォン	2017/10/11	226	2.000000
eワラント		KS200	韓国200種株価指数	コール	300 韓国ウォン	2018/01/10	225	2.000000
eワラント		KS200	韓国200種株価指数	コール	310 韓国ウォン	2018/02/14	227	2.000000
eワラント		KS200	韓国200種株価指数	コール	320 韓国ウォン	2017/10/11	228	2.000000
eワラント		KS200	韓国200種株価指数	コール	330 韓国ウォン	2018/02/14	229	2.000000
eワラント		KS200	韓国200種株価指数	コール	340 韓国ウォン	2017/10/11	230	2.000000
eワラント		KS200	韓国200種株価指数	コール	350 韓国ウォン	2018/02/14	231	2.000000
eワラント		KS200	韓国200種株価指数	プット	230 韓国ウォン	2017/09/13	207	2.000000
eワラント		KS200	韓国200種株価指数	プット	240 韓国ウォン	2017/11/08	209	2.000000
eワラント		KS200	韓国200種株価指数	プット	250 韓国ウォン	2017/09/13	208	2.000000
eワラント		KS200	韓国200種株価指数	プット	250 韓国ウォン	2018/01/10	212	2.000000
eワラント		KS200	韓国200種株価指数	プット	260 韓国ウォン	2017/08/09	213	2.000000
eワラント		KS200	韓国200種株価指数	プット	260 韓国ウォン	2017/11/08	210	2.000000
eワラント		KS200	韓国200種株価指数	プット	270 韓国ウォン	2017/11/08	211	2.000000
eワラント		KS200	韓国200種株価指数	プット	270 韓国ウォン	2018/02/14	216	2.000000
eワラント		KS200	韓国200種株価指数	プット	280 韓国ウォン	2017/08/09	214	2.000000
eワラント		KS200	韓国200種株価指数	プット	280 韓国ウォン	2017/10/11	217	2.000000

eワラント

商品分類	NEW	原資産コード	対象原資産	タイプ	権利行使価格	満期日	回号	1ワラント当たり原資産数
eワラント		KS200	韓国200種株価指数	プット	280 韓国ウォン	2018/01/10	215	2.000000
eワラント		KS200	韓国200種株価指数	プット	290 韓国ウォン	2018/02/14	218	2.000000
eワラント		KS200	韓国200種株価指数	プット	300 韓国ウォン	2017/10/11	219	2.000000

・外国株価指数を対象とするeワラントの取引価格は、外貨建のワラント価格を実勢為替レート（仲値）を用いてリアルタイムで日本円に換算し、円貨で表示されます。

（例）ダウ・ジョーンズ工業株価平均
権利行使価格：10,000米ドル
円換算レート：1ドル=100円
購入ワラント数：1,000ワラント
1ワラント当り原資産数：0.0001

満期時の受取金額（コール型の場合）
満期時の指数値：15,000米ドル
円換算レート：1ドル=100円
（15,000−10,000）×0.0001×1,000（ワラント）×100（円）=50,000円
（手数料、税金等は含んでおりません。）

・韓国200種株価指数を対象とするeワラントの権利行使価格は1ポイント＝1現地通貨で表示しています。詳細は外国証券情報第四部 第4 指数等の情報をご参照下さい。

商品分類	NEW	原資産コード	対象原資産	タイプ	権利行使価格	満期日	回号	1ワラント当たり原資産数
eワラント		ADJY1	豪ドルリンク債	コール	80 円	2017/08/09	433	1.000000
eワラント		ADJY1	豪ドルリンク債	コール	80 円	2017/12/13	434	1.000000
eワラント		ADJY1	豪ドルリンク債	コール	81 円	2017/10/11	435	1.000000
eワラント		ADJY1	豪ドルリンク債	コール	83 円	2017/08/09	436	1.000000
eワラント		ADJY1	豪ドルリンク債	コール	83 円	2017/12/13	429	1.000000
eワラント		ADJY1	豪ドルリンク債	コール	84 円	2017/10/11	437	1.000000
eワラント		ADJY1	豪ドルリンク債	コール	85 円	2017/08/09	417	1.000000
eワラント		ADJY1	豪ドルリンク債	コール	86 円	2017/10/11	423	1.000000
eワラント		ADJY1	豪ドルリンク債	コール	86 円	2017/12/13	430	1.000000
eワラント		ADJY1	豪ドルリンク債	コール	87 円	2017/10/11	438	1.000000
eワラント		ADJY1	豪ドルリンク債	コール	88 円	2017/10/11	425	1.000000
eワラント		ADJY1	豪ドルリンク債	コール	89 円	2017/08/09	420	1.000000
eワラント		ADJY1	豪ドルリンク債	コール	89 円	2017/12/13	431	1.000000
eワラント		ADJY1	豪ドルリンク債	コール	90 円	2017/10/11	426	1.000000
eワラント		ADJY1	豪ドルリンク債	コール	92 円	2017/12/13	432	1.000000
eワラント		ADJY1	豪ドルリンク債	コール	93 円	2017/08/09	421	1.000000
eワラント		ADJY1	豪ドルリンク債	コール	94 円	2017/10/11	428	1.000000
eワラント		ADJY1	豪ドルリンク債	プット	74 円	2017/08/09	349	1.000000
eワラント		ADJY1	豪ドルリンク債	プット	77 円	2017/08/09	351	1.000000
eワラント		ADJY1	豪ドルリンク債	プット	77 円	2017/12/13	363	1.000000
eワラント		ADJY1	豪ドルリンク債	プット	78 円	2017/10/11	356	1.000000
eワラント		ADJY1	豪ドルリンク債	プット	80 円	2017/08/09	353	1.000000
eワラント		ADJY1	豪ドルリンク債	プット	80 円	2017/12/13	364	1.000000
eワラント		ADJY1	豪ドルリンク債	プット	81 円	2017/10/11	357	1.000000
eワラント		ADJY1	豪ドルリンク債	プット	83 円	2017/08/09	355	1.000000
eワラント		ADJY1	豪ドルリンク債	プット	83 円	2017/12/13	365	1.000000
eワラント		ADJY1	豪ドルリンク債	プット	84 円	2017/10/11	360	1.000000
eワラント		ADJY1	豪ドルリンク債	プット	86 円	2017/10/11	367	1.000000
eワラント		ADJY1	豪ドルリンク債	プット	86 円	2017/12/13	366	1.000000
eワラント		ADJY1	豪ドルリンク債	プット	87 円	2017/10/11	362	1.000000
eワラント		BPJY1	英ポンドリンク債	コール	126 円	2017/09/13	328	1.000000
eワラント		BPJY1	英ポンドリンク債	コール	134 円	2017/09/13	330	1.000000
eワラント		BPJY1	英ポンドリンク債	コール	134 円	2017/11/08	368	1.000000
eワラント		BPJY1	英ポンドリンク債	コール	136 円	2018/01/10	363	1.000000
eワラント		BPJY1	英ポンドリンク債	コール	138 円	2017/09/13	369	1.000000
eワラント		BPJY1	英ポンドリンク債	コール	138 円	2017/11/08	370	1.000000
eワラント		BPJY1	英ポンドリンク債	コール	140 円	2018/01/10	364	1.000000
eワラント		BPJY1	英ポンドリンク債	コール	142 円	2017/09/13	332	1.000000
eワラント		BPJY1	英ポンドリンク債	コール	142 円	2017/11/08	357	1.000000
eワラント	NEW	BPJY1	英ポンドリンク債	コール	142 円	2018/03/14	376	1.000000
eワラント		BPJY1	英ポンドリンク債	コール	144 円	2018/01/10	365	1.000000
eワラント		BPJY1	英ポンドリンク債	コール	146 円	2017/09/13	372	1.000000
eワラント		BPJY1	英ポンドリンク債	コール	146 円	2017/11/08	358	1.000000
eワラント	NEW	BPJY1	英ポンドリンク債	コール	146 円	2018/03/14	377	1.000000
eワラント		BPJY1	英ポンドリンク債	コール	148 円	2018/01/10	366	1.000000
eワラント		BPJY1	英ポンドリンク債	コール	150 円	2017/09/13	374	1.000000
eワラント		BPJY1	英ポンドリンク債	コール	150 円	2017/11/08	360	1.000000
eワラント	NEW	BPJY1	英ポンドリンク債	コール	150 円	2018/03/14	378	1.000000
eワラント		BPJY1	英ポンドリンク債	コール	152 円	2018/01/10	367	1.000000
eワラント		BPJY1	英ポンドリンク債	コール	154 円	2017/09/13	335	1.000000
eワラント	NEW	BPJY1	英ポンドリンク債	コール	154 円	2018/03/14	379	1.000000
eワラント		BPJY1	英ポンドリンク債	コール	156 円	2017/11/08	361	1.000000
eワラント		BPJY1	英ポンドリンク債	コール	156 円	2018/01/10	375	1.000000
eワラント		BPJY1	英ポンドリンク債	コール	158 円	2017/09/13	336	1.000000
eワラント	NEW	BPJY1	英ポンドリンク債	コール	158 円	2018/03/14	380	1.000000
eワラント		BPJY1	英ポンドリンク債	コール	162 円	2017/11/08	362	1.000000
eワラント	NEW	BPJY1	英ポンドリンク債	コール	162 円	2018/03/14	381	1.000000
eワラント		BPJY1	英ポンドリンク債	プット	116 円	2017/09/13	296	1.000000
eワラント		BPJY1	英ポンドリンク債	プット	124 円	2017/09/13	298	1.000000
eワラント		BPJY1	英ポンドリンク債	プット	128 円	2017/11/08	318	1.000000
eワラント		BPJY1	英ポンドリンク債	プット	128 円	2018/01/10	324	1.000000
eワラント		BPJY1	英ポンドリンク債	プット	130 円	2017/09/13	300	1.000000
eワラント	NEW	BPJY1	英ポンドリンク債	プット	130 円	2018/03/14	338	1.000000
eワラント		BPJY1	英ポンドリンク債	プット	132 円	2018/01/10	325	1.000000
eワラント		BPJY1	英ポンドリンク債	プット	134 円	2017/11/08	319	1.000000
eワラント	NEW	BPJY1	英ポンドリンク債	プット	134 円	2018/03/14	339	1.000000
eワラント		BPJY1	英ポンドリンク債	プット	136 円	2018/01/10	326	1.000000
eワラント		BPJY1	英ポンドリンク債	プット	138 円	2017/09/13	302	1.000000
eワラント		BPJY1	英ポンドリンク債	プット	138 円	2017/11/08	321	1.000000
eワラント	NEW	BPJY1	英ポンドリンク債	プット	138 円	2018/03/14	340	1.000000
eワラント		BPJY1	英ポンドリンク債	プット	140 円	2018/01/10	327	1.000000
eワラント		BPJY1	英ポンドリンク債	プット	142 円	2017/09/13	329	1.000000
eワラント		BPJY1	英ポンドリンク債	プット	142 円	2017/11/08	323	1.000000
eワラント	NEW	BPJY1	英ポンドリンク債	プット	142 円	2018/03/14	341	1.000000
eワラント		BPJY1	英ポンドリンク債	プット	144 円	2018/01/10	331	1.000000
eワラント		BPJY1	英ポンドリンク債	プット	146 円	2017/09/13	332	1.000000
eワラント		BPJY1	英ポンドリンク債	プット	146 円	2017/11/08	333	1.000000
eワラント	NEW	BPJY1	英ポンドリンク債	プット	146 円	2018/03/14	342	1.000000
eワラント		BPJY1	英ポンドリンク債	プット	148 円	2018/01/10	335	1.000000
eワラント		BPJY1	英ポンドリンク債	プット	150 円	2017/09/13	336	1.000000
eワラント		BPJY1	英ポンドリンク債	プット	150 円	2017/11/08	337	1.000000
eワラント	NEW	BPJY1	英ポンドリンク債	プット	150 円	2018/03/14	343	1.000000
eワラント		CDJY1	カナダドルリンク債	コール	82 円	2017/10/11	252	1.000000
eワラント		CDJY1	カナダドルリンク債	コール	84 円	2017/10/11	253	1.000000
eワラント		CDJY1	カナダドルリンク債	コール	85 円	2017/08/09	246	1.000000
eワラント		CDJY1	カナダドルリンク債	コール	86 円	2017/10/11	254	1.000000
eワラント		CDJY1	カナダドルリンク債	コール	88 円	2017/08/09	248	1.000000
eワラント		CDJY1	カナダドルリンク債	コール	88 円	2017/10/11	255	1.000000
eワラント		CDJY1	カナダドルリンク債	コール	92 円	2017/08/09	249	1.000000
eワラント		CDJY1	カナダドルリンク債	プット	75 円	2017/08/09	223	1.000000
eワラント		CDJY1	カナダドルリンク債	プット	77 円	2017/08/09	225	1.000000
eワラント		CDJY1	カナダドルリンク債	プット	78 円	2017/10/11	231	1.000000
eワラント		CDJY1	カナダドルリンク債	プット	80 円	2017/08/09	227	1.000000
eワラント		CDJY1	カナダドルリンク債	プット	80 円	2017/10/11	232	1.000000
eワラント		CDJY1	カナダドルリンク債	プット	82 円	2017/10/11	233	1.000000
eワラント		EUJY1	ユーロリンク債	コール	110 円	2017/08/09	471	1.000000

商品分類	NEW	原資産コード	対象原資産	タイプ	権利行使価格	満期日	回号	1ワラント当たり原資産数
eワラント		EUJY1	ユーロリンク債	コール	116 円	2017/08/09	473	1.000000
eワラント		EUJY1	ユーロリンク債	コール	120 円	2017/10/11	483	1.000000
eワラント		EUJY1	ユーロリンク債	コール	120 円	2018/01/10	497	1.000000
eワラント		EUJY1	ユーロリンク債	コール	121 円	2017/08/09	475	1.000000
eワラント	NEW	EUJY1	ユーロリンク債	コール	122 円	2018/03/14	507	1.000000
eワラント		EUJY1	ユーロリンク債	コール	123 円	2017/11/08	491	1.000000
eワラント		EUJY1	ユーロリンク債	コール	124 円	2017/10/11	486	1.000000
eワラント		EUJY1	ユーロリンク債	コール	124 円	2018/01/10	498	1.000000
eワラント		EUJY1	ユーロリンク債	コール	126 円	2017/11/08	493	1.000000
eワラント	NEW	EUJY1	ユーロリンク債	コール	126 円	2018/03/14	508	1.000000
eワラント		EUJY1	ユーロリンク債	コール	127 円	2017/08/09	477	1.000000
eワラント		EUJY1	ユーロリンク債	コール	128 円	2018/01/10	499	1.000000
eワラント		EUJY1	ユーロリンク債	コール	130 円	2017/08/09	500	1.000000
eワラント		EUJY1	ユーロリンク債	コール	130 円	2017/10/11	489	1.000000
eワラント	NEW	EUJY1	ユーロリンク債	コール	130 円	2018/03/14	509	1.000000
eワラント		EUJY1	ユーロリンク債	コール	132 円	2018/01/10	501	1.000000
eワラント		EUJY1	ユーロリンク債	コール	133 円	2017/08/09	502	1.000000
eワラント		EUJY1	ユーロリンク債	コール	133 円	2017/10/11	503	1.000000
eワラント		EUJY1	ユーロリンク債	コール	133 円	2017/11/08	496	1.000000
eワラント	NEW	EUJY1	ユーロリンク債	コール	134 円	2018/03/14	510	1.000000
eワラント		EUJY1	ユーロリンク債	コール	136 円	2017/08/09	480	1.000000
eワラント		EUJY1	ユーロリンク債	コール	136 円	2017/10/11	504	1.000000
eワラント		EUJY1	ユーロリンク債	コール	136 円	2017/11/08	505	1.000000
eワラント		EUJY1	ユーロリンク債	コール	136 円	2018/01/10	506	1.000000
eワラント	NEW	EUJY1	ユーロリンク債	コール	138 円	2018/03/14	511	1.000000
eワラント		EUJY1	ユーロリンク債	プット	96 円	2017/08/09	409	1.000000
eワラント		EUJY1	ユーロリンク債	プット	101 円	2017/08/09	411	1.000000
eワラント		EUJY1	ユーロリンク債	プット	106 円	2017/10/11	415	1.000000
eワラント		EUJY1	ユーロリンク債	プット	108 円	2017/11/08	424	1.000000
eワラント		EUJY1	ユーロリンク債	プット	110 円	2017/08/09	413	1.000000
eワラント		EUJY1	ユーロリンク債	プット	112 円	2017/10/11	416	1.000000
eワラント		EUJY1	ユーロリンク債	プット	112 円	2018/01/10	432	1.000000
eワラント		EUJY1	ユーロリンク債	プット	114 円	2017/11/08	426	1.000000
eワラント	NEW	EUJY1	ユーロリンク債	プット	114 円	2018/03/14	443	1.000000
eワラント		EUJY1	ユーロリンク債	プット	116 円	2017/08/09	435	1.000000
eワラント		EUJY1	ユーロリンク債	プット	116 円	2017/10/11	418	1.000000
eワラント		EUJY1	ユーロリンク債	プット	116 円	2018/01/10	433	1.000000
eワラント	NEW	EUJY1	ユーロリンク債	プット	118 円	2018/03/14	444	1.000000
eワラント		EUJY1	ユーロリンク債	プット	120 円	2017/10/11	436	1.000000
eワラント		EUJY1	ユーロリンク債	プット	120 円	2017/11/08	428	1.000000
eワラント		EUJY1	ユーロリンク債	プット	120 円	2018/01/10	434	1.000000
eワラント		EUJY1	ユーロリンク債	プット	121 円	2017/08/09	437	1.000000
eワラント	NEW	EUJY1	ユーロリンク債	プット	122 円	2018/03/14	445	1.000000
eワラント		EUJY1	ユーロリンク債	プット	123 円	2017/11/08	431	1.000000
eワラント		EUJY1	ユーロリンク債	プット	124 円	2017/10/11	438	1.000000
eワラント		EUJY1	ユーロリンク債	プット	124 円	2018/01/10	439	1.000000
eワラント		EUJY1	ユーロリンク債	プット	126 円	2017/11/08	440	1.000000
eワラント	NEW	EUJY1	ユーロリンク債	プット	126 円	2018/03/14	446	1.000000
eワラント		EUJY1	ユーロリンク債	プット	127 円	2017/08/09	441	1.000000
eワラント		EUJY1	ユーロリンク債	プット	128 円	2018/01/10	442	1.000000
eワラント	NEW	EUJY1	ユーロリンク債	プット	130 円	2018/03/14	447	1.000000
eワラント		NDJY1	ニュージーランドドルリンク債	コール	75 円	2017/08/09	222	1.000000
eワラント		NDJY1	ニュージーランドドルリンク債	コール	78 円	2017/08/09	224	1.000000
eワラント		NDJY1	ニュージーランドドルリンク債	コール	78 円	2017/09/13	218	1.000000
eワラント		NDJY1	ニュージーランドドルリンク債	コール	81 円	2017/09/13	221	1.000000
eワラント		NDJY1	ニュージーランドドルリンク債	コール	82 円	2017/08/09	225	1.000000
eワラント	NEW	NDJY1	ニュージーランドドルリンク債	コール	82 円	2018/01/10	226	1.000000
eワラント	NEW	NDJY1	ニュージーランドドルリンク債	コール	85 円	2018/01/10	227	1.000000
eワラント		NDJY1	ニュージーランドドルリンク債	コール	86 円	2017/08/09	217	1.000000
eワラント	NEW	NDJY1	ニュージーランドドルリンク債	コール	88 円	2018/01/10	228	1.000000
eワラント		NDJY1	ニュージーランドドルリンク債	プット	72 円	2017/08/09	197	1.000000
eワラント		NDJY1	ニュージーランドドルリンク債	プット	74 円	2017/09/13	193	1.000000
eワラント		NDJY1	ニュージーランドドルリンク債	プット	75 円	2017/08/09	199	1.000000
eワラント	NEW	NDJY1	ニュージーランドドルリンク債	プット	75 円	2018/01/10	200	1.000000
eワラント		NDJY1	ニュージーランドドルリンク債	プット	76 円	2017/09/13	195	1.000000
eワラント		NDJY1	ニュージーランドドルリンク債	プット	78 円	2017/08/09	192	1.000000
eワラント	NEW	NDJY1	ニュージーランドドルリンク債	プット	78 円	2018/01/10	201	1.000000
eワラント	NEW	NDJY1	ニュージーランドドルリンク債	プット	81 円	2018/01/10	202	1.000000
eワラント		SAJY1	南アフリカランドリンク債	コール	8 円	2017/09/13	177	10.000000
eワラント		SAJY1	南アフリカランドリンク債	コール	8 円	2018/01/10	181	10.000000
eワラント		SAJY1	南アフリカランドリンク債	コール	9 円	2017/09/13	178	10.000000
eワラント		SAJY1	南アフリカランドリンク債	コール	9 円	2017/11/08	179	10.000000
eワラント		SAJY1	南アフリカランドリンク債	コール	9 円	2018/01/10	182	10.000000
eワラント		SAJY1	南アフリカランドリンク債	コール	9 円	2018/03/14	183	10.000000
eワラント		SAJY1	南アフリカランドリンク債	コール	10 円	2017/11/08	180	10.000000
eワラント		SAJY1	南アフリカランドリンク債	コール	10 円	2018/03/14	184	10.000000
eワラント		SAJY1	南アフリカランドリンク債	プット	7 円	2017/09/13	148	10.000000
eワラント		SAJY1	南アフリカランドリンク債	プット	7 円	2017/11/08	151	10.000000
eワラント		SAJY1	南アフリカランドリンク債	プット	7 円	2018/01/10	154	10.000000
eワラント		SAJY1	南アフリカランドリンク債	プット	8 円	2017/09/13	150	10.000000
eワラント		SAJY1	南アフリカランドリンク債	プット	8 円	2017/11/08	152	10.000000
eワラント		SAJY1	南アフリカランドリンク債	プット	8 円	2018/01/10	155	10.000000
eワラント		SAJY1	南アフリカランドリンク債	プット	8 円	2018/03/14	156	10.000000
eワラント		SAJY1	南アフリカランドリンク債	プット	9 円	2017/11/08	153	10.000000
eワラント		UDJY1	米ドルリンク債	コール	93 円	2017/09/13	719	1.000000
eワラント		UDJY1	米ドルリンク債	コール	98 円	2017/09/13	721	1.000000
eワラント		UDJY1	米ドルリンク債	コール	100 円	2017/09/13	761	1.000000
eワラント		UDJY1	米ドルリンク債	コール	101 円	2018/02/14	871	1.000000
eワラント		UDJY1	米ドルリンク債	コール	102 円	2017/08/09	818	1.000000
eワラント		UDJY1	米ドルリンク債	コール	102 円	2017/09/13	848	1.000000
eワラント		UDJY1	米ドルリンク債	コール	102 円	2017/10/11	819	1.000000
eワラント		UDJY1	米ドルリンク債	コール	102 円	2018/01/10	872	1.000000
eワラント		UDJY1	米ドルリンク債	コール	103 円	2017/11/08	821	1.000000
eワラント		UDJY1	米ドルリンク債	コール	105 円	2017/08/09	823	1.000000
eワラント		UDJY1	米ドルリンク債	コール	105 円	2017/09/13	768	1.000000
eワラント		UDJY1	米ドルリンク債	コール	105 円	2017/10/11	824	1.000000

商品分類	NEW	原資産コード	対象原資産	タイプ	権利行使価格	満期日	回号	1ワラント当たり原資産数
eワラント		UDJY1	米ドルリンク債	コール	105 円	2018/02/14	873	1.000000
eワラント		UDJY1	米ドルリンク債	コール	106 円	2017/10/11	849	1.000000
eワラント		UDJY1	米ドルリンク債	コール	106 円	2017/11/08	825	1.000000
eワラント		UDJY1	米ドルリンク債	コール	106 円	2018/01/10	874	1.000000
eワラント		UDJY1	米ドルリンク債	コール	107 円	2017/12/13	875	1.000000
eワラント		UDJY1	米ドルリンク債	コール	108 円	2017/08/09	827	1.000000
eワラント		UDJY1	米ドルリンク債	コール	108 円	2017/09/13	724	1.000000
eワラント		UDJY1	米ドルリンク債	コール	108 円	2017/10/11	828	1.000000
eワラント		UDJY1	米ドルリンク債	コール	108 円	2017/11/08	850	1.000000
eワラント	NEW	UDJY1	米ドルリンク債	コール	108 円	2018/04/11	899	1.000000
eワラント		UDJY1	米ドルリンク債	コール	109 円	2017/12/13	851	1.000000
eワラント		UDJY1	米ドルリンク債	コール	109 円	2018/02/14	876	1.000000
eワラント		UDJY1	米ドルリンク債	コール	110 円	2017/08/09	829	1.000000
eワラント		UDJY1	米ドルリンク債	コール	110 円	2017/09/13	855	1.000000
eワラント		UDJY1	米ドルリンク債	コール	110 円	2017/10/11	830	1.000000
eワラント		UDJY1	米ドルリンク債	コール	110 円	2017/11/08	803	1.000000
eワラント		UDJY1	米ドルリンク債	コール	110 円	2018/01/10	877	1.000000
eワラント		UDJY1	米ドルリンク債	コール	111 円	2017/08/09	879	1.000000
eワラント		UDJY1	米ドルリンク債	コール	111 円	2017/09/13	776	1.000000
eワラント		UDJY1	米ドルリンク債	コール	111 円	2017/12/13	880	1.000000
eワラント		UDJY1	米ドルリンク債	コール	112 円	2017/08/09	831	1.000000
eワラント		UDJY1	米ドルリンク債	コール	112 円	2017/09/13	881	1.000000
eワラント		UDJY1	米ドルリンク債	コール	112 円	2017/10/11	832	1.000000
eワラント		UDJY1	米ドルリンク債	コール	112 円	2017/11/08	858	1.000000
eワラント	NEW	UDJY1	米ドルリンク債	コール	112 円	2018/04/11	900	1.000000
eワラント		UDJY1	米ドルリンク債	コール	113 円	2017/08/09	883	1.000000
eワラント		UDJY1	米ドルリンク債	コール	113 円	2017/09/13	780	1.000000
eワラント		UDJY1	米ドルリンク債	コール	113 円	2017/10/11	884	1.000000
eワラント		UDJY1	米ドルリンク債	コール	113 円	2017/12/13	859	1.000000
eワラント		UDJY1	米ドルリンク債	コール	113 円	2018/02/14	885	1.000000
eワラント		UDJY1	米ドルリンク債	コール	114 円	2017/08/09	862	1.000000
eワラント		UDJY1	米ドルリンク債	コール	114 円	2017/09/13	863	1.000000
eワラント		UDJY1	米ドルリンク債	コール	114 円	2017/10/11	864	1.000000
eワラント		UDJY1	米ドルリンク債	コール	114 円	2017/11/08	806	1.000000
eワラント		UDJY1	米ドルリンク債	コール	114 円	2018/01/10	886	1.000000
eワラント		UDJY1	米ドルリンク債	コール	115 円	2017/08/09	833	1.000000
eワラント		UDJY1	米ドルリンク債	コール	115 円	2017/09/13	888	1.000000
eワラント		UDJY1	米ドルリンク債	コール	115 円	2017/10/11	834	1.000000
eワラント		UDJY1	米ドルリンク債	コール	115 円	2017/12/13	889	1.000000
eワラント		UDJY1	米ドルリンク債	コール	116 円	2017/08/09	890	1.000000
eワラント		UDJY1	米ドルリンク債	コール	116 円	2017/09/13	786	1.000000
eワラント		UDJY1	米ドルリンク債	コール	116 円	2017/10/11	891	1.000000
eワラント		UDJY1	米ドルリンク債	コール	116 円	2017/11/08	867	1.000000
eワラント	NEW	UDJY1	米ドルリンク債	コール	116 円	2018/04/11	901	1.000000
eワラント		UDJY1	米ドルリンク債	コール	117 円	2017/12/13	868	1.000000
eワラント		UDJY1	米ドルリンク債	コール	117 円	2018/02/14	892	1.000000
eワラント		UDJY1	米ドルリンク債	コール	118 円	2017/08/09	835	1.000000
eワラント		UDJY1	米ドルリンク債	コール	118 円	2017/09/13	791	1.000000
eワラント		UDJY1	米ドルリンク債	コール	118 円	2017/10/11	836	1.000000
eワラント		UDJY1	米ドルリンク債	コール	118 円	2017/11/08	809	1.000000
eワラント		UDJY1	米ドルリンク債	コール	118 円	2018/01/10	893	1.000000
eワラント		UDJY1	米ドルリンク債	コール	119 円	2017/12/13	894	1.000000
eワラント		UDJY1	米ドルリンク債	コール	120 円	2017/08/09	838	1.000000
eワラント		UDJY1	米ドルリンク債	コール	120 円	2017/09/13	811	1.000000
eワラント		UDJY1	米ドルリンク債	コール	120 円	2017/10/11	839	1.000000
eワラント		UDJY1	米ドルリンク債	コール	120 円	2017/11/08	840	1.000000
eワラント	NEW	UDJY1	米ドルリンク債	コール	120 円	2018/04/11	902	1.000000
eワラント		UDJY1	米ドルリンク債	コール	121 円	2017/09/13	728	1.000000
eワラント		UDJY1	米ドルリンク債	コール	121 円	2017/12/13	869	1.000000
eワラント		UDJY1	米ドルリンク債	コール	121 円	2018/02/14	895	1.000000
eワラント		UDJY1	米ドルリンク債	コール	122 円	2017/08/09	841	1.000000
eワラント		UDJY1	米ドルリンク債	コール	122 円	2017/10/11	842	1.000000
eワラント		UDJY1	米ドルリンク債	コール	122 円	2017/11/08	814	1.000000
eワラント		UDJY1	米ドルリンク債	コール	122 円	2018/01/10	896	1.000000
eワラント	NEW	UDJY1	米ドルリンク債	コール	124 円	2018/04/11	903	1.000000
eワラント		UDJY1	米ドルリンク債	コール	125 円	2017/08/09	846	1.000000
eワラント		UDJY1	米ドルリンク債	コール	125 円	2017/10/11	847	1.000000
eワラント		UDJY1	米ドルリンク債	コール	125 円	2017/12/13	870	1.000000
eワラント		UDJY1	米ドルリンク債	コール	125 円	2018/02/14	897	1.000000
eワラント		UDJY1	米ドルリンク債	コール	126 円	2017/11/08	816	1.000000
eワラント		UDJY1	米ドルリンク債	コール	126 円	2018/01/10	898	1.000000
eワラント		UDJY1	米ドルリンク債	コール	127 円	2017/09/13	729	1.000000
eワラント		UDJY1	米ドルリンク債	プット	89 円	2017/09/13	610	1.000000
eワラント		UDJY1	米ドルリンク債	プット	93 円	2017/09/13	612	1.000000
eワラント		UDJY1	米ドルリンク債	プット	96 円	2017/09/13	614	1.000000
eワラント		UDJY1	米ドルリンク債	プット	97 円	2018/02/14	753	1.000000
eワラント		UDJY1	米ドルリンク債	プット	98 円	2018/01/10	754	1.000000
eワラント		UDJY1	米ドルリンク債	プット	100 円	2017/08/09	702	1.000000
eワラント		UDJY1	米ドルリンク債	プット	100 円	2017/09/13	616	1.000000
eワラント		UDJY1	米ドルリンク債	プット	100 円	2017/10/11	703	1.000000
eワラント		UDJY1	米ドルリンク債	プット	100 円	2017/11/08	704	1.000000
eワラント	NEW	UDJY1	米ドルリンク債	プット	100 円	2018/04/11	781	1.000000
eワラント		UDJY1	米ドルリンク債	プット	101 円	2017/12/13	730	1.000000
eワラント		UDJY1	米ドルリンク債	プット	101 円	2018/02/14	755	1.000000
eワラント		UDJY1	米ドルリンク債	プット	102 円	2017/08/09	706	1.000000
eワラント		UDJY1	米ドルリンク債	プット	102 円	2017/09/13	731	1.000000
eワラント		UDJY1	米ドルリンク債	プット	102 円	2017/10/11	707	1.000000
eワラント		UDJY1	米ドルリンク債	プット	102 円	2018/01/10	756	1.000000
eワラント		UDJY1	米ドルリンク債	プット	103 円	2017/11/08	709	1.000000
eワラント	NEW	UDJY1	米ドルリンク債	プット	104 円	2018/04/11	782	1.000000
eワラント		UDJY1	米ドルリンク債	プット	105 円	2017/08/09	711	1.000000
eワラント		UDJY1	米ドルリンク債	プット	105 円	2017/09/13	617	1.000000
eワラント		UDJY1	米ドルリンク債	プット	105 円	2017/10/11	712	1.000000
eワラント		UDJY1	米ドルリンク債	プット	105 円	2017/12/13	732	1.000000
eワラント		UDJY1	米ドルリンク債	プット	105 円	2018/02/14	757	1.000000
eワラント		UDJY1	米ドルリンク債	プット	106 円	2017/10/11	733	1.000000

最新の銘柄情報は、eワラントウェブサイト(www.ewarrant.co.jp)でご確認下さい。

商品分類	NEW	原資産コード	対象原資産	タイプ	権利行使価格	満期日	回号	1ワラント当たり原資産数
eワラント		UDJY1	米ドルリンク債	プット	106 円	2017/11/08	685	1.000000
eワラント		UDJY1	米ドルリンク債	プット	106 円	2018/01/10	758	1.000000
eワラント		UDJY1	米ドルリンク債	プット	107 円	2017/12/13	759	1.000000
eワラント		UDJY1	米ドルリンク債	プット	108 円	2017/08/09	713	1.000000
eワラント		UDJY1	米ドルリンク債	プット	108 円	2017/09/13	661	1.000000
eワラント		UDJY1	米ドルリンク債	プット	108 円	2017/10/11	714	1.000000
eワラント		UDJY1	米ドルリンク債	プット	108 円	2017/11/08	734	1.000000
eワラント	NEW	UDJY1	米ドルリンク債	プット	108 円	2018/04/11	783	1.000000
eワラント		UDJY1	米ドルリンク債	プット	109 円	2017/12/13	735	1.000000
eワラント		UDJY1	米ドルリンク債	プット	109 円	2018/02/14	760	1.000000
eワラント		UDJY1	米ドルリンク債	プット	110 円	2017/08/09	715	1.000000
eワラント		UDJY1	米ドルリンク債	プット	110 円	2017/09/13	739	1.000000
eワラント		UDJY1	米ドルリンク債	プット	110 円	2017/10/11	716	1.000000
eワラント		UDJY1	米ドルリンク債	プット	110 円	2017/11/08	689	1.000000
eワラント		UDJY1	米ドルリンク債	プット	110 円	2018/01/10	761	1.000000
eワラント		UDJY1	米ドルリンク債	プット	111 円	2017/08/09	763	1.000000
eワラント		UDJY1	米ドルリンク債	プット	111 円	2017/09/13	665	1.000000
eワラント		UDJY1	米ドルリンク債	プット	111 円	2017/12/13	764	1.000000
eワラント		UDJY1	米ドルリンク債	プット	112 円	2017/08/09	717	1.000000
eワラント		UDJY1	米ドルリンク債	プット	112 円	2017/09/13	765	1.000000
eワラント		UDJY1	米ドルリンク債	プット	112 円	2017/10/11	718	1.000000
eワラント		UDJY1	米ドルリンク債	プット	112 円	2017/11/08	742	1.000000
eワラント	NEW	UDJY1	米ドルリンク債	プット	112 円	2018/04/11	784	1.000000
eワラント		UDJY1	米ドルリンク債	プット	113 円	2017/08/09	767	1.000000
eワラント		UDJY1	米ドルリンク債	プット	113 円	2017/09/13	670	1.000000
eワラント		UDJY1	米ドルリンク債	プット	113 円	2017/10/11	768	1.000000
eワラント		UDJY1	米ドルリンク債	プット	113 円	2017/12/13	743	1.000000
eワラント		UDJY1	米ドルリンク債	プット	113 円	2018/02/14	769	1.000000
eワラント		UDJY1	米ドルリンク債	プット	114 円	2017/08/09	746	1.000000
eワラント		UDJY1	米ドルリンク債	プット	114 円	2017/09/13	747	1.000000
eワラント		UDJY1	米ドルリンク債	プット	114 円	2017/10/11	748	1.000000
eワラント		UDJY1	米ドルリンク債	プット	114 円	2017/11/08	692	1.000000
eワラント		UDJY1	米ドルリンク債	プット	114 円	2018/01/10	770	1.000000
eワラント		UDJY1	米ドルリンク債	プット	115 円	2017/08/09	719	1.000000
eワラント		UDJY1	米ドルリンク債	プット	115 円	2017/09/13	772	1.000000
eワラント		UDJY1	米ドルリンク債	プット	115 円	2017/10/11	720	1.000000
eワラント		UDJY1	米ドルリンク債	プット	115 円	2017/12/13	773	1.000000
eワラント		UDJY1	米ドルリンク債	プット	116 円	2017/08/09	774	1.000000
eワラント		UDJY1	米ドルリンク債	プット	116 円	2017/09/13	677	1.000000
eワラント		UDJY1	米ドルリンク債	プット	116 円	2017/10/11	775	1.000000
eワラント		UDJY1	米ドルリンク債	プット	116 円	2017/11/08	751	1.000000
eワラント	NEW	UDJY1	米ドルリンク債	プット	116 円	2018/04/11	785	1.000000
eワラント		UDJY1	米ドルリンク債	プット	117 円	2017/12/13	752	1.000000
eワラント		UDJY1	米ドルリンク債	プット	117 円	2018/02/14	776	1.000000
eワラント		UDJY1	米ドルリンク債	プット	118 円	2017/08/09	721	1.000000
eワラント		UDJY1	米ドルリンク債	プット	118 円	2017/09/13	682	1.000000
eワラント		UDJY1	米ドルリンク債	プット	118 円	2017/10/11	722	1.000000
eワラント		UDJY1	米ドルリンク債	プット	118 円	2017/11/08	695	1.000000
eワラント		UDJY1	米ドルリンク債	プット	118 円	2018/01/10	777	1.000000
eワラント		UDJY1	米ドルリンク債	プット	119 円	2017/12/13	778	1.000000
eワラント		UDJY1	米ドルリンク債	プット	120 円	2017/08/09	725	1.000000
eワラント		UDJY1	米ドルリンク債	プット	120 円	2017/09/13	697	1.000000
eワラント		UDJY1	米ドルリンク債	プット	120 円	2017/10/11	726	1.000000
eワラント		UDJY1	米ドルリンク債	プット	120 円	2017/11/08	727	1.000000
eワラント		UDJY1	米ドルリンク債	プット	121 円	2018/02/14	779	1.000000
eワラント		UDJY1	米ドルリンク債	プット	122 円	2017/08/09	728	1.000000
eワラント		UDJY1	米ドルリンク債	プット	122 円	2017/10/11	729	1.000000
eワラント		UDJY1	米ドルリンク債	プット	122 円	2017/11/08	700	1.000000
eワラント		UDJY1	米ドルリンク債	プット	122 円	2018/01/10	780	1.000000

米ドルeワラントは、円建米ドルリンク債を対象とするカバードワラント、ユーロeワラントは、円建ユーロリンク債を対象とするカバードワラント、豪ドルeワラントは、円建豪ドルリンク債を対象とするカバードワラント、英ポンドeワラントは、円建英ポンドリンク債を対象とするカバードワラント、カナダドルeワラントは、円建カナダドルリンク債を対象とするカバードワラント、ニュージーランドドルeワラントは、円建ニュージーランドドルリンク債を対象とするカバードワラント、南アフリカランドeワラントは、円建南アフリカランドリンク債を対象とするカバードワラントを対象とするカバードワラントです。（特許第4365208号）

商品分類	NEW	原資産コード	対象原資産	タイプ	権利行使価格	満期日	回号	1ワラント当たり原資産数
eワラント		BRZ17	ブレント原油先物リンク債_2017年12月限	コール	45.00 米ドル	2017/10/11	4	0.005000
eワラント		BRZ17	ブレント原油先物リンク債_2017年12月限	コール	50.00 米ドル	2017/10/11	1	0.005000
eワラント		BRZ17	ブレント原油先物リンク債_2017年12月限	コール	55.00 米ドル	2017/10/11	2	0.005000
eワラント		BRZ17	ブレント原油先物リンク債_2017年12月限	コール	60.00 米ドル	2017/10/11	3	0.005000
eワラント		BRZ17	ブレント原油先物リンク債_2017年12月限	コール	70.00 米ドル	2017/10/11	5	0.005000
eワラント		BRZ17	ブレント原油先物リンク債_2017年12月限	プット	35.00 米ドル	2017/10/11	3	0.005000
eワラント		BRZ17	ブレント原油先物リンク債_2017年12月限	プット	45.00 米ドル	2017/10/11	1	0.005000
eワラント		BRZ17	ブレント原油先物リンク債_2017年12月限	プット	50.00 米ドル	2017/10/11	2	0.005000
eワラント		BRZ17	ブレント原油先物リンク債_2017年12月限	プット	55.00 米ドル	2017/10/11	4	0.005000
eワラント		WTU17	WTI原油先物リンク債_2017年9月限	コール	35.00 米ドル	2017/08/09	10	0.005000
eワラント		WTU17	WTI原油先物リンク債_2017年9月限	コール	40.00 米ドル	2017/08/09	1	0.005000
eワラント		WTU17	WTI原油先物リンク債_2017年9月限	コール	45.00 米ドル	2017/08/09	11	0.005000
eワラント		WTU17	WTI原油先物リンク債_2017年9月限	コール	50.00 米ドル	2017/08/09	2	0.005000
eワラント		WTU17	WTI原油先物リンク債_2017年9月限	コール	55.00 米ドル	2017/08/09	5	0.005000
eワラント		WTU17	WTI原油先物リンク債_2017年9月限	コール	60.00 米ドル	2017/08/09	3	0.005000
eワラント		WTU17	WTI原油先物リンク債_2017年9月限	コール	65.00 米ドル	2017/08/09	6	0.005000
eワラント		WTU17	WTI原油先物リンク債_2017年9月限	コール	70.00 米ドル	2017/08/09	4	0.005000
eワラント		WTU17	WTI原油先物リンク債_2017年9月限	プット	30.00 米ドル	2017/08/09	1	0.005000
eワラント		WTU17	WTI原油先物リンク債_2017年9月限	プット	35.00 米ドル	2017/08/09	9	0.005000
eワラント		WTU17	WTI原油先物リンク債_2017年9月限	プット	40.00 米ドル	2017/08/09	2	0.005000
eワラント		WTU17	WTI原油先物リンク債_2017年9月限	プット	45.00 米ドル	2017/08/09	3	0.005000
eワラント		WTU17	WTI原油先物リンク債_2017年9月限	プット	50.00 米ドル	2017/08/09	5	0.005000
eワラント		WTU17	WTI原油先物リンク債_2017年9月限	プット	55.00 米ドル	2017/08/09	4	0.005000
eワラント		WTZ17	WTI原油先物リンク債_2017年12月限	コール	40.00 米ドル	2017/11/08	4	0.005000
eワラント		WTZ17	WTI原油先物リンク債_2017年12月限	コール	45.00 米ドル	2017/11/08	5	0.005000
eワラント		WTZ17	WTI原油先物リンク債_2017年12月限	コール	50.00 米ドル	2017/11/08	1	0.005000
eワラント		WTZ17	WTI原油先物リンク債_2017年12月限	コール	55.00 米ドル	2017/11/08	2	0.005000
eワラント		WTZ17	WTI原油先物リンク債_2017年12月限	コール	60.00 米ドル	2017/11/08	3	0.005000
eワラント		WTZ17	WTI原油先物リンク債_2017年12月限	コール	70.00 米ドル	2017/11/08	6	0.005000
eワラント		WTZ17	WTI原油先物リンク債_2017年12月限	プット	30.00 米ドル	2017/11/08	4	0.005000
eワラント		WTZ17	WTI原油先物リンク債_2017年12月限	プット	40.00 米ドル	2017/11/08	1	0.005000
eワラント		WTZ17	WTI原油先物リンク債_2017年12月限	プット	45.00 米ドル	2017/11/08	2	0.005000
eワラント		WTZ17	WTI原油先物リンク債_2017年12月限	プット	50.00 米ドル	2017/11/08	3	0.005000
eワラント		WTZ17	WTI原油先物リンク債_2017年12月限	プット	55.00 米ドル	2017/11/08	5	0.005000
eワラント		WTZ17	WTI原油先物リンク債_2017年12月限	プット	60.00 米ドル	2017/11/08	6	0.005000
eワラント	NEW	WTH18	WTI原油先物リンク債_2018年3月限	コール	40.00 米ドル	2018/02/14	1	0.005000
eワラント	NEW	WTH18	WTI原油先物リンク債_2018年3月限	コール	45.00 米ドル	2018/02/14	2	0.005000
eワラント	NEW	WTH18	WTI原油先物リンク債_2018年3月限	コール	50.00 米ドル	2018/02/14	3	0.005000
eワラント	NEW	WTH18	WTI原油先物リンク債_2018年3月限	コール	55.00 米ドル	2018/02/14	4	0.005000
eワラント	NEW	WTH18	WTI原油先物リンク債_2018年3月限	コール	60.00 米ドル	2018/02/14	5	0.005000
eワラント	NEW	WTH18	WTI原油先物リンク債_2018年3月限	プット	35.00 米ドル	2018/02/14	1	0.005000
eワラント	NEW	WTH18	WTI原油先物リンク債_2018年3月限	プット	40.00 米ドル	2018/02/14	2	0.005000
eワラント	NEW	WTH18	WTI原油先物リンク債_2018年3月限	プット	45.00 米ドル	2018/02/14	3	0.005000
eワラント		AU0	金リンク債	コール	4,400.00 円	2017/10/11	233	0.010000
eワラント		AU0	金リンク債	コール	4,500.00 円	2017/08/09	239	0.010000
eワラント		AU0	金リンク債	コール	4,500.00 円	2017/10/11	240	0.010000
eワラント		AU0	金リンク債	コール	4,500.00 円	2017/12/13	236	0.010000
eワラント		AU0	金リンク債	コール	4,500.00 円	2018/02/14	241	0.010000
eワラント		AU0	金リンク債	コール	4,600.00 円	2017/08/09	234	0.010000
eワラント		AU0	金リンク債	コール	4,600.00 円	2017/10/11	242	0.010000
eワラント	NEW	AU0	金リンク債	コール	4,600.00 円	2018/04/11	246	0.010000
eワラント		AU0	金リンク債	コール	4,700.00 円	2017/08/09	243	0.010000
eワラント		AU0	金リンク債	コール	4,700.00 円	2017/12/13	237	0.010000
eワラント		AU0	金リンク債	コール	4,800.00 円	2017/10/11	235	0.010000
eワラント	NEW	AU0	金リンク債	コール	4,800.00 円	2018/04/11	247	0.010000
eワラント		AU0	金リンク債	コール	4,900.00 円	2017/12/13	244	0.010000
eワラント		AU0	金リンク債	コール	4,900.00 円	2018/02/14	245	0.010000
eワラント		AU0	金リンク債	プット	4,100.00 円	2017/10/11	196	0.010000
eワラント		AU0	金リンク債	プット	4,100.00 円	2017/12/13	200	0.010000
eワラント		AU0	金リンク債	プット	4,100.00 円	2018/02/14	201	0.010000
eワラント	NEW	AU0	金リンク債	プット	4,200.00 円	2018/04/11	209	0.010000
eワラント		AU0	金リンク債	プット	4,300.00 円	2017/08/09	203	0.010000
eワラント		AU0	金リンク債	プット	4,300.00 円	2017/12/13	199	0.010000
eワラント		AU0	金リンク債	プット	4,400.00 円	2017/08/09	197	0.010000
eワラント		AU0	金リンク債	プット	4,400.00 円	2017/10/11	204	0.010000
eワラント	NEW	AU0	金リンク債	プット	4,400.00 円	2018/04/11	210	0.010000
eワラント		AU0	金リンク債	プット	4,500.00 円	2017/08/09	206	0.010000
eワラント		AU0	金リンク債	プット	4,500.00 円	2017/10/11	198	0.010000
eワラント		AU0	金リンク債	プット	4,500.00 円	2017/12/13	207	0.010000
eワラント		AU0	金リンク債	プット	4,500.00 円	2018/02/14	208	0.010000
eワラント		CNU17	コーン先物リンク債_2017年9月限	コール	3.00 米ドル	2017/08/09	1	0.100000
eワラント		CNU17	コーン先物リンク債_2017年9月限	コール	4.00 米ドル	2017/08/09	2	0.100000
eワラント		CNU17	コーン先物リンク債_2017年9月限	コール	5.00 米ドル	2017/08/09	3	0.100000
eワラント		CNU17	コーン先物リンク債_2017年9月限	コール	6.00 米ドル	2017/08/09	4	0.100000
eワラント		CNU17	コーン先物リンク債_2017年9月限	プット	3.00 米ドル	2017/08/09	1	0.100000
eワラント		CNU17	コーン先物リンク債_2017年9月限	プット	4.00 米ドル	2017/08/09	2	0.100000
eワラント		CNZ17	コーン先物リンク債_2017年12月限	コール	3.00 米ドル	2017/11/08	1	0.100000
eワラント		CNZ17	コーン先物リンク債_2017年12月限	コール	4.00 米ドル	2017/11/08	2	0.100000
eワラント		CNZ17	コーン先物リンク債_2017年12月限	コール	5.00 米ドル	2017/11/08	3	0.100000
eワラント		CNZ17	コーン先物リンク債_2017年12月限	プット	3.00 米ドル	2017/11/08	1	0.100000
eワラント		CNZ17	コーン先物リンク債_2017年12月限	プット	4.00 米ドル	2017/11/08	2	0.100000
eワラント	NEW	CNH18	コーン先物リンク債_2018年3月限	コール	3.00 米ドル	2018/02/14	1	0.100000
eワラント	NEW	CNH18	コーン先物リンク債_2018年3月限	コール	4.00 米ドル	2018/02/14	2	0.100000
eワラント	NEW	CNH18	コーン先物リンク債_2018年3月限	コール	5.00 米ドル	2018/02/14	3	0.100000
eワラント	NEW	CNH18	コーン先物リンク債_2018年3月限	プット	3.00 米ドル	2018/02/14	1	0.100000
eワラント	NEW	CNH18	コーン先物リンク債_2018年3月限	プット	4.00 米ドル	2018/02/14	2	0.100000
eワラント		PT0	プラチナリンク債	コール	3,400.00 円	2017/11/08	61	0.010000
eワラント		PT0	プラチナリンク債	コール	3,600.00 円	2017/08/09	60	0.010000
eワラント		PT0	プラチナリンク債	コール	3,700.00 円	2017/11/08	62	0.010000
eワラント		PT0	プラチナリンク債	コール	3,800.00 円	2017/09/13	58	0.010000
eワラント		PT0	プラチナリンク債	コール	4,100.00 円	2017/09/13	59	0.010000
eワラント		PT0	プラチナリンク債	プット	3,200.00 円	2017/11/08	39	0.010000
eワラント		PT0	プラチナリンク債	プット	3,400.00 円	2017/09/13	37	0.010000
eワラント		PT0	プラチナリンク債	プット	3,600.00 円	2017/09/13	38	0.010000

・ 原油（ブレント）eワラント、原油（WTI）eワラント、銅eワラント、コーンeワラントの取引価格は、外貨建のワラント価格を実勢為替レート（仲値）を用いてリアルタイムで日本円に換算し、円貨で表示されます。

商品分類	NEW	原資産コード	対象原資産	タイプ	権利行使価格	満期日	回号	1ワラント当たり原資産数
eワラント		QCY2	サイバーセキュリティバスケット 2	コール	1,000 円	2017/09/13	4	0.050000
eワラント		QCY2	サイバーセキュリティバスケット 2	コール	1,200 円	2017/09/13	5	0.050000
eワラント		QCY2	サイバーセキュリティバスケット 2	コール	1,500 円	2017/09/13	6	0.050000
eワラント	NEW	QJT1	ジャパン・テクノロジーバスケット	コール	1,000 円	2018/03/14	1	0.020000
eワラント	NEW	QJT1	ジャパン・テクノロジーバスケット	コール	1,100 円	2018/03/14	2	0.020000
eワラント	NEW	QJT1	ジャパン・テクノロジーバスケット	コール	1,200 円	2018/03/14	3	0.020000
eワラント	NEW	QJT1	ジャパン・テクノロジーバスケット	プット	800 円	2018/03/14	1	0.020000
eワラント	NEW	QJT1	ジャパン・テクノロジーバスケット	プット	900 円	2018/03/14	2	0.020000
eワラント	NEW	QJT1	ジャパン・テクノロジーバスケット	プット	1,000 円	2018/03/14	3	0.020000
eワラント		QSD1	自動運転関連バスケット	コール	1,200 円	2017/11/08	7	0.050000
eワラント		QSD1	自動運転関連バスケット	コール	1,300 円	2017/11/08	8	0.050000
eワラント		QSD1	自動運転関連バスケット	コール	1,400 円	2017/11/08	9	0.050000
eワラント		QSD1	自動運転関連バスケット	コール	1,500 円	2017/11/08	10	0.050000
eワラント		QUP1	米国政策転換バスケット	コール	1,000 円	2017/09/13	1	0.050000
eワラント		QUP1	米国政策転換バスケット	コール	1,100 円	2017/09/13	2	0.050000
eワラント		QUP1	米国政策転換バスケット	コール	1,200 円	2017/09/13	3	0.050000
eワラント		QUP1	米国政策転換バスケット	プット	800 円	2017/09/13	1	0.050000
eワラント		QUP1	米国政策転換バスケット	プット	900 円	2017/09/13	2	0.050000
eワラント		QUP1	米国政策転換バスケット	プット	1,000 円	2017/09/13	3	0.050000

サイバーセキュリティバスケット 2

サイバーセキュリティバスケット2eワラントは、「サイバーセキュリティの需要増によって恩恵を受ける可能性のある銘柄群に投資したいけれども、どの銘柄を選んだらよいか分からない」、または「お小遣い程度の金額から複数のサイバーセキュリティ関連株にレバレッジ投資したい」といったニーズに応えるために開発されました。他の条件が一定であることを前提とした場合、対象バスケット・インデックスの価格の上昇によって利益を期待できるコール型3銘柄があります。

原資産コード	バスケット構成銘柄	組入株式数	設定時の構成比
CHKP.OQ	チェック・ポイント・ソフトウェア・テクノロジーズ	0.015851	15.00%
CYBR.OQ	サイバーアーク・ソフトウェア	0.023427	10.00%
FEYE.OQ	ファイア・アイ	0.051819	10.00%
FTNT.OQ	フォーティネット	0.046364	15.00%
IMPV.N	インパーバ	0.020009	10.00%
PANW.N	パロアルトネットワークス	0.009094	15.00%
QLYS.OQ	クオリス	0.035154	10.00%
SYMC.OQ	シマンテック	0.068188	15.00%

・ 構成比は設定時のものを表記しています。構成比は構成銘柄の株価が上下することで変わります。また、株式分割等の理由により、組入株式数が調整されることがあります。
・ サイバーセキュリティ 2 バスケットの構成銘柄の原資産コードは、一般に銘柄を認識するのに用いられるコードの一例を記載しています。現在のところeワラントウェブサイトの検索ではお使いいただけませんのでご注意ください。

自動運転関連バスケット

自動運転関連バスケットeワラントは、「自動運転の実用化推進によって恩恵を受ける可能性のある銘柄群に投資したいけれども、どの銘柄を選んだらよいか分からない」、または「お小遣い程度の金額から複数の自動運転関連株にレバレッジ投資したい」といったニーズに応えるために開発されました。他の条件が一定であることを前提とした場合、対象バスケット・インデックスの価格の上昇によって利益を期待できるコール型4銘柄と、後述のトラッカー型1銘柄があります。

原資産コード	バスケット構成銘柄	組入株式数	設定時の構成比
6594	日本電産	0.010420	10.00%
6902	デンソー	0.018641	11.00%
6908	イリソ電子工業	0.013459	10.00%
6929	日本セラミック	0.053562	10.00%
CONG.DE	コンチネンタル	0.003816	11.00%
DLPH.N	デルファイ・オートモーティブ	0.010312	11.00%
GOOG.OQ	アルファベット	0.001198	11.00%
MBLY.N	モービルアイ	0.009268	5.00%
NVDA.OQ	エヌビディア	0.028764	11.00%
VLOF.PA	ヴァレオ	0.015936	10.00%

・ 構成比は設定時のものを表記しています。構成比は構成銘柄の株価が上下することで変わります。また、株式分割等の理由により、組入株式数が調整されることがあります。
・ 自動運転関連バスケットの構成銘柄の原資産コードは、一般に銘柄を認識するのに用いられるコードの一例を記載しています。現在のところeワラントウェブサイトの検索ではお使いいただけませんのでご注意ください。

米国政策転換バスケット

米国政策転換バスケットeワラントは「米国の政策転換によって恩恵を受ける可能性のある銘柄群に投資したいけれども、どの銘柄を選んだらよいか分からない」、または「円貨のまま小額で複数の米国株にレバレッジ投資したい」といったニーズに応えるために開発されました。他の条件が一定であることを前提とした場合、対象バスケット・インデックスの価格の上昇によって利益を期待できるコール型3銘柄と、対象バスケット・インデックスの価格の下落によって利益を期待できるプット型3銘柄があります。

原資産コード	バスケット構成銘柄	組入株式数	設定時の構成比
BAC.N	バンク・オブ・アメリカ	0.047637	12.50%
CPE.N	キャロン・ペトロリアム	0.077318	12.50%
LMT.N	ロッキード・マーチン	0.004220	12.50%
MLM.N	マーチン・マリエッタ・マテリアルズ	0.004774	12.50%
MTW.N	マニトワック・カンパニー	0.175636	12.50%
NOC.N	ノースロップ・グラマン	0.004654	12.50%
RTN.N	レイセオン	0.007328	12.50%
WFC.N	ウェルズ・ファーゴ	0.019337	12.50%

・構成比は設定時のものを表記しています。構成比は構成銘柄の株価が上下することで変わります。また、株式分割等の理由により、組入株式数が調整されることがあります。
・ 米国政策転換バスケットの構成銘柄の原資産コードは、一般に銘柄を認識するのに用いられるコードの一例を記載しています。現在のところeワラントウェブサイトの検索ではお使いいただけませんのでご注意ください。

ジャパン・テクノロジーバスケット

ジャパン・テクノロジーバスケットeワラントは、「ビッグデータ解析や人工知能などの先端テクノロジーに強みを持った銘柄群に投資したいけれども、どの銘柄を選んだらよいか分からない」、または「お小遣い程度の金額から複数の日本のテクノロジー関連株にレバレッジ投資したい」といったニーズに応えるために開発されました。他の条件が一定であることを前提とした場合、対象バスケット・インデックスの価格の上昇によって利益を期待できるコール型3銘柄と、対象バスケット・インデックスの価格の下落によって利益を期待できるプット型3銘柄があります。

原資産コード	バスケット構成銘柄	組入株式数	設定時の構成比
3655.T	ブレインパッド	0.077459	10.00%
3694.T	オプティム	0.032206	10.00%
4326.T	インテージホールディングス	0.045126	10.00%
4812.T	電通国際情報サービス	0.036955	10.00%
6050.T	イー・ガーディアン	0.048614	10.00%
6088.T	シグマクシス	0.102459	10.00%
6094.T	フリークアウト・ホールディングス	0.021345	10.00%
6098.T	リクルートホールディングス	0.048852	10.00%
6758.T	ソニー	0.023652	10.00%
9984.T	ソフトバンクグループ	0.010891	10.00%

・構成比は設定時のものを表記しています。構成比は構成銘柄の株価が上下することで変わります。また、株式分割等の理由により、組入株式数が調整されることがあります。

ニアピン

商品分類	NEW	対象銘柄	ピン価格	満期日	1ワラント当たり原資産数	回号
ニアピン		ニアピン日経平均r250	17,000 円	2017/09/13	0.4	1379
ニアピン		ニアピン日経平均r250	17,250 円	2017/09/13	0.4	1380
ニアピン		ニアピン日経平均r250	17,500 円	2017/09/13	0.4	1381
ニアピン		ニアピン日経平均r250	17,750 円	2017/09/13	0.4	1382
ニアピン		ニアピン日経平均r250	18,000 円	2017/09/13	0.4	1383
ニアピン		ニアピン日経平均r250	18,250 円	2017/09/13	0.4	1384
ニアピン		ニアピン日経平均r250	18,500 円	2017/09/13	0.4	1385
ニアピン		ニアピン日経平均r250	18,750 円	2017/09/13	0.4	1386
ニアピン		ニアピン日経平均r250	19,000 円	2017/09/13	0.4	1387
ニアピン		ニアピン日経平均r250	19,250 円	2017/09/13	0.4	1388
ニアピン		ニアピン日経平均r250	19,500 円	2017/09/13	0.4	1389
ニアピン		ニアピン日経平均r250	19,750 円	2017/09/13	0.4	1390
ニアピン		ニアピン日経平均r250	20,000 円	2017/09/13	0.4	1391
ニアピン		ニアピン日経平均r250	20,250 円	2017/09/13	0.4	1392
ニアピン		ニアピン日経平均r250	20,500 円	2017/09/13	0.4	1393
ニアピン		ニアピン日経平均r250	20,750 円	2017/09/13	0.4	1394
ニアピン		ニアピン日経平均r250	21,000 円	2017/09/13	0.4	1395
ニアピン		ニアピン米ドルr2	104 円	2017/08/09	50.0	967
ニアピン		ニアピン米ドルr2	106 円	2017/08/09	50.0	968
ニアピン		ニアピン米ドルr2	108 円	2017/08/09	50.0	969
ニアピン		ニアピン米ドルr2	110 円	2017/08/09	50.0	970
ニアピン		ニアピン米ドルr2	112 円	2017/08/09	50.0	971
ニアピン		ニアピン米ドルr2	114 円	2017/08/09	50.0	972
ニアピン		ニアピン米ドルr2	116 円	2017/08/09	50.0	973
ニアピン		ニアピン米ドルr2	118 円	2017/08/09	50.0	974
ニアピン		ニアピン米ドルr2	120 円	2017/08/09	50.0	975
ニアピン		ニアピン米ドルr2	122 円	2017/08/09	50.0	976
ニアピン		ニアピン米ドルr2	124 円	2017/08/09	50.0	977
ニアピン	NEW	ニアピン米ドルr2	102 円	2017/09/13	50.0	978
ニアピン	NEW	ニアピン米ドルr2	104 円	2017/09/13	50.0	979
ニアピン	NEW	ニアピン米ドルr2	106 円	2017/09/13	50.0	980
ニアピン	NEW	ニアピン米ドルr2	108 円	2017/09/13	50.0	981
ニアピン	NEW	ニアピン米ドルr2	110 円	2017/09/13	50.0	982
ニアピン	NEW	ニアピン米ドルr2	112 円	2017/09/13	50.0	983
ニアピン	NEW	ニアピン米ドルr2	114 円	2017/09/13	50.0	984
ニアピン	NEW	ニアピン米ドルr2	116 円	2017/09/13	50.0	985
ニアピン	NEW	ニアピン米ドルr2	118 円	2017/09/13	50.0	986
ニアピン	NEW	ニアピン米ドルr2	120 円	2017/09/13	50.0	987
ニアピン	NEW	ニアピン米ドルr2	122 円	2017/09/13	50.0	988

・ニアピンの最大受取可能額は、1ワラント当たり100円に設定されており、コール型、プット型及びトラッカー型とは異なります。

・ピン価格とは、各銘柄ごとに定められる対象原資産の価格のことを言います。

・ニアピンの満期決済金額は満期参照原資産価格とピン価格が一致した場合に最大（100円）となります。
一致していない場合、満期参照原資産価格がピン価格から1銭乖離するごとに、満期決済金額は、日経平均ニアピンの場合は0.4銭、同米ドルニアピンの場合は50銭ずつ減少します。日経平均ニアピンの場合は250円以上、同米ドルニアピンの場合は2円以上、満期参照原資産価格とピン価格が乖離した場合はその満期決済金額はゼロとなります。

・ニアピンにおける1ワラント当たり原資産数とは満期決済金額（最大100円）が、満期参照原資産価格がピン価格から1銭乖離するごとに何銭減少するように設計されているかを示しています（日本国内の金融商品取引業者を通じて日本国内で取引される日経平均ニアピンの場合は0.4銭、同米ドルニアピンの場合は50銭ずつ減少します。ただし、満期決済金額は0円以上となります）。

最新の銘柄情報は、eワラントウェブサイト(www.ewarrant.co.jp)でご確認下さい。

トラッカー

商品分類	NEW	銘柄名	対象原資産	権利行使価格	満期日	1ワラント当たり原資産数	回号
トラッカー		日経平均プラス5倍 トラッカー	日経平均	13,000 円	2017/09/13	0.000500000	23
トラッカー		日経平均プラス5倍 トラッカー	日経平均	14,000 円	2017/09/13	0.000500000	24
トラッカー		日経平均プラス5倍 トラッカー	日経平均	15,000 円	2017/09/13	0.000500000	25
トラッカー		日経平均マイナス3倍 トラッカー	日経平均	19,000 円	2017/09/13	0.000500000	25
トラッカー		日経平均マイナス3倍 トラッカー	日経平均	20,000 円	2017/09/13	0.000500000	26
トラッカー		日経平均マイナス3倍 トラッカー	日経平均	21,000 円	2017/09/13	0.000500000	27
トラッカー		金リンク債プラス5倍 トラッカー	金リンク債	3,500 円	2018/02/14	0.002000000	10
トラッカー		金リンク債プラス5倍 トラッカー	金リンク債	4,000 円	2018/02/14	0.002000000	11
トラッカー		金リンク債プラス5倍 トラッカー	金リンク債	4,400 円	2018/02/14	0.002000000	12
トラッカー		金リンク債マイナス3倍 トラッカー	金リンク債	5,000 円	2018/02/14	0.002000000	7
トラッカー		金リンク債マイナス3倍 トラッカー	金リンク債	5,300 円	2018/02/14	0.002000000	8
トラッカー		銅リンク債プラス5倍 トラッカー	銅リンク債	4,600 米ドル	2017/08/09	0.000010000	5
トラッカー		銅リンク債プラス5倍 トラッカー	銅リンク債	4,600 米ドル	2018/01/10	0.000010000	7
トラッカー		銅リンク債プラス5倍 トラッカー	銅リンク債	5,400 米ドル	2017/08/09	0.000010000	6
トラッカー		銅リンク債プラス5倍 トラッカー	銅リンク債	5,400 米ドル	2018/01/10	0.000010000	8
トラッカー		銅リンク債マイナス3倍 トラッカー	銅リンク債	6,400 米ドル	2017/08/09	0.000010000	4
トラッカー		銅リンク債マイナス3倍 トラッカー	銅リンク債	6,400 米ドル	2018/01/10	0.000010000	5
トラッカー		パラジウムリンク債プラス5倍 トラッカー	パラジウムリンク債	2,500 円	2017/10/11	0.002000000	8
トラッカー		自動運転関連バスケット トラッカー	自動運転関連バスケット	1 円	2017/11/08	0.005000000	1

・ 金トラッカーは、金リンク債を対象とするカバードワラント、パラジウムトラッカーは、パラジウムリンク債を対象とするカバードワラント、銅トラッカーは、銅リンク債を対象とするカバードワラントです。

・プラス5倍トラッカー及びマイナス3倍トラッカーは買取価格が対象原資産の変動幅に1ワラント当たり原資産数を乗じた額のプラス5倍及びマイナス3倍にほぼ連動するトラッカーです。ただし、配当落ち日前後等においては連動しません。また、あくまで基準とする価格からの変動幅（値幅）への連動を目指すものであるため、買取価格の変動率は対象原資産の変動率のプラス5倍またはマイナス3倍にはならない点に注意が必要です。レバレッジトラッカーは、買取価格が一度でも1円を下回った場合、満期決済金額が確定かつ固定され、当該1円以下の固定価格による買取のみが行われます（以下、「自動ロスカット」といいます）。なお、自動ロスカットが実行される前段階として、原則として、新規の販売を停止して買取のみを受け付けます（レバレッジトラッカーの詳細については外国証券情報「第四部 第2事業の概況等に関する特別記載事項4. トラッカーに関する情報」にて定義されています）。

・自動運転関連バスケットの詳細については、eワラント一覧の25ページをご参照ください。

最新の銘柄情報は、eワラントウェブサイト(www.ewarrant.co.jp)でご確認下さい。

ライセンス契約に関する免責事項

日経平均株価（日経平均）は、株式会社日本経済新聞社によって独自に開発された手法によって、算出される著作物であり、株式会社日本経済新聞社は、日経平均自体及び日経平均を算定する手法に対して、著作権その他一切の知的財産権を有する。
「日経」及び日経平均を示す標章に関する商標権その他の知的財産権は、全て株式会社日本経済新聞社に帰属する。
本ワラントは、発行会社の責任のもとで組成・運用・販売されるものであり、株式会社日本経済新聞社は、本ワラントを保証するものではなく、本ワラントに関して、一切の責任を負わない。
株式会社日本経済新聞社は、日経平均を継続的に公表する義務を負うものではなく、公表の誤謬、遅延又は中断に関して、責任を負わない。
株式会社日本経済新聞社は、日経平均の構成銘柄、計算方法、その他、日経平均の内容を変える権利及び公表を停止する権利を有している。

The Hang Seng Index and Hang Seng China Enterprises Index (the "Index(es)") is/are published and compiled by Hang Seng Indexes Company Limited pursuant to a licence from Hang Seng Data Services Limited. The mark(s) and name(s) Hang Seng Index and Hang Seng China Enterprises Index are proprietary to Hang Seng Data Services Limited. Hang Seng Indexes Company Limited and Hang Seng Data Services Limited have agreed to the use of, and reference to, the Index(es) by eWARRANT FUND LTD. in connection with Warrants (the "Product"). **BUT NEITHER HANG SENG INDEXES COMPANY LIMITED NOR HANG SENG DATA SERVICES LIMITED WARRANTS OR REPRESENTS OR GUARANTEES TO ANY BROKER OR HOLDER OF THE PRODUCT OR ANY OTHER PERSON (i) THE ACCURACY OR COMPLETENESS OF ANY OF THE INDEX(ES) AND ITS COMPUTATION OR ANY INFORMATION RELATED THERETO; OR (ii) THE FITNESS OR SUITABILITY FOR ANY PURPOSE OF ANY OF THE INDEX(ES) OR ANY COMPONENT OR DATA COMPRISED IN IT; OR (iii) THE RESULTS WHICH MAY BE OBTAINED BY ANY PERSON FROM THE USE OF ANY OF THE INDEX(ES) OR ANY COMPONENT OR DATA COMPRISED IN IT FOR ANY PURPOSE, AND NO WARRANTY OR REPRESENTATION OR GUARANTEE OF ANY KIND WHATSOEVER RELATING TO ANY OF THE INDEX(ES) IS GIVEN OR MAY BE IMPLIED.** The process and basis of computation and compilation of any of the Index(es) and any of the related formula or formulae, constituent stocks and factors may at any time be changed or altered by Hang Seng Indexes Company Limited without notice. **TO THE EXTENT PERMITTED BY APPLICABLE LAW, NO RESPONSIBILITY OR LIABILITY IS ACCEPTED BY HANG SENG INDEXES COMPANY LIMITED OR HANG SENG DATA SERVICES LIMITED (i) IN RESPECT OF THE USE OF AND/OR REFERENCE TO ANY OF THE INDEX(ES) BY eWARRANT FUND LTD. IN CONNECTION WITH THE PRODUCT; OR (ii) FOR ANY INACCURACIES, OMISSIONS, MISTAKES OR ERRORS OF HANG SENG INDEXES COMPANY LIMITED IN THE COMPUTATION OF ANY OF THE INDEX(ES); OR (iii) FOR ANY INACCURACIES, OMISSIONS, MISTAKES, ERRORS OR INCOMPLETENESS OF ANY INFORMATION USED IN CONNECTION WITH THE COMPUTATION OF ANY OF THE INDEX(ES) WHICH IS SUPPLIED BY ANY OTHER PERSON; OR (iv) FOR ANY ECONOMIC OR OTHER LOSS WHICH MAY BE DIRECTLY OR INDIRECTLY SUSTAINED BY ANY BROKER OR HOLDER OF THE PRODUCT OR ANY OTHER PERSON DEALING WITH THE PRODUCT AS A RESULT OF ANY OF THE AFORESAID, AND NO CLAIMS, ACTIONS OR LEGAL PROCEEDINGS MAY BE BROUGHT AGAINST HANG SENG INDEXES COMPANY LIMITED AND/OR HANG SENG DATA SERVICES LIMITED** in connection with the Product in any manner whatsoever by any broker, holder or other person dealing with the Product. Any broker, holder or other person dealing with the Product does so therefore in full knowledge of this disclaimer and can place no reliance whatsoever on Hang Seng Indexes Company Limited and Hang Seng Data Services Limited. For the avoidance of doubt, this disclaimer does not create any contractual or quasi-contractual relationship between any broker, holder or other person and Hang Seng Indexes Company Limited and/or Hang Seng Data Services Limited and must not be construed to have created such relationship.

The Tokyo Stock Exchange Mothers Index Value and the Tokyo Stock Exchange Mothers Index mark are subject to the proprietary rights owned by the Tokyo Stock Exchange, Inc. and the Tokyo Stock Exchange, Inc. owns all rights and know-how relating to the Tokyo Stock Exchange Mothers Index such as calculation, publication and use of the Tokyo Stock Exchange Mothers Index Value and relating to the Tokyo Stock Exchange Mothers Index mark.
The Tokyo Stock Exchange, Inc. shall reserve the rights to change the methods of calculation or publication, to cease the calculation or publication of the Tokyo Stock Exchange Mothers Index Value or to change the Tokyo Stock Exchange Mothers Index mark or cease the use thereof.
The Tokyo Stock Exchange, Inc. makes no warranty or representation whatsoever, either as to the results stemmed from the use of the Tokyo Stock Exchange Mothers Index Value and the Tokyo Stock Exchange Mothers Index mark or as to the figure at which Tokyo Stock Exchange Mothers Index Value stands on any particular day.
The Tokyo Stock Exchange, Inc. gives no assurance regarding accuracy or completeness of the Tokyo Stock Exchange Mothers Index Value and data contained therein. Further, the Tokyo Stock Exchange, Inc. shall not be liable for the miscalculation, incorrect publication, delayed or interrupted publication of the Tokyo Stock Exchange Mothers Index Value.
No Licensed Products are in any way sponsored, endorsed or promoted by the Tokyo Stock Exchange, Inc.
The Tokyo Stock Exchange, Inc. shall not bear any obligation to give an explanation of the Licensed Product or an advice on investments to any purchaser of the Licensed Product or to the public.
The Tokyo Stock Exchange, Inc. neither selects specific stocks or groups thereof nor takes into account any needs of the issuing company or any purchaser of the Licensed Product, for calculation of the Tokyo Stock Exchange Mothers Index Value.
Including but not limited to the foregoing, the Tokyo Stock Exchange, Inc. shall not be responsible for any damage resulting from the issue and sale of the Licensed Product.

The "KOSPI 200 Index" is a product of S&P Dow Jones Indices LLC or its affiliates ("SPDJI") and Korea Exchange, Inc. ("KRX"), and has been licensed for use by eWarrant Fund Ltd. ("EWF"). Standard & Poor's ® and S&P® are registered trademarks of Standard & Poor's Financial Services LLC ("S&P") and Dow Jones® is a registered trademark of Dow Jones Trademark Holdings LLC ("Dow Jones"). KOSPI 200 Index is a trademark of KRX. The trademarks have been licensed to SPDJI and have been sublicensed for use for certain purposes by EWF. The Warrant(s) are not sponsored, endorsed, sold or promoted by SPDJI, Dow Jones, S&P, any of their respective affiliates (collectively, "S&P Dow Jones Indices") or KRX. Neither S&P Dow Jones Indices nor KRX make any representation or warranty, express or implied, to the owners of the Warrant(s) or any member of the public regarding the advisability of investing in securities generally or in Warrant(s) particularly or the ability of the KOSPI 200 Index to track general market performance. S&P Dow Jones Indices [and KRX] only relationship to EWF with respect to the KOSPI 200 Index is the licensing of the Index and certain trademarks, service marks and/or trade names of S&P Dow Jones Indices and/or its licensors. The KOSPI 200 Index is determined, composed and calculated by S&P Dow Jones Indices or KRX without regard to EWF or the Warrant(s). S&P Dow Jones Indices and KRX have no obligation to take the needs of EWF or the owners of Warrant(s) into consideration in determining, composing or calculating the KOSPI 200 Index. Neither S&P Dow Jones Indices nor KRX are responsible for and have not participated in the determination of the prices, and amount of Warrant(s) or the timing of the issuance or sale of Warrant(s) or in the determination or calculation of the equation by which Warrant(s) are to be converted into cash, surrendered or redeemed, as the case may be. S&P Dow Jones Indices and KRX have no obligation or liability in connection with the administration, marketing or trading of Warrant(s). There is no assurance that investment products based on the KOSPI 200 Index will accurately track index performance or provide positive investment returns. S&P Dow Jones Indices LLC is not an investment advisor. Inclusion of a security within an index is not a recommendation by S&P Dow Jones Indices to buy, sell, or hold such security, nor is it considered to be investment advice.
NEITHER S&P DOW JONES INDICES NOR KRX GUARANTEES THE ADEQUACY, ACCURACY, TIMELINESS AND/OR THE COMPLETENESS OF THE KOSPI 200 INDEX OR ANY DATA RELATED THERETO OR ANY COMMUNICATION, INCLUDING BUT NOT LIMITED TO, ORAL OR WRITTEN COMMUNICATION (INCLUDING ELECTRONIC COMMUNICATIONS) WITH RESPECT THERETO. S&P DOW JONES INDICES AND KRX SHALL NOT BE SUBJECT TO ANY DAMAGES OR LIABILITY FOR ANY ERRORS, OMISSIONS, OR DELAYS THEREIN. S&P DOW JONES INDICES AND KRX MAKES NO EXPRESS OR IMPLIED WARRANTIES, AND EXPRESSLY DISCLAIMS ALL WARRANTIES, OF MERCHANTABILITY OR FITNESS FOR A PARTICULAR PURPOSE OR USE OR AS TO RESULTS TO BE OBTAINED BY EWF, OWNERS OF THE WARRANT(S), OR ANY OTHER PERSON OR ENTITY FROM THE USE OF THE KOSPI 200 INDEX OR WITH RESPECT TO ANY DATA RELATED THERETO. WITHOUT LIMITING ANY OF THE FOREGOING, IN NO EVENT WHATSOEVER SHALL S&P DOW JONES INDICES OR KRX BE LIABLE FOR ANY INDIRECT, SPECIAL, INCIDENTAL, PUNITIVE, OR CONSEQUENTIAL DAMAGES INCLUDING BUT NOT LIMITED TO, LOSS OF PROFITS, TRADING LOSSES, LOST TIME OR GOODWILL, EVEN IF THEY HAVE BEEN ADVISED OF THE POSSIBILITY OF SUCH DAMAGES, WHETHER IN CONTRACT, TORT, STRICT LIABILITY, OR OTHERWISE. THERE ARE NO THIRD PARTY BENEFICIARIES OF ANY AGREEMENTS OR ARRANGEMENTS BETWEEN S&P DOW JONES INDICES AND EWF, OTHER THAN THE LICENSORS OF S&P DOW JONES INDICES.

The TOPIX Index Value and the TOPIX Marks are subject to the proprietary rights owned by the Tokyo Stock Exchange, Inc. and the Tokyo Stock Exchange, Inc. owns all rights and know-how relating to the TOPIX such as calculation, publication and use of the TOPIX Index Value and relating to the TOPIX Marks.
The Tokyo Stock Exchange, Inc. shall reserve the rights to change the methods of calculation or publication, to cease the calculation or publication of the TOPIX Index Value or to change the TOPIX Marks or cease the use thereof.
The Tokyo Stock Exchange, Inc. makes no warranty or representation whatsoever, either as to the results stemmed from the use of the TOPIX Index Value and the TOPIX Marks or as to the figure at which TOPIX Index Value stands on any particular day.
The Tokyo Stock Exchange, Inc. gives no assurance regarding accuracy or completeness of the TOPIX Index Value and data contained therein. Further, the Tokyo Stock Exchange, Inc. shall not be liable for the miscalculation, incorrect publication, delayed or interrupted publication of the TOPIX Index Value.
No Licensed Product are in any way sponsored, endorsed or promoted by the Tokyo Stock Exchange, Inc.
The Tokyo Stock Exchange, Inc. shall not bear any obligation to give an explanation of the Licensed Product or an advice on investments to any purchaser of the Licensed Product or to the public.
The Tokyo Stock Exchange, Inc. neither selects specific stocks or groups thereof nor takes into account any needs of the issuing company or any purchaser of the Licensed Product, for calculation of the TOPIX Index Value.
Including but not limited to the foregoing, the Tokyo Stock Exchange, Inc. shall not be responsible for any damage resulting from the issue and sale of the Licensed Product.

本資料に掲載されている内容の著作権は、原則としてeワラントMMに帰属する。
なお、銘柄一覧におけるGOOG（アルファベット）はAlphabet Inc（アルファベット社）が発行するクラスC株式（GOOG.OQ、議決権なし）を指し、クラスA株式（GOOGL.OQ、議決権あり）とは異なる。

本資料を無断で複製、翻訳、翻案、公衆送信、出版、販売、貸与等を行うことは、方法の如何を問わず固く禁じる。
© Copyright 2017, eWarrant Japan Securities K.K. All rights reserved.

外国証券情報
（2017.07）

第一部　発行者情報
1）　発行者の名称及び概要
2）　発行者の本店所在地
3）　発行者設立の準拠法、法的地位及び設立年
4）　決算期
5）　事業の内容
6）　経理の概要
7）　監査法人
8）　主な出資者
9）　タイガー・トラストからの支援
10）タイガー・トラストと関係法人の概要
11）発行者の関係会社

第二部　証券情報
1）　有価証券の名称
2）　発行地及び上場・非上場の区分
3）　発行日
4）　オプションの内容
5）　オプションの行使の方法及び条件
6）　決済の方法
7）　格付に関する事項及び当該格付に係る格付機関の名称
8）　カバードワラントの発行の仕組み
9）　リスク
10）その他オプションにつき投資者の判断に重要な影響を及ぼす事項
11）オプションの行使の対象となる有価証券の概要
12）オプションの行使の対象となる有価証券の発行者の企業情報
13）その他当該有価証券につき投資者の判断に重要な影響を及ぼす事項
14）当該カバードワラントに係る金融商品又は金融指標に関する情報

第三部　投資者の投資判断に重要な影響を及ぼす事実の有無

第四部　その他の証券情報
第1 カバードワラントの内容等
1 各銘柄の内容
2 各銘柄の詳細
1）eワラントの銘柄詳細
2）ニアピンの銘柄詳細
3）トラッカーの銘柄詳細
3 各銘柄共通の事項
4 ［参考］発行会社のワラント発行プログラム要綱（英文）
第2 外国証券売り出しに関する特別記載事項
1 各銘柄共通の情報
2 eワラントに関する情報
3 ニアピンに関する情報
4 トラッカーに関する情報
第3 対象原資産に関する情報
第4 指数等の情報

別表
別紙　カバードワラントのミストレード及び約定取消し取引に関する規程

外国証券情報（2017.7）

第一部　発　行　者　情　報

1)発行者の名称及び概要
eワラント・ファンド・リミテッド　（eWarrant Fund Ltd.、以下「eワラント・ファンド」という）はケイマン諸島における特別目的事業体として設立された。eワラント・ファンドにより授権された出資証券は100,000米ドルが通常の出資証券（0.01米ドル10,000,000株）と経営出資証券（0.01米ドル1,000株）に分かれている。eワラント・ファンドの子会社は存在しない。

2)発行者の本店所在地
ケイマン諸島 KY1-9005 グランド・ケイマン、ジョージ・タウン、エルジン・アベニュー190、インタートラスト・コーポレート・サービシズ・ケイマン・リミテッド気付
(c/o Intertrust Corporate Services Cayman Limited, 190 Elgin Avenue, George Town, Grand Cayman KY1-9005, Cayman Islands)

3)発行者設立の準拠法、法的地位及び設立年
発行者設立の準拠法：ケイマン諸島会社法
法的地位：　ケイマン諸島における特例有限責任会社（Limited liability company）
設立年：2009年6月24日
登録番号：　WK-227603

4)決算期
毎年12月31日

5)事業の内容
eワラント・ファンドの主たる業務は有価証券の発行業務である。
eワラント・ファンドは有価証券の発行業務以外の事業は行わず、有価証券の発行業務に関連するデリバティブの取引業務を行う。また、その出資証券に関して配当を行うことはない。eワラント・ファンドは剰余金の蓄積を行うことはない。発行される有価証券はeワラント・ファンドとの権利義務に関するものであり、他者との権利義務を定めるものではない。

6)経理の概要
主要な財務データ（2016年12月31日現在、単位：千米ドル）

総資産	25,105
負債	50
株主資本	25,055
売上高	190
純利益	25

7)監査法人
eワラント・ファンドの監査法人はアーンスト・アンド・ヤングである。同監査法人はケイマン諸島で監査業務を行う資格のある公認会計士である。

8)主な出資者
タイガー・ホールディングス・リミテッド100％であり、同社はタイガー・トラストの100％子会社である。

9)タイガー・トラストからの支援
最終投資家によって保有されているポジションにかかる日次のリスク・エクスポージャーに対して、ポジション評価額の3～5倍程度のリスクをカバーするために十分な資金をeワラント・ファンドに対して供給する。この資産はタイガー・トラストにより保有されている出資持分から完全に分離される。また、タイガー・トラストはeワラント・ファンドが更なる信用力の補完が必要な状況と判断すれば、eワラント・ファンドの資本金を増額させる予定である。

10)タイガー・トラストと関係法人の概要
タイガー・トラストは2004年に設立されたケイマン諸島の信託である。タイガー・トラストは2011年12月31日時点において、312百万米ドル以上の純資産を保有し、投資を行っている。タイガー・トラストは、直接的又は間接的に、eワラント証券株式会社、エボリューション・キャピタル・マネジメント（自己勘定取引及び投資ファンド運営）やトラ・トレーディング・サービシズ（金融システム開発及び取引執行システム運営）を含む様々な会社に主要株主として出資している。タイガー・トラストはeワラント業務の関連会社に対して、主要株主としてそれらの経理状況が当該業務を行うために十分であるように最大限の支援を続けていく見込みである。

eワラント証券株式会社：
eワラント証券株式会社は、タイガー・トラストによって設立された法人で、国内における第一種金融商品取引業者及び投資運用業者（登録番号：関東財務局長（金商）第2526号　加入協会：日本証券業協会）である。eワラント・インターナショナル・リミテッド等に対する投資運用業を行う。

eワラント・インターナショナル・リミテッド：
eワラント・インターナショナル・リミテッドは、タイガー・ホールディングス・リミテッドの100%子会社であり、カバード・ワラントのマーケット・メイク業務を行う。また、この外国証券情報の交付による勧誘の対象となるカバードワラントの計算代理人を務める。

エボリューション・キャピタル・マネジメント（EVO）：
EVOは2002年に設立され、自己勘定によるトレーディング、ボラティリティ・トレーディング、非上場証券への出資の分野におけるアセット・マネジメント業務及び自己資金による投資業務を行っている。EVOの本社はロサンゼルスにあり、関連会社が東京と香港にある。

トラ・トレーディング・サービシズ（TORA）：
TORA はアジアにおいて機関投資家に対して広範に及ぶトレーディング・プラットフォームを提供している。Tora Compass は TORA の基幹商品であり、アジアにおける複数の市場、複数のブローカー、複数の商品を包括する電子トレーディング・プラットフォームである。

EVOLUTION JAPAN株式会社：
EVOLUTION JAPAN株式会社は、タイガー・ホールディングス・リミテッドの100%子会社であり、国内における商品先物取引業者並びに金融商品仲介業者（登録番号：関東財務局長（金仲）第662号　加入協会：日本商品先物取引協会）である。商品先物取引法に基づく商品取引所における上場商品の売買取引及び売買取引受託業務等を行っている。

EVOLUTION JAPAN証券株式会社：
タイガー・ホールディングス・リミテッドの100%子会社であり、国内における第一種及び第二種金融商品取引業者（登録番号：関東財務局長（金商）第20号　加入協会：日本証券業協会）である。リテール向け証券営業及び投資銀行業務を行う。

EVOLUTION JAPANアセットマネジメント株式会社：
タイガー・ホールディングス・リミテッドの100%子会社であり、国内における投資運用業者（登録番号：関東財務局長（金商）第1922号　加入協会：日本投資顧問業協会）である。顧客に対して投資運用業を行う。

12. 発行者の関係会社

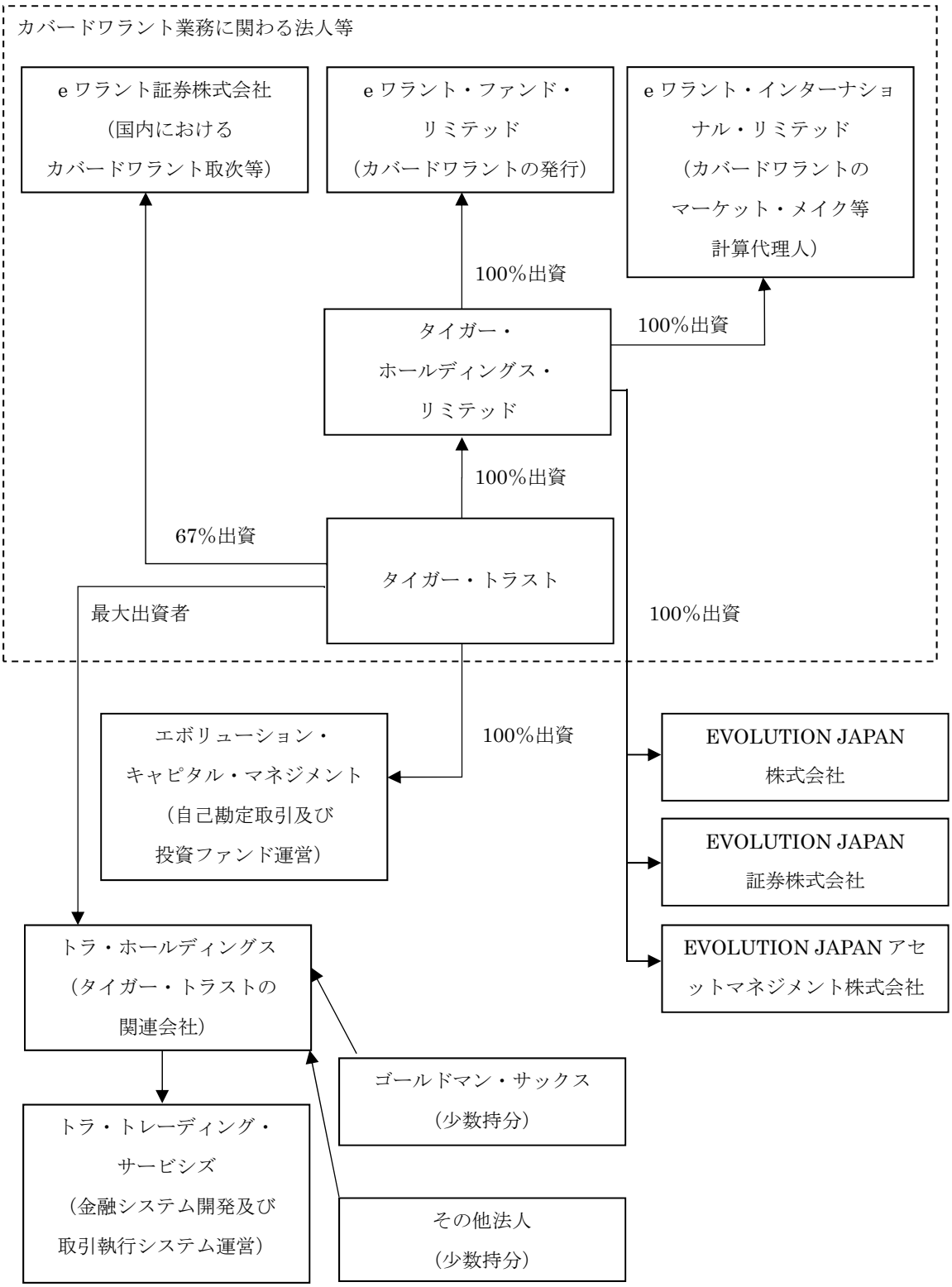
カバードワラント業務に関わる法人等
e ワラント証券株式会社
（国内における
カバードワラント取次等）
e ワラント・ファンド・
リミテッド
（カバードワラントの発行）
e ワラント・インターナショ
ナル・リミテッド
（カバードワラントの
マーケット・メイク等
計算代理人）
100%出資
100%出資
タイガー・
ホールディングス・
リミテッド
100%出資
67%出資
タイガー・トラスト
最大出資者
100%出資
100%出資
エボリューション・
キャピタル・マネジメント
（自己勘定取引及び
投資ファンド運営）
EVOLUTION JAPAN
株式会社
EVOLUTION JAPAN
証券株式会社
EVOLUTION JAPAN アセ
ットマネジメント株式会社
トラ・ホールディングス
（タイガー・トラストの
関連会社）
ゴールドマン・サックス
（少数持分）
トラ・トレーディング・
サービシズ
（金融システム開発及び
取引執行システム運営）
その他法人
（少数持分）

第二部　証　券　情　報

1）有価証券の名称：
下記「第四部 第1 カバードワラントの内容等 1.各銘柄の内容」参照
2）発行地及び上場・非上場の区分：
ユーロ市場（非上場）
3）発行日：
下記「第四部 第1 カバードワラントの内容等 2.各銘柄の詳細」参照
4）オプションの内容：
この外国証券情報の交付による勧誘の対象となるカバードワラントは、下記「第四部 第 3 対象原資産に関する情報」記載の対象原資産あるいは下記「第四部 第 4 指数等の情報」記載の対象株価指数を対象としたヨーロピアン・コール型、ヨーロピアン・プット型、ニアピン型及びトラッカー型カバードワラントである。また、ヨーロピアン型ワラントとは、下記 5)に記載の手続に従い、満期日にのみ行使できるタイプのオプションを表章するワラントをいう。

e ワラント
満期日にイン・ザ・マネーの状態にあれば自動的に権利行使され現金で決済される。決済の方法は下記 5)に記載のとおりである。なお、コール型（プット型）の場合対象原資産の市場価格が各銘柄ごとに予め定められた価格（「権利行使価格」）を超えるとき（下回るとき）、その e ワラントはイン・ザ・マネーであるという。

ニアピン
満期日にイン・ザ・マネーの状態にあれば自動的に権利行使され現金で決済される。決済の方法は下記 5)に記載のとおりである。なお、ニアピン型の場合対象原資産の市場価格のピン価格（各銘柄ごとに予め定められた対象原資産の価格）からの乖離額（但し 0 円以上）が、最大満期決済金額を 1 ワラント当たり原資産数で除した金額よりも小さい場合、そのニアピンはイン・ザ・マネーであるという。

トラッカー
満期日にイン・ザ・マネーの状態にあれば自動的に権利行使され現金で決済される。決済の方法は下記 5)に記載のとおりである。なお、トラッカー型の場合、対象原資産の市場価格が権利行使価格を超えるとき、そのトラッカーはイン・ザ・マネーであるという。**ただし、プラス 5 倍トラッカー及びマイナス 3 倍トラッカーの決済の方法は他のトラッカー型と異なり、下記「第四部 第 2 外国証券売り出しに関する特別記載事項 4. トラッカーに関する情報」にて定義されている。**

5）オプションの行使請求の方法・条件：
e ワラント
e ワラントはコール型の場合、満期日において、満期日の対象原資産価格（満期参照原資産価格。下記「第四部 第 1 カバードワラントの内容等 2.各銘柄の詳細」にて定義されている。）が権利行使価格を上回る場合（イン・ザ・マネー）（プット型の場合、満期日において、満期参照原資産価格が権利行使価格を下回る場合）に自動的に行使され、発行会社は e ワラント所持人に対して満期決済金額を支払う。コール型の場合、「満期決済金額」は 1 対象原資産につき、満期参照原資産価格が権利行使価格を上回る場合におけるその差額（権利行使価格が日本円以外の場合は、これに現地時間における満期参照原資産価格算出時の為替スポットレートを乗じたもの）である。（プット型の場合「満期決済金額」は、1 対象原資産につき、満期参照原資産価格が権利行使価格を下回る場合におけるその差額（権利行使価格が日本円以外の場合は、これに現地時間における満期参照原資産価格算出時の為替スポットレートを乗じたもの）である。）その他の条件については、下記「第四部 第 1 カバードワラントの内容等 1.各銘柄の内容」参照。

ニアピン
ニアピンは、満期日において、イン・ザ・マネーの場合に自動的に行使され、発行会社はニアピン所持人に対して満期決済金額を支払う。「満期決済金額」は 1 ワラントにつき、ピン価格と満期参照原資産価格の乖離額に 1 ワラント当たり原資産数を乗じた金額を最大満期決済金額から減じた額（但し 0 円以上）である。満期決済金額の詳細は、下記「第四部 第 2 外国証券売り出しに関する特別記載事項 3. ニアピンに関する情報」、その他の条件については、下記「第四部 第 1 カバードワラントの内容等 1.各銘柄の内容」参照。

トラッカー
トラッカーは満期日において、満期参照原資産価格が権利行使価格を上回る場合（イン・ザ・マネー）に自動的に行使され、発行会社はトラッカー所持人に対して満期決済金額を支払う。「満期決済金額」は 1 対象原資産につき、満期参照原

資産価格が権利行使価格を上回る場合におけるその差額（権利行使価格が日本円以外の場合は、これに現地時間における満期参照原資産価格算出時の為替スポットレートを乗じたもの）である。その他の条件については、下記「第四部 第1 カバードワラントの内容等 1.各銘柄の内容」参照。

6）決済の方法：

発行会社のワラント発行プログラム（以下「本プログラム」という）に規定される、クリアリングシステムを通じた決済又は登録機関による決済が行われる。

（本プログラム GENERAL TERMS AND CONDITIONS OF THE INSTRUMENTS, 10. Transfersに記載。本プログラム（英文）は以下のURLを通じて参照できる。https://www.ewarrant.co.jp/download/program.pdf

7）格付けに関する事項：

本ワラントは、格付を取得する予定はない。

8） カバードワラントの発行の仕組み：

本ワラントは、本プログラムに基づき発行される。本プログラムの設定は、発行会社の取締役会により 2013 年 12 月 16 日付けで授権されている。

9）リスク：

下記「第四部 第2外国証券売り出しに関する特別記載事項」参照。

10）その他オプションにつき投資者の判断に重要な影響を及ぼす事項：

下記「第四部 第2外国証券売り出しに関する特別記載事項」参照。

11）オプションの行使の対象となる有価証券の概要：

下記「第四部 第3 対象原資産に関する情報」参照。

12）オプションの行使の対象となる有価証券の発行者の企業情報：

下記「第四部 第3 対象原資産に関する情報」参照。

13）その他当該有価証券につき投資者の判断に重要な影響を及ぼす事項：

下記「第四部 第2外国証券売り出しに関する特別記載事項」及び「第四部 第3 対象原資産に関する情報」参照。

14）当該カバードワラントに係る金融商品又は金融指標に関する情報：

下記「第四部 第4 指数等の情報」参照。

第三部　投資者の投資判断に重要な影響を及ぼす事実の有無

特定証券情報等の提供又は公表に関する内閣府令第 15 条第 1 項各号に掲げる場合に該当する事実はない。

第四部　その他の証券情報

第1　カバードワラントの内容等

1. 各銘柄の内容

この外国証券情報の交付による勧誘の対象となるカバードワラント（以下「本ワラント」という）を以下に記載する。**なお、本ワラントはその性質から「e ワラント」（コール型及びプット型）、「ニアピン」（ニアピン型）及び「トラッカー」（トラッカー型）の 3 種に分類される。**

(1)国内個別株式等を対象原資産とする円建コール型ワラント（「e ワラント（国内個別株コール型）」）	686 種類
(2)国内個別株式等を対象原資産とする円建プット型ワラント（「e ワラント（国内個別株プット型）」）	470 種類
(3)外国個別株式等を対象原資産とする円建コール型ワラント（「e ワラント（外国個別株コール型）」）	76 種類
(4)外国個別株式等を対象原資産とする円建プット型ワラント（「e ワラント（外国個別株プット型）」）	64 種類
(5)外国為替リンク債を対象原資産とする円建コール型ワラント（「e ワラント（為替リンク債コール型）」）	178 種類
(6)外国為替リンク債を対象原資産とする円建プット型ワラント（「e ワラント（為替リンク債プット型）」）	169 種類
(7)コモディティリンク債を対象原資産とする円建コール型ワラント（「e ワラント（コモディティリンク債コール型）」）	53 種類
(8)コモディティリンク債を対象原資産とする円建プット型ワラント（「e ワラント（コモディティリンク債プット型）」）	41 種類
(9)株価指数を対象原資産とする円建コール型ワラント（「e ワラント（株価指数コール型）」）	141 種類
(10)株価指数を対象原資産とする円建プット型ワラント（「e ワラント（株価指数プット型）」）	131 種類
(11)一定の株式の組み合わせによる指数を対象原資産とする円建コール型ワラント（「e ワラント（個	13 種類

別株式バスケットコール型）」）	
(12)一定の株式の組み合わせによる指数を対象原資産とする円建プット型ワラント（「ｅワラント（個別株式バスケットプット型）」）	6 種類
(13)株価指数を対象原資産とする円建ニアピン型ワラント（「ニアピン（株価指数ニアピン型）」）	22 種類
(14)外国為替リンク債を対象原資産とする円建ニアピン型ワラント（「ニアピン（為替リンク債ニアピン型）」）	17 種類
(15)株価指数、国内個別株式等、外国為替リンク債、コモディティリンク債及び一定の株式の組み合わせによる指数を対象原資産とする円建トラッカー型ワラント（「トラッカー」）	19 種類

（注 1）国内個別株式等には国内不動産投資信託証券が含まれる。
（注 2）コール型（プット型）ワラントとは、将来、ある対象原資産を予め定められた価格（権利行使価格）で買う（売る）ことができるタイプのオプションを表章したカバードワラントをいい、本ワラントでは、当該オプションの行使により支払われる満期決済金額がコール型の場合は１対象原資産当たり「満期日の対象原資産価格（以下「満期参照原資産価格」という）－権利行使価格」（但し 0 円以上）に為替スポットレート（権利行使価格が日本円以外の場合）を乗じた金額、プット型の場合は１対象原資産当たり「権利行使価格－満期参照原資産価格」（但し 0 円以上）に為替スポットレート（権利行使価格が日本円以外の場合）を乗じた金額となるものをいう。
（注 3）ｅワラント（為替リンク債コール型）及びｅワラント（為替リンク債プット型）を「為替ｅワラント」と称する。為替ｅワラントコール型には対象通貨別に、米ドルｅワラント（米ドル高型）、ユーロｅワラント（ユーロ高型）、豪ドルｅワラント（豪ドル高型）、英ポンドｅワラント（英ポンド高型）、カナダドルｅワラント（カナダドル高型）、ニュージーランドドルｅワラント（ニュージーランドドル高型）及び南アフリカランドｅワラント（南アフリカランド高型）が、為替ｅワラントプット型には、米ドルｅワラント（米ドル安型）、ユーロｅワラント（ユーロ安型）、豪ドルｅワラント（豪ドル安型）、英ポンドｅワラント（英ポンド安型）、カナダドルｅワラント（カナダドル安型）、ニュージーランドドルｅワラント（ニュージーランドドル安型）及び南アフリカランドｅワラント（南アフリカランド安型）がある。
（注 4）ｅワラント（コモディティリンク債コール型）及びｅワラント（コモディティリンク債プット型）を「コモディティｅワラント」と称する。
（注 5）コモディティｅワラントのうち、ｅワラント（WTI 原油先物リンク債コール型）及びｅワラント（WTI 原油先物リンク債プット型）を「原油（WTI）ｅワラント」と称する。なお、WTI 原油先物とはニューヨーク・マーカンタイル取引所で取引される Light, Sweet Crude Oil futures contract を指す。
（注 6）コモディティｅワラントのうち、ｅワラント（ブレント原油先物リンク債コール型）及びｅワラント（ブレント原油先物リンク債プット型）を「原油（Brent）ｅワラント」と称する。なお、ブレント原油先物とは ICE フューチャーズ・ヨーロッパ（ICE Futures Europe）で取引される Brent Crude Oil futures contract を指す。
（注 7）コモディティｅワラントのうち、ｅワラント（金リンク債コール型）及びｅワラント（金リンク債プット型）を「金ｅワラント」と称する。
（注 8）コモディティｅワラントのうち、ｅワラント（プラチナリンク債コール型）及びｅワラント（プラチナリンク債プット型）を「プラチナｅワラント」と称する。
（注 9）コモディティｅワラントのうち、ｅワラント（コーン先物リンク債コール型）及びｅワラント（コーン先物リンク債プット型）を「コーンｅワラント」と称する。なお、コーン先物とはシカゴ商品取引所(CBOT)で取引される Corn futures contract を指す。
（注 10）ｅワラント（株価指数コール型）及びｅワラント（株価指数プット型）を「株価指数ｅワラント」と称する。
（注 11）ｅワラント（個別株式バスケットコール型）及びｅワラント（個別株式バスケットプット型）を「バスケットｅワラント」と称する。
（注 12）外国個別株式等には外国株式預託証券が含まれる。また、「一定の株式の組み合わせによる指数」を構成する株式にも外国株式預託証券が含まれる場合がある。
（注 13）ニアピン型ワラントとは、対象原資産の特定価格（ピン価格）を定め、満期日において満期参照原資産価格とピン価格が一致した場合に受け取り金額が最大（以下「最大満期決済金額」という）となり、一致していない場合、ピン価格と満期参照原資産価格の乖離額に１ワラント当たり原資産数を乗じた金額を最大満期決済金額から減じた額（但し 0 円以上）を得るタイプのオプションを表章した本ワラントをいう。なお、ニアピン型ワラントは同一の満期日で異なる権利行使価格を持つ二つのコール・オプションの各１単位の買いと、その権利行使価格の中間値を権利行使価格とするコール・オプション２単位の売りを組み合わせて合成される、いわゆる「ロング・バタフライ」と呼ばれるオプション戦略と同様の経済効果を持つ。このため、商品特性がコール型ワラントあるいはプット型ワラントと大きく異なることを鑑み、本外国証券情報では「ニアピン型」と分類している。
（注 14）ニアピン（株価指数ニアピン型）を「株価指数ニアピン」と称する。
（注 15）ニアピン（為替リンク債ニアピン型）を「為替ニアピン」と称する。
（注 16）トラッカーの価格は、通常のｅワラントに比べると一般に対象原資産の価格により近い動きをする（注 20 のレバ

レッジトラッカーを除く）が、任意の二時点間において対象原資産の価格に連動するものではない。また、トラッカーの価格は、対象原資産の価格に１ワラント当たり原資産数と為替スポットレート（権利行使価格が日本円以外の場合）を乗じた数値とは一般に乖離している。なお、トラッカーは償還期限のあるカバードワラントであり、株式投資信託、株価指数連動型上場投資信託（ETF）又は株式とは異なる商品である。
（注 17）トラッカーのうち、株価指数を対象原資産とするものを「株価指数トラッカー」、一定の株式の組み合わせによる指数を対象原資産とするものを「バスケットトラッカー」と称する。
（注 18）トラッカーのうち、プラス５倍トラッカー及びマイナス３倍トラッカーを「レバレッジトラッカー」と称する。プラス５倍トラッカー及びマイナス３倍トラッカーは買取価格が対象原資産の変動幅に１ワラント当たり原資産数を乗じた額のプラス５倍及びマイナス３倍にほぼ連動する投資成果を目指すトラッカーである。ただし、**配当落ち日前後等においては連動しない。また、あくまで基準とする価格からの変動幅（値幅）への連動を目指すものであるため、買取価格の変動率は対象原資産の変動率のプラス５倍またはマイナス３倍にはならない点に注意が必要である。レバレッジトラッカーは、買取価格が一度でも１円を下回った場合、満期決済金額が確定かつ固定され、当該１円以下の固定価格による買取のみが行われる**（以下、「自動ロスカット」という）。なお、自動ロスカットが実行される前段階として、買取価格が２円を下回った場合は、原則として、新規の販売を停止して買取のみを受け付ける（レバレッジトラッカーの詳細については下記「第四部 第２外国証券売り出しに関する特別記載事項 4. トラッカーに関する情報」にて定義されている）。
（注 19）一定の事由が発生した場合には、本ワラントはその満期前であっても計算代理人が定める日を以って強制的に買戻しが行われることがある。下記「第２外国証券売り出しに関する特別記載事項 1. 各銘柄共通の情報」参照。

2. 各銘柄の詳細

1）ｅワラントの銘柄詳細

各銘柄の権利行使価格、１ワラント当たり原資産数及び満期日については、本書「銘柄一覧」に記載の通りである。
各銘柄の発行日及び発行日における発行価額の総額は以下に記載の通りである。

(a) ｅワラント（国内個別株式等）

ｅワラント（国内個別株コール型）及びｅワラント（国内個別株プット型）における「満期参照原資産価格」とは、満期日における対象原資産の始値をいう。銘柄の詳細については別表 1-a 及び別表 1-b を参照。なお、本項の別表における「銘柄コード」とは、対象原資産のコード番号、コール(C)・プット(P)の別及び回号によって定められる。
例）6758 ソニー コール 第 295 回 → 6758 C-295

(b)ｅワラント（外国個別株式等）

ｅワラント（外国個別株コール型）及びｅワラント（外国個別株プット型）における「満期参照原資産価格」とは、満期日における対象原資産の始値をいう。なお、外国個別株式等を対象とする本ワラントの満期決済金額算出時に用いる為替レートは、現地時間における満期参照原資産価格算出時の為替スポットレートとする。銘柄の詳細については別表２を参照。なお、本項の別表における「銘柄コード」とは、対象原資産のコード、コール(C)・プット(P)の別及び回号によって定められる。
例）AAPL アップル コール 第 81 回 →AAPL C-81

(c)株価指数ｅワラント

株価指数ｅワラントにおける「満期参照原資産価格」とは、満期日における対象原資産の始値をいう。なお、外国株価指数を対象とする本ワラントの満期決済金額算出時に用いる為替レートは、現地時間における満期参照原資産価格算出時の為替スポットレートとする。銘柄の詳細については別表３を参照。なお、本項の別表における「銘柄コード」とは、対象原資産の略称、コール（C)・プット（P）の別及び回号によって定められる。
例）日経平均 コール 第 1039 回 → 日経平均 C-1039

(d)為替ｅワラント

為替ｅワラントにおける「満期参照原資産価格」とは、満期日の午前９時（東京時間）における対象原資産（外国為替リンク債）の価格をいう。なお、対象債券の価格は、満期日の午前９時（東京時間）時点のロイターページ JPNU、JPNX、JPOD 又はブルームバーグ上に記載される為替スポットレートを参照して決定される。銘柄の詳細については別表４を参照。なお、本項の別表における「銘柄コード」とは、対象原資産の略称、コール（C)・プット（P）の別及び回号によって定められる。
例）米ドルｅワラント コール（米ドル高型） 第 816 回 → 米ドル C-816

(e)コモディティｅワラント

原油（WTI）ｅワラントにおける「満期参照原資産価格」とは、満期日におけるニューヨーク・マーカンタイル取引所で取

引される Light, Sweet Crude Oil futures contract のオフィシャル セトルメント プライスを基に、計算代理人（下記「3. 各銘柄共通の事項　3）計算代理人」に定める計算代理人をいう。以下同じ。）が流動性等を考慮して合理的に算出した、対象原資産（WTI 原油先物リンク債）の価格をいう。原油（Brent）e ワラントにおける「満期参照原資産価格」とは、満期日における ICE フューチャーズ・ヨーロッパ（ICE Futures Europe）で取引される Brent Crude Oil futures contract のオフィシャル セトルメント プライスを基に、計算代理人が流動性等を考慮して合理的に算出した、対象原資産（Brent 原油先物リンク債）の価格をいう。コーン e ワラントにおける「満期参照原資産価格」とは、満期日におけるシカゴ商品取引所(CBOT)で取引される Corn futures contract のオフィシャル セトルメント プライスを基に、計算代理人が流動性等を考慮して合理的に算出した、対象原資産（コーン先物リンク債）の価格をいう。なお、原油（WTI）e ワラント、原油（Brent）e ワラント、コーン e ワラントの満期決済金額算出時に用いる為替レートは、現地時間における満期参照原資産価格算出時の為替スポットレートとする。金 e ワラントにおける「満期参照原資産価格」とは、満期日のロンドン AM フィキシングにおける 1 トロイオンス当たりの米ドル建純金価格を、31.1035 で除して 1 グラム当たりの金価格に換算し、現地時間における満期参照原資産価格算出時の為替スポットレートを用いて円建で表示される対象原資産（金リンク債）の価格をいう。プラチナ e ワラントにおける「満期参照原資産価格」とは、満期日のロンドン PM フィキシングにおける 1 トロイオンス当たりの米ドル建純プラチナ価格を、31.1035 で除して 1 グラム当たりのプラチナ価格に換算し、現地時間における満期参照原資産価格算出時の為替スポットレートを用いて円建で表示される対象原資産（プラチナリンク債）の価格をいう。銘柄の詳細については別表 5 を参照。なお、本項の別表における「銘柄コード」とは、対象原資産の略称、コール（C）・プット（P）の別及び回号によって定められる。
例）原油（WTI）e ワラント 2017 年 9 月限月コール 第 1 回 → WTI17-9 C-1、金 e ワラント コール 第 235 回 → 金 C-235

(f)バスケット e ワラント
バスケット e ワラントにおける「満期参照原資産価格」とは、満期日における各構成銘柄の始値を組入株式数で乗じた数値の合計値として算出される。なお、構成銘柄に日本円以外を通貨単位とする銘柄が含まれる場合、満期参照原資産価格は、①と②の合計値とする。
①日本円を通貨単位とする銘柄の満期日における始値を各々の組入株式数で乗じた数値の合計値
②日本円以外を通貨単位とする銘柄の満期日における始値をその時点における為替スポットレートの仲値で日本円に換算し各々を組入株式数で乗じた数値の合計値
銘柄の詳細については別表 6 を参照。なお、本項の別表における「銘柄コード」とは、対象インデックス略称、コール（C）・プット（P）の別及び回号によって定められる。
例）自動運転関連バスケット e ワラント コール 第 7 回→自動運転関連 C-7

2）ニアピンの銘柄詳細
各銘柄のピン価格、1 ワラント当たり原資産数及び満期日については、本書「銘柄一覧」に記載の通りである。
各銘柄の発行日及び発行日における発行価額の総額は以下に記載の通りである。

(a)株価指数ニアピン
株価指数ニアピンにおける「満期参照原資産価格」とは、満期日における対象原資産の始値をいう。**なお、本外国証券情報における全ての株価指数ニアピンの最大満期決済金額は 100 円である。**銘柄の詳細については別表 7 を参照。また、本項の別表における「銘柄コード」とは、対象原資産の略称、ニアピン（NP）及び回号によって定められる。
例）ニアピン日経平均 r250 第 1395 回 → 日経平均 NP-1395

(b)為替ニアピン
為替ニアピンにおける「満期参照原資産価格」とは、満期日の午前 9 時（東京時間）における対象原資産（外国為替リンク債）の価格をいう。なお、対象債券の価格は、満期日の午前 9 時（東京時間）時点のロイターページ JPNU 及び JPNX 又はブルームバーグ上に記載される為替スポットレートを参照して決定される。**なお、本外国証券情報における全ての為替ニアピンの最大満期決済金額は 100 円である。**銘柄の詳細については別表 8 を参照。また、本項の別表における「銘柄コード」とは、対象原資産の略称、ニアピン（NP）及び回号によって定められる。
例）ニアピン米ドル r2 第 977 回 → 米ドル NP-977

3）トラッカーの銘柄詳細
各銘柄の権利行使価格、1 ワラント当たり原資産数及び満期日については、本書「銘柄一覧」に記載の通りである。
トラッカーにおける「満期参照原資産価格」とは、対象原資産ごとに「第 2 外国証券売り出しに関する特別記載事項 4. トラッカーに関する情報」で予め定義される値（公表決済価格、オフィシャル　セトルメント　プライス、又は終値等）が用いられる。
銘柄の詳細については別表 9 を参照。また、本項の別表における「銘柄コード」とは、対象原資産の略称、トラッカー（TR）

及び回号によって定められる。
例）自動運転関連バスケット第１回 → 自動運転関連 TR-1

3. 各銘柄共通の事項

1）保証：
本ワラントに係る保証会社はない。

2）発行人による保有並びに追加発行：
本ワラントの発行会社は本ワラントを保有し、自らの判断で随時、売却、消却又はその他の方法により処分することができる。また、発行会社は、本ワラントについて、その有効期限内であればいつでも公開市場において又は相対取引により売買することができる。

3）計算代理人：
発行会社は随時、計算代理人を任命、変更又は解除することができる。本プログラムに基づく計算代理人の全ての計算及び決定は（明白な誤謬がある場合を除き）最終的なものとして発行会社及びワラント所持人を拘束する。本プログラムに基づいて計算代理人に要求される全ての計算業務は、計算代理人がその絶対的裁量をもって決定する第三者に委任することができる。なお、計算代理人はｅワラント・インターナショナル・リミテッドである。

4）発行会社及び計算代理人の責任：
発行会社及び計算代理人はいずれも、第三者により発表され、本プログラムに基づいた計算又は満期決済金額の算出に使用されたあらゆる変数の、計算及び頒布における誤謬又は脱落、若しくはそのような誤謬又は脱落に起因する現物決済に責任を負わない。

5）株価指数（インデックス）：
株価指数を対象原資産とする本ワラントの対象原資産となる株価指数（公表決済価格を含む。以下「本インデックス」という）の発表が休止された場合、本インデックスは計算代理人が合理的に同等であると判断する別主体によって公表される株価指数を意味するものとする。また、本インデックスを公表する主体が計算式、計算方法又はその他の方法で本インデックスを改変した場合（本ワラントの発行時点で公表されていた方針に従う場合を除く）、計算代理人は当該修正が無かった場合にできるだけ近い値を取るように本インデックスの計算方法の調整を行い、以後調整後の値を本インデックスとして用いることができる。
また、満期決済金額の計算を行う日（以下「評価日」という。）において、本インデックスが入手できない場合には計算代理人は当該株価指数が最後に計算された日において株価指数の計算に用いられた数式及び計算方法に基づき、株価指数が最後に計算された日の株価等を用いて満期決済金額を計算する。なお、該当日の該当市場の営業終了時においてかかる株価が入手できない場合、計算代理人は、実行可能な限りにおいて、最後に公表された当該株式の主要市場における取引価格を用いて満期決済金額を算定するものとする。

6）課税：
発行会社は、本ワラントの所有、移転又は行使により発生する税金、関税、源泉徴収その他これらに類する支払につきいかなる責任も負わず、又はその他のいかなる形においてもこれらを支払う義務を負わないものとする。

7）準拠法：
本ワラントは英国法を準拠法とし、同法に従って解釈されるものとする。

8）代理人契約及び本ワラントの修正：
代理人契約及び本ワラントの条件の修正が、(a) 形式的、軽微若しくは専門的な内容のものである、又は明らかな誤謬を訂正するためになされるものである、若しくは(b) ワラント所持人の利益に著しく悪影響を及ぼさない、と発行会社及び計算代理人が合理的に判断した場合は、計算代理人の承認を得た上で、ワラント所持人の同意を得ることなくこれらの修正が行われる。

4. ［参考］発行会社のワラント発行プログラム要綱（英文）

発行会社のワラント発行プログラム(発行会社に関する情報を含む)〈英文・参考〉は、以下の URL を通じて参照できる。
https://www.ewarrant.co.jp/download/program.pdf

第２　外国証券売出しに関する特別記載事項

1.各銘柄共通の情報

本ワラントのリスク要因

本ワラントへの投資は各種のリスクを伴うので、本ワラントに投資する際には以下のリスク要因について十分な検討を行い、自己の判断と責任において投資を行わなければならない。本書のリスク情報はあくまでも参考に供するためのものであり、リスクが本書記載の事項に限定されていることを保証するものではない。本ワラントの投資家は、投資決定をする前に、当該投資に係わる法務、税務及び資産運用に関する事項について認識すべきである。

個別リスクの検討

本ワラント投資に伴う主なリスクとして以下のものがある。

◆　価格変動リスク　　：本ワラントの価格が変動するリスク、本ワラントの提示価格での約定ができないリスク
◆　信用リスク　　：本ワラントを発行している企業の信用力に関するリスク
◆　取引停止リスク　　：取引ができなくなるリスク
◆　税務リスク　　：本ワラントに対する税制が変更されるリスク
◆　決済リスク　　：購入代金、売却代金又は満期決済金額の受渡しに支障が生ずるリスク
◆　カントリーリスク　：本ワラントの対象原資産の所在する国の政治、経済及び社会情勢等の変化により、本ワラントの価格に変動をもたらすリスク

価格変動リスク

「2. ｅワラントに関する情報」、「3. ニアピンに関する情報」及び「4.トラッカーに関する情報」参照。

信用リスク

本ワラントの発行会社であるｅワラント・ファンドが破綻等の事態に陥った場合には、本ワラントに表章されるオプションに基づいて生じる支払請求権の一部又は全部が支払われない可能性がある。この場合、本ワラントの時価に相当する金額は発行会社に対する他の無担保かつ非劣後の債権（法律の適用により優先権を有する債権を除く）と同順位の一般債権となる。

取引停止リスク

本ワラントの残存期間中に提示された価格での売買が常に可能であるとは限らず、また、取引時間内であっても、一部若しくは全部の本ワラントの販売、買取の一方若しくはその両方が、取引監視システムによって自動的に、若しくはトレーダーの判断に基づいて停止される、取引時間が短縮される、又は、一定時以降の取引が終日再開されない場合がある。

具体的には、以下に例示される場合に、本ワラントのマーケット・メイク、売買注文の受付、売買注文の執行が停止される、あるいは一旦受け付けた注文が取消される場合がある。なお、正確を期すために補足すると、取引監視システムが作動した場合には、その結果として当該ワラントの取引は必ず自動的に一旦停止された後、取引再開の適否がトレーダーによって判断される。

取引再開に際しては直接的な取引停止の原因のみならず、多くの場合、他に例示される全ての取引停止要件に該当していないことがトレーダーによって確認され、再開に必要なその他全ての作業が完了するまで取引は停止される。その際、本ワラントの対象原資産（貸株市場において取引されるものも含む。また、対象原資産がリンク債である場合はそのリンク債の対象原資産、対象原資産が株式預託証券の場合はその原証券となる株式を含む）及びこれら原資産を対象とする先物又はオプション（以下「対象原資産等」という）の取引が円滑に行われており且つそれらの取引が可能であること、本ワラントを取引するための取引システムの状態、本ワラントの価格及びｅワラント・インターナショナル・リミテッド、ｅワラント証券株式会社及び全ての関連会社（以下「ｅワラントMM」という）が対象原資産別に定めるリスク許容限度額等についても適宜確認が行われる。また、取引監視システムによって自動的に取引が停止された後、対象原資産の取引が困難であることが判明し取引停止が継続される等、取引停止事由は重複・連続して発生することも少なくない。更に、ｅワラントMMが本ワラントの価格計算に用いる対象原資産の価格（以下「参照原資産価格」という）、ボラティリティ、金利、貸株市場等の状況（貸株料率[株券貸借市場における株券の調達コストをいい、信用取引にかかる品貸料又は信用取引貸借料とは異なる]、需要状況等）、満期日までの予想受取配当金、時間の経過、計算モデル又は計算式の変更等、の各種要因（以下これらを「価格変動要因」という）の変化が極めて大きな場合や、本ワラントの価格変動が大きな場合等においては、取引監視システムが作動し自動的に取引が停止される頻度が高くなることに特に注意が必要である。

●　本ワラントが売り切れた場合（販売のみ停止）
●　本ワラントの価格が低くなりデルタ（下記「2. ｅワラントに関する情報」参照。）が低くなった場合（販売のみ停止）
●　本ワラントの対象原資産等が取引停止（貸株市場においては取引が困難）になった場合

● 対象原資産等の取引に制限措置が取られている場合
● 対象原資産等の取引が行われていない又は極端に少ない場合
● 対象原資産等の注文状況が一方向に偏り、売り気配・買い気配（特別売り気配・特別買い気配を含む）になった場合
● 対象原資産等の前場及び後場の寄付前の注文状況が一方向に偏っている場合
● 対象原資産等のその主たる取引所における取引が行われていない時間帯において、気配値がその直前の取引価格に比較して大きく変動した場合（特に国内個別株式を対象原資産とする本ワラントの場合の前引け後から後場の寄付前に多いがそれに限らない）
● 対象原資産等の市場において臨時措置等により、正式な終値が公表されない場合
● 対象原資産等の市場において、臨時措置等の結果、取引が困難となった場合及び将来の取引が困難となることが予見される場合（監理銘柄又は整理銘柄への割り当てを含む）
● 複数の対象原資産等の市場において流動性が少ない状況下で直近の取引価格が乖離し、マーケット・メイクを行うのが困難となった、又は困難になることが予見される場合
● ｅワラントMM、取扱金融商品取引業者、ｅワラントMMがマーケット・メイクを行う際に必要な情報を取得している外部情報ベンダー又は金融商品取引所等（以下、総称して「関連機関」という）においてシステム障害が発生した場合（一日に数回しか取引できない、取引が遅延する、若しくは全く取引ができない場合がある。尚、システム障害の状況によっては、一部の取扱金融商品取引業者に限って一日に数回しか取引できない、取引が遅延する、若しくは全く取引ができない可能性がある）
● 国外で取引される対象原資産等（国内株式又はその株式預託証券の外国金融商品取引所における取引及び国内の原資産を対象とする外国金融商品取引所に上場されている先物又はオプションを含む）の現地取引開始直前若しくは対象原資産等の流動性が低下した際に、他の取引所等の価格を参照する必要がある場合、又は他の取引所等の価格を参照するために、当該対象原資産等に対応したシステムに切り替える場合
● ｅワラントMMの取引監視システムが作動し、価格が大きく変化した本ワラントや取引状況から異常値の可能性があるとシステムにより判断された本ワラントの取引が自動的に停止になった場合
● 取引状況等から、異常取引の可能性を含めての確認が必要とトレーダーが判断した場合
● 対象原資産等の価格又は対象となる株式の発行会社の業績若しくは経営に重大な影響を与えると合理的に判断される事実（未確認の情報を含む）や株式分割、合併等に関する発表・報道（インターネット掲示板等での風評の広範囲の伝播等を含む）が行われ、マーケット・メイクを行うのが困難となった、又は困難となることが予見される場合（特に取引所取引時間終了後の国内個別株式等及び外国個別株式等を対象原資産とする本ワラントに多いがそれに限らない）
● （外国個別株式等、外国株価指数、為替リンク債、コモディティリンク債、国外の株式を含むバスケットを対象原資産とする本ワラントの場合）「満期参照原資産価格について」で定義される外国為替市場攪乱事由が発生している場合
● 国外の対象原資産等が主として取引されている取引所が休業日である場合
● 本ワラントの各種リスク換算額が、ｅワラントMMが定めるリスク許容限度額に達した場合、あるいはその可能性が予見される場合
● ｅワラントMMの本ワラント又は対象原資産等の取引に対して、法的な又は取引所若しくは自主規制機関等による制限が加えられた場合、持ち高規制等の制限が加えられた場合、又は加えられることが予見される場合
● 国内の又は国際的な金融、政治若しくは経済情勢、為替相場又は為替管理に変化が生じ、その効果の重大性ゆえに一部又は全ての本ワラントのマーケット・メイクを継続することが不可能又は不適切であるとマーケット・メーカーが判断した場合
● 地震・台風・洪水・津波・噴火・旱魃（かんばつ）・大火災等の災害、事故・事件、感染症の局地的又は世界的な流行等によって各種インフラの機能不全・停止に至り、或いは関連機関に被害等が生じ、本ワラントの通常のマーケット・メイク又は取引を継続することが不可能であるとマーケット・メーカー又は各取扱金融商品取引業者が判断した場合（一部若しくは全部の本ワラントの取引が一時的若しくは終日停止される、取引時間が短縮される又は一定時以降の取引が終日再開されない場合がある。尚、状況によっては、一部の取扱金融商品取引業者に限って一部若しくは全部の本ワラントの取引が一時的若しくは終日停止される、取引時間が短縮される又は一定時以降の取引が終日再開されない場合がある）
● 短期間に対象原資産等の価格が著しく変動し、マーケット・メイクを行うことが困難であるとｅワラントMMが判断した場合
● レバレッジトラッカーにおいて自動ロスカットが発動された場合（レバレッジトラッカーは買取価格が一度でも 1 円を下回った場合、満期決済金額が確定かつ固定され、当該 1 円以下の固定価格による買取のみが行われる。自動ロスカットが発動された場合、固定価格による買取を行うために必要な全ての作業が完了するまで当該ワラントの取引は一時的若しくは終日停止される。）
● その他やむをえない事情により、適正と考える値段及び数量でマーケット・メイクが行えない、又はマーケット・メイクを行うことができないとマーケット・メーカーが判断した場合（一日に数回しか取引できない、取引が遅延する、若しくは全く取引ができない場合がある）

上記はあくまでも例示であり、本ワラントのマーケット・メイク、売買注文受付及び売買注文執行が停止される、又は一

旦受付けた注文が取消される場合の全ての事例を網羅するものではない。また、取引執行停止、遅延、注文取消しによる損害についてｅワラントMM及び取扱金融商品取引業者は一切責任を持たない。

［参考］前月の売買停止状況（件数）は以下のURLにて公開されている（月初更新）。
https://www.ewarrant.co.jp/download/ts.pdf

税務リスク
　将来、本ワラントに対する税制が変更された場合、本ワラントが不利な取扱いを受ける可能性がある。

決済リスク
　各種の原因によって生じる関連機関、決済機関又は利用金融機関における事務手続のトラブル等により、購入代金、売却代金、満期決済金額の受渡しに支障をきたす場合がある。
　また、地震・台風・洪水・津波・噴火・旱魃(かんばつ)・大火災等の災害、事故・事件、感染症の局地的又は世界的な流行等によって各種インフラの機能不全・停止に至り、或いは関連機関に被害等が生じた場合、一部又は全部の本ワラントの購入代金、売却代金、満期決済金額の受渡しが遅延する可能性がある。これに加えて満期決済金額の場合には、その算出、提示、本ワラント保有者への価格の公表等も遅延する可能性がある。尚、これらの遅延は長期に亘ることもありうる（特に被害の規模が甚大だった場合や異なる種類の事象が連続して、あるいは複合的に発生した場合が想定されるがそれに限らない)。又、状況によっては一部の取扱金融商品取引業者に限って上記の遅延が発生する、若しくはその遅延が他の取扱金融商品取引業者に比べて長期に亘る可能性がある。
　上記はあくまでも例示であり、本ワラントの購入代金、売却代金、満期決済金額の受渡し、満期決済金額の算出、提示、本ワラント保有者への価格の公表等に支障をきたす場合の全ての事例を網羅するものではない。また、本ワラントの購入代金、売却代金、満期決済金額の受渡し、満期決済金額の算出、提示、本ワラント保有者への価格の公表等に支障をきたした場合の損害について、ｅワラントMM及び取扱金融商品取引業者は一切責任を持たない。

カントリーリスク
　本ワラントの対象原資産の所在する国の政治、経済及び社会情勢等の変化により、金融・証券市場が混乱した場合に、本ワラントの価格に大きな変動をもたらす可能性がある。特に、対象原資産の所在国がエマージング・マーケット（新興諸国市場）の場合には、特有のリスク（政治・社会的不確実性、決済システム等市場インフラの未発達、情報開示制度や監督当局による法制度の未整備、為替レートの大きな変動、外国への送金規制等）に特に注意が必要である。

そ の 他 一 般 的 な 注 意 点

収益から控除すべき付随コスト
　本ワラントを購入する際には販売価格での取引、売却する際には買取価格での取引となるため、販売価格と買取価格の差（以下「売買スプレッド」という）を取引を行う上でのコストとして認識する必要がある。なお、売買スプレッドは対象原資産の価格、売買気配値の差、取引の状況、本ワラントのデルタ、その他のコストの変化等によって変動する。特に、以下に例示される場合に大きく変動する場合があるので注意が必要である。
●　対象原資産等の取引状況が急変した、又は急変することが予見される場合
●　対象原資産等の流動性が急変した、又は急変することが予見される場合（信用取引の取引条件の変化、制限等を含む）
●　本ワラント又は本ワラントの価格に影響を与えると思われる諸条件が急変した、又は急変することが予見される場合（金利、為替、各国金融商品取引所の取引動向等を含む）
　上記はあくまでも例示であり、売買スプレッドが変動する全ての事例を網羅するものではない。

余剰金の確保
　本ワラントに対する投資を借入金を用いて行う場合においては、本ワラント自体について発生する可能性のある損失のみならず、借入金の返済及びその金利に注意する必要がある。これによって損失が大きくなる危険性はさらに高まる。投資家は、本ワラントに対する投資を始める前に、自らの経済状況に鑑み、本ワラントが無価値となった場合でも借入金及び金利を返済できるか否かについて必ず検討する必要がある。

税務上の取扱い
　日本国の居住者である個人投資家が本ワラントへの投資を行って損益が実現した際の、税務上の取扱いは一般に以下の通りである。
●　平成24年1月1日以後の本ワラントの取引による利益は、満期日前の売却によるものまたは満期日における決済によるものに関わらず、課税方式が申告分離課税の雑所得となり、その税率は所得税15%、住民税5%である。また、株価指数

先物取引及び外国為替証拠金取引などに係る損益との通算が可能となり、損失が生じた場合は、一定の要件の下で翌年以後3年間の繰越控除が適用される。

● なお、平成25年1月1日から平成49年12月31日までの25年間、復興特別所得税として所得税額に2.1%を乗じた金額が上乗せされ、所得税は15.315%となる。

上記はあくまでも一般的な個人投資家に対する税務上の取扱いについて述べたものであり、全ての事例を網羅するものではなく、且つｅワラントMMの税務上の意見、見解、解釈を述べたものではない。又、事業として本ワラントに対する投資を行った際には、事業所得となる場合もあり、上記の限りではない。更に、税制は将来変更になることもありうる。従って、税制に関する個別的事情は各投資家が自己の責任で判断する必要がある。

計算モデルの違い

本ワラントの価格計算においては通常の場合最低買取価格を0.01円としている。価格計算時にはｅワラントMMで用いているモデルによる計算結果に0.01円を加え、その小数点第三位を四捨五入した価格を買取価格とし、その買取価格に売買スプレッドを加えて販売価格を計算している。このため買取価格が0.01円のワラントは実質上オプションとしての価値がほとんどないことを認識する必要がある。また、買取価格が0.01円になっている等、低価格のワラントを購入して利益を得ることは極めて稀であることを認識する必要がある。

外国株価指数、外国個別株式等、及びコモディティリンク債

外国株価指数、外国個別株式等（外国個別株式等を構成銘柄に含むバスケットを含む）、及びコモディティリンク債の対象原資産については、時価情報等の入手が容易でない場合がある。また、当該国における休日等により当該国の取引所において取引が行われない場合には、対象原資産が取引される市場によっては、取引が再開されるまで本ワラントの取引を停止する。

非居住者への注意

本ワラントの国内金融商品取引業者を通じた取引は、日本の居住者（法人等を含む）に限定されている。また、日本の居住者であっても、日本国以外の証券規制の対象となる個人、組合、会社、団体、基金等で、本ワラントの登録、開示が当該国内で行われていないことによって取引に制限がある場合には、本ワラントの取引を行う事はできない。

取扱金融商品取引業者についての留意点

本ワラントを購入する際には、取扱金融商品取引業者に口座を開き、取扱金融商品取引業者の内部手続きに従った上で、取扱金融商品取引業者と取引を行う必要がある。ｅワラントMMは取扱金融商品取引業者の行為について、いかなる責任も投資家に対して負担するものではない。

対象となる株式が上場廃止、又は整理銘柄若しくは監理銘柄への割り当てとなった場合等の扱いについて

個別株式等を対象原資産とする本ワラントにおいて、対象原資産である株式（以下「関連株式」という）が上場廃止となった場合、関連株式の上場廃止若しくは関連株式の発行会社の破綻等の発表・報道があった場合、又は関連株式が取引所によって整理銘柄若しくは監理銘柄に割り当てられた場合等においては、本ワラントの新規の販売が停止される。また、マーケット・メーカーにより買取価格が提示されることがあるが、保証の限りではない。更に、本ワラントの発行会社が適切と判断した場合には、本ワラントの満期日等の条件変更又は満期前強制買い戻しが行われることに注意が必要である。満期日等の条件変更又は満期前強制買戻しが行われない場合においては、マーケット・メイクは関連株式が上場廃止となった時点で停止され、以後の取引はできない。決済は満期日において株価ゼロを用いて行われる。その結果、1ワラント当たりの満期決済金額はコール型ワラントの場合は0円、プット型ワラントの場合は権利行使価格に1ワラント当たり原資産数を乗じた価格（権利行使価格が日本円以外の場合はこれに為替のスポットレートを乗じたもの）となる。また、バスケットｅワラント及びトラッカー（バスケットを対象原資産とするもの）のインデックスを構成する株式の発行会社に、前段で例示されている事由が発生した場合には、当該インデックスを対象原資産とするバスケットｅワラント及びトラッカーも上記に準じた取扱いとなる。但し、当該バスケットｅワラント及びトラッカーの満期前強制買戻しが行われない場合には、計算代理人が適切と判断する当該株式の市場価格（上場廃止後は多くの場合0円）を用いて当該インデックスの価格算出が行われ、当該バスケットｅワラント及びトラッカーのマーケット・メイクが継続される。上記は原則に沿った扱いについての記述であり、保証の限りではない。また、例外があることに注意が必要である。

本ワラントの条件変更等について

以下に例示されるような事由が発生した場合には、本ワラントの経済的価値が当該事由の発生前とほぼ同一となるような方法によって本ワラントの条件が変更される、又は満期前強制買戻しが行われることがある。

● 関連株式の分割、併合、券種の変更、又は株式の保有者に対して株式の種類に関わらず無償交付若しくは株式配当が行われた場合
● (a) 関連株式、(b) 配当及び／又は会社清算に伴う受取金を、関連株式と同様に又は一定の割合で受け取る権利を持つ他の株式又は証券、又は (c) スピン・オフ又は同様の取引の結果、関連株式の発行会社によって直接又は間接的に取得又は保有されている他発行会社の株式又は証券、(d)その他の種類の証券、権利若しくはワラント又はその他の資産が、関連株式の保有者に対し、計算代理人が定める市場価格よりも低い価格で分配、発行又は配当された場合
● 特別配当がなされた場合
● 追加出資要請がなされた場合
● 関連株式の発行会社又はその子会社による関連株式の自己株買入れがなされた場合
● 関連株式の発行会社に関して、特定の事態が発生した際に、優先株、ワラント、債券、又は株式オプションを、計算代理人が定める市場価格を下回る価格で分配する敵対的買収防止措置に従って、株主権が分配され又は関連株式若しくは対象となる発行会社の資本を構成する他種の株式から分離された場合（但し、当該権利の償還が行われた際には再度条件変更が行われる）
● 関連株式の発行会社の合併、資本変更、組織変更、国有化、破綻、上場廃止等が行われた、又は行われることが関連株式の発行会社により開示された場合において、計算代理人が条件変更の必要があると判断した場合
● 関連株式に関し、テンダーオファーがなされ、又はなされることが公表された場合
● 上記以外のイベントが発生した、又は発生することが関連株式の発行会社により公表された場合で、関連株式の価値に影響を与えた又は影響を与えることが予見される場合

上記はあくまでも例示であり、本ワラントの条件変更等が行われる全ての事例を網羅するものではない。

（関連株式の分割に伴う本ワラントの条件変更等及びマーケット・メイクについての補足説明）

一般に 1:n の株式分割が行われた場合には、株式分割の権利落ち日から権利行使価格は n 分の 1（通常の場合は小数点以下切り捨て、権利行使価格は 1 円以上。但し例外もありうる。）、1 ワラント当たり原資産数は n 倍（但し例外もありうる。）になる。通常の場合、保有ワラント数に変化は生じない。**なお、１株に対して２株を超える割合で株式分割が行われる場合には満期前強制買戻しが行われることに特に注意が必要である。但し、上記の場合であっても以下に列挙する条件を全て満たす場合には強制買戻しは行われない。**

①関連株式の発行会社が株式分割に係る基準日の翌日を効力発生日としていること（いわゆる“株券の追加発行を行う株式分割の効力発生前倒し”）

②本ワラントのマーケット・メイクを継続することが可能と計算代理人が判断していること（具体的には、外国人持株規制が存在する等の理由により e ワラント MM が保有する株式を基準日に株式会社証券保管振替機構に預託できない、株式分割の効果に著しい影響を与える種類株等が存在する、又は同様の影響を与える事由が発生している、等のいずれにも該当していないこと）

（関連株式の併合に伴う本ワラントの条件変更等についての補足説明）

一般に m:1 の株式併合が行われた場合には、売買再開日から権利行使価格は m 倍（権利行使価格は 1 円以上。但し例外もありうる。）、1 ワラント当たり原資産数は m 分の 1 倍（但し例外もありうる。）になる。通常の場合、保有ワラント数に変化は生じない。

（関連株式の発行会社の会社分割に伴う本ワラントの条件変更等についての補足説明）

関連株式の発行会社の会社分割（スピン・オフ）が行われ、関連株式保有者に対して新会社の株式が付与された場合においては、本ワラントの対象原資産は、従来の株式と新会社の株式を付与割合で加重平均したバスケットとなる。

上記はあくまでも原則に沿った扱いについての記述である。

（テンダーオファー及び合併についての補足説明）

テンダーオファーとは、あらゆる個人又は主体による、株式公開買付、買収の申し込み、株式交換の申し込み、勧誘、提案、その他の行為であって、政府又は自主規制機関への届出、若しくは、計算代理人が関連するとみなす情報に基づいて、本ワラントの対象となる発行会社の 10%超かつ 100%未満の議決権を持つ株式を購入する、取得する又は転換等の方法によって取得する権利を得るものであると、計算代理人が判断したものをいう。

テンダーオファー及び合併時に本ワラントの条件変更が行われる場合には、ボラティリティ、計算日から満期日までに権利が確定する予想受取配当金の総額、貸株料や関連株式の流動性の変化等も考慮される。

本ワラントの満期前強制買戻しについて

以下に例示されるような事由が発生した場合には、本ワラントはその満期前であっても計算代理人が定める日を以って強制的に買戻しが行われる。

● 関連株式１株に対して 2 株を超える割合で株式分割が行われる場合（但し、①関連株式の株式分割に係る効力発生日が基準日の翌日であること、及び②本ワラントのマーケット・メイクを継続することが可能と計算代理人が判断していること、という２つの条件が同時に満たされている場合にはこの規定は適用されない。）
● 本ワラントの発行を維持するために必要なヘッジ取引を業務上合理的な努力を以ってしてもなし得ない状態が継続し

たため、発行会社が満期前強制買戻しを決定した場合
● 関連株式の発行会社の合併又はテンダーオファー等において、計算代理人が満期前強制買い戻しによる対応が適切と判断した場合（但し、株式に対して株式と株式以外の対価が合わせて支払われる場合においては、権利の一部のみ満期前強制買戻しとなることもある）
● 関連株式の発行会社の国有化、破綻、上場廃止等において、発行会社が満期前強制買い戻しによる対応が適切と判断した場合（但し、権利の一部のみ満期前強制買戻しとなることもある）
● 本ワラントに関連する法令、規制、税制が変更され、その結果、計算代理人の誠実な判断において、本ワラントが違法となった、あるいは発行会社において本ワラントに係る義務を履行するコストが著しく増加すると判断した場合
（関連株式の分割に伴う満期前強制買戻しについての補足説明）
本ワラントにおいて、対象となる株式１株に対して２株を超える割合で株式分割が行われる場合は以下の取扱いとなる。但し、①関連株式の株式分割に係る効力発生日が基準日の翌日であること、及び②本ワラントのマーケット・メイクを継続することが可能と計算代理人が判断していること、という以上２つの条件が同時に満たされている場合にはこの規定は適用されない。
● 株式分割権利付売買最終日の 3 営業日前から新規の販売が停止される（買取は、株式分割権利付売買最終日の前営業日まで継続される）。
● 株式分割権利付売買最終日に本ワラントの満期前強制買戻しが行われる。発行会社は本ワラントの保有者に対して、その対価として同日の取引開始時における買取価格相当額に 5%を上乗せした金額を支払う。
● バスケットｅワラント及びトラッカー（バスケットを対象原資産とするもの）のインデックスを構成している銘柄のうち、一銘柄でも前段で例示されている事由が発生し、合理的に当該バスケットｅワラント及びトラッカーのマーケット・メイクができないと発行会社が判断した場合には、当該バスケットｅワラント及びトラッカーの満期前強制買戻しが行われる。
（関連株式の発行会社の合併若しくは買付けに伴う決済についての補足説明）
関連株式の発行会社の合併若しくは買付けに伴う調整によって、新株以外の対価が生ずる場合、当該対価は、各評価日において計算代理人によって計算される。なお、この場合、市場撹乱事由にかかる条項の適用を受けない。

本ワラントの最終取引日について
ｅワラント及びトラッカーの最終売買可能日は満期日の前営業日であり、満期日当日には取引ができないことを認識する必要がある。また、満期日以前であっても販売・買取のどちらか、又は両方が行われない場合がある。**一方ニアピンの最終販売日はｅワラント及びトラッカーとは異なり、満期日の 2 営業日前である。また、満期日の前営業日には 15 時まで買い取りのみが行われ、それ以降には取引ができないことに特に注意が必要である。**なお、最終売買可能日以前であっても販売・買取のどちらか、又は両方が行われない場合がある。

本ワラントの取扱開始について
ｅワラント MM 及び取扱金融商品取引業者は本ワラントの一部を取り扱わない、又は取扱いを遅延させる場合がある。

マーケット・メイクに関する注意
本ワラントはマーケット・メーカーによって販売価格、買取価格が決定されるマーケット・メイク方式によって取引される。このため、一旦購入した後の売却先は、実質的にｅワラント MM に限定されることに注意が必要である。なお、本ワラントは、「カバードワラントのミストレード及び約定取消し取引に関する規程」に該当する場合を除き、ｅワラント MM がマーケット･メーカーとして適切と判断する情報等（外部情報ベンダー、金融機関等からの情報を含む。以下、「情報等」という）に基づいてｅワラント MM がマーケット・メーカーとして適切と判断するプロセスに従ってその時々に決定した価格にて約定がなされる。但し、ｅワラント MM はこれらの「情報等」の正確性及び当該プロセスにおけるシステム障害や人的ミスの不存在を保証するものではない。また、ｅワラント MM は、システム障害や人的ミス等を含む理由の如何を問わず自己の判断によって、一部又は全ての銘柄のマーケット・メイクを停止又は終了する場合がある。更に、ｅワラント MM による本ワラントのマーケット・メイクの終了やその他の理由により、本ワラントの満期日以前に、マーケット・メーカーが変更される場合がある。

本ワラントの価格変動要因について
本ワラントの価格算出に用いられる価格変動要因は、市場動向（国内外金融商品取引所や業者間市場における取引）等を考慮して、担当トレーダーによってその時点において保有する「情報等」に基づき、最善の努力を以って判断し決定される。例えば、対象原資産の取引市場での直近の取引価格、気配値と参照原資産価格の値は、必ずしも連動するものではなく、対象原資産の取引所終値と参照原資産価格の終値は異なる場合がある。特に、ストップ高、ストップ安、及び取引所取引終了後は、取引所価格と本ワラントの参照原資産価格が大きく乖離する場合がある。**なお、これらの価格変動要因の正確性は保証されるものではない**。また、参照原資産価格は、取扱金融商品取引業者の発注画面からアクセス可能なリアルタイム情報画面等にて確認が可能である。

なお、満期日までの予想受取配当金は、一般に予想を行う主体によってその数値が異なり、また、それらの予想値が入手可能であるとは限らない。更に、本ワラントの価格計算には計算日から満期日までの期間に権利が確定する予想受取配当金の総額のみが用いられること、及び予想受取配当金はｅワラントMMがマーケット･メーカーとして適切と判断する外部情報ベンダーの予想値を用いていること、該当する予想値が無い場合は直近期の実績値又は業績修正報道等を含む「情報等」に基づき担当トレーダーが適切と判断した値が用いられること且つその値は適宜変更されることに注意が必要である。更に、対象原資産（外国個別株式等に多いがそれに限らない）によっては各種権利の割当日やその権利の内容が直前まで公表されていない、又は直前に変更される場合がある。このような場合、新たな「情報等」に基づいて本ワラントの価格が計算されることにより、本ワラントの価格が変動する可能性がある。

<u>満期参照原資産価格について</u>

「満期参照原資産価格」で定められる満期日における対象原資産の始値（終値）は、対象原資産が上場若しくは店頭登録されている場合には対象原資産が取引されている上場取引所若しくは店頭市場のうち、取引が最も活発に行われていると計算代理人が判断した取引所若しくは店頭市場における対象原資産の満期日における始値（終値）を指す。

なお、発行後に対象原資産が取引される取引所若しくは店頭市場が変更となった場合又は休日等により適当な価格が存在しない（公表決済価格が発表されない場合等を含む）場合等においては、計算代理人が合理的な判断に基づいて適当と判断した取引所若しくは店頭市場における対象原資産の価格を用いる場合もある。（コモディティｅワラントの満期参照原資産価格については「コモディティｅワラントに関する注意」を参照のこと。また、トラッカーの満期参照原資産価格については「4. トラッカーに関する情報」に対象原資産ごとに定められている項目を参照のこと）また、以下に定義される「市場撹乱事由」が発生し、評価日においてもそれが継続していると計算代理人が判断した場合、本プログラムに基づき、計算代理人はその裁量により、評価を市場撹乱事由の存在しない最初の取引日まで延期することができる。但し、いかなる場合でも評価日は、満期日後第８取引日より後に延期してはならず、また当該第８取引日において依然市場撹乱事由が継続している場合には、当該第８取引日を評価日とし、満期参照原資産価格は、当該第８取引日の午後４時（ロンドン時間）頃（又はその後可及的速やかに）の対象原資産の市場価格を用いて計算代理人がその絶対的裁量をもって計算する。

なお、「市場撹乱事由」とは以下の場合をいう。

- 対象原資産等の主要市場における取引が停止になった場合
- 対象原資産等の取引に法的な制限措置が取られていた場合
- 国内の又は国際的な金融、政治若しくは経済情勢、為替相場又は為替管理に変化が生じ、その効果の重大性ゆえに満期決済金額の計算を続行することが不可能又は不適切であると計算代理人が判断した場合
- 何らかの事由により、ｅワラントMMが対象原資産等を主要市場において取引することが実務上困難であると計算代理人が判断した場合

また、計算代理人が、評価日において以下に定義される「外国為替市場撹乱事由」が発生し、継続していると判断した場合、外国為替レートの決定日は当該外国為替市場撹乱事由が解消した最初の営業日（以下「外国為替成立日」という）まで延期され、本ワラントに関する決済日は、評価日から当初の決済日までの日数が、外国為替成立日から同一日数経過した日（以下「延長決済日」という）まで延期される。

延長決済日（従前の外国為替市場撹乱事由により延長された決済日を含む。）において外国為替市場撹乱事由が発生し継続している場合、延長決済日はさらに外国為替市場撹乱事由が解消した最初の営業日まで延期される。但し、外国為替市場撹乱事由が市場撹乱事由と同時に発生した場合は、市場撹乱事由による延長又は調整が行われた後にのみ効力を有することに注意が必要である。また、上記にかかわらず、発行会社の満期決済金額支払義務は、延期され続ける。

なお、「外国為替市場撹乱事由」とは、発行会社又はその関連会社が、合法的に下記のいずれかを行えなくなることをいう。

- 該当通貨を決済通貨に転換すること、又は
- 該当国内の口座からその管轄外の地域の口座への決済通貨の送金、又は、
- 該当国内の口座と、その管轄の非居住者の口座との間での該当通貨の送金

ここで、「外国為替レート」とは、評価日又は為替レートを決定すべき日において、該当通貨の決済通貨に対する売値として計算代理人が商業的に合理的な方法により決定する為替レートをいい、決済通貨１単位に対する該当通貨の単位数として表記される。

<u>バスケットを対象原資産とする本ワラント</u>

バスケットを対象原資産とする本ワラントについては、バスケット価格がなんらかの理由で算出されないリスク、及び投資家が算出されたバスケット価格を容易に入手できないリスクがある。

<u>利益相反に係る事項</u>

ｅワラントMMは、グローバルに総合的な金融サービスを提供する金融商品取引業者であるため、本ワラントの発行会社又はその関連企業、それらの業務執行責任者、取締役及び職員は、本ワラントの対象原資産の売買及びオプション取引等について、本ワラントに係るヘッジ取引か否かに拘らず、随時買い又は売りのポジションを持ち、かつ売買を行い、マーケット・

メーカー等となることがある。これらの行為は、本ワラントの対象原資産の価格及び市場のボラティリティ等その他の価格変動要因に、ひいては本ワラント自身の価格に対して、本ワラント保有者の不利益となる方向に影響を与える場合がある。e ワラント MM は、マーケット・メーカーであるとともに計算代理人である。例えば、本外国証券情報に定める通り、発行後に対象原資産が取引される取引所若しくは店頭市場が変更となった場合又は休日等により適当な価格が存在しない(公表決済価格が発表されない場合等を含む) 場合等においては、計算代理人が合理的な判断に基づいて適当と判断した取引所若しくは店頭市場における対象原資産の価格を用いる場合があり、当該判断は本ワラントの価格や満期決済金額に影響を与える。
更に、本外国証券情報の「取引停止リスク」に示すとおり、取引時間内であっても本ワラントの販売、買取の一方若しくはその両方が停止される場合があり、その場合、結果的に本ワラント保有者にとって不利益となる場合がある。

カバードワラントのミストレード及び約定取消し取引に関する注意

カバードワラントの取引では「カバードワラントのミストレード及び約定取消し取引に関する規程」(別紙、以下「本規程」という) で定める内容に従い、取扱金融商品取引業者から投資家にミストレード又は約定取消し取引の通知がなされた場合には、本規程の手続きにしたがって当該ミストレード又は約定取消し取引は取消される。カバードワラントの取引に当たっては同規程の内容を確認し、十分に理解しなければならない。なお、本規程に定めるミストレードの防止措置の一環として、e ワラント MM は異常値を防止するための取引監視システムの開発を行い、実装し、その改良に努めている。このため、本ワラントの価格、若しくは各種価格変動要因の変化が大きな場合には、取引が自動的に停止される頻度が高くなることに注意が必要である。

２.e ワラントに関する情報

e ワラント（コール型及びプット型）のリスク要因

1. e ワラントはコール型ワラント、プット型ワラントともに権利行使期限の付されているオプションを表章する有価証券であり、満期日が到来すると決済が行われるという性格の有価証券である。コール型ワラントを買い付け、満期日まで保有した場合、満期参照原資産価格が権利行使価格を下回っている（プット型ワラントの場合は上回っている）と満期決済金額を得ることができないので注意を要する（但し、この場合、その損失は当該本ワラントの買付代金に限定される)。なお、e ワラント投資によって利益を得るには購入価格を上回る価格で売却するか、購入価格を上回る金額を満期日に受取る必要がある。
2. e ワラントを買い付けた場合は、満期日までに以下の選択をする必要がある。

1) e ワラントを売却するか、
2) e ワラントを満期日まで保有し、満期日にイン・ザ・マネーの場合には、オプションの自動行使に基づき、コール型ワラントであれば、満期参照原資産価格が権利行使価格を上回る金額分（プット型ワラントであれば、満期参照原資産価格が権利行使価格を下回る金額分）に１ワラント当たり原資産数を乗じた金額（権利行使価格が日本円以外の場合はこれに為替のスポットレートを乗じたもの）を受取る。この金額は０円である可能性もあり、この場合、e ワラントの買付代金全額が損失となる。

3. e ワラントの価格は一般に、対象原資産の値動きの影響を受けるが、低価格の e ワラントでは対象原資産の価格が変動した場合においても e ワラントの価格がほとんど、あるいは全く変化しない場合もありうる。但し、これらの低価格のものを除き、e ワラントの価格の変動率は対象原資産の価格の変動率に比べて一般に大きくなる傾向がある。通常の価格の e ワラントでは一般に

1) コール型ワラントであれば、対象原資産の価格が上昇した場合には、e ワラントの価格は対象原資産の価格の上昇率よりも大きな率で上昇し、対象原資産に対する投資以上の投資効果を上げることもあるが、その反面、対象原資産の価格が下落した場合には、対象原資産の価格の下落率よりも大きな率で下落し、対象原資産に対して投資した場合以上の損失を被ることもある。
2) プット型ワラントであれば、対象原資産の価格が下落した場合には、e ワラントの価格は対象原資産の価格の下落率よりも大きな率で上昇し、対象原資産に対する投資以上の投資効果を上げることもあるが、その反面、対象原資産の価格が上昇した場合には、対象原資産の価格の上昇率よりも大きな率で下落し、対象原資産に対して投資した場合以上の損失を被ることもある。

4. e ワラントで満期日に利益を得るためには、満期参照原資産価格が購入時の対象原資産の価格に対して、コール型ワラントの場合ワラント・プレミアム*分以上上昇（プット型ワラントの場合はワラント・プレミアム分以上下落）している必要がある。また、低価格の e ワラントは一般に対象原資産の価格変動に対する感応度(以下「デルタ」という)が低くなる傾向にあり、対象原資産の価格が変動した場合であっても e ワラントの価格の変動が見込めないので注意する必要がある。以下に挙げるような低価格のワラントの購入により利益を上げることは一般に極めて稀であり、このようなワラントの販売は停止される場合がある。

1)コール型ワラントの場合、対象原資産の価格が権利行使価格よりも低く（プット型ワラントの場合、対象原資産の価格が権利行使価格よりも高く）（アウト・オブ・ザ・マネーの状態）、満期日が近い場合
2)満期日までの期間に関わらず、アウト・オブ・ザ・マネーの状態で、権利行使価格と対象原資産の価格の乖離が極めて大きい場合
3）1）2)以外の場合であっても、デルタがゼロに近い場合
＊ ワラント・プレミアムとは、ワラント購入後に満期日まで保有した場合、損益が丁度ゼロになるような満期参照原資産価格の購入時の対象原資産の価格に対する変化率を指し、コール型ワラントの場合には対象原資産の価格の上昇率、プット型ワラントの場合には対象原資産の価格の下落率になる（ワラント・プレミアムはオプション価格を意味するオプション・プレミアムとは異なる）。

5.　ｅワラントMMがｅワラントの価格計算時に用いる計算式はブラック・ショールズ計算式またはブラック計算式と必ずしも同一であるとは限らない。更に、価格変動要因の将来における数値等の予想を行うことは困難なため、投資家において将来のｅワラントの価格変動を予想することは極めて困難であることを認識する必要がある。また、投資シミュレーター等では将来のワラント価格変動について予測をすることは困難である。

<u>ｅワラント（コール型及びプット型）の価格変動リスク</u>

コール型ワラントを満期日まで保有した場合、満期参照原資産価格が権利行使価格を上回っている（プット型ワラントの場合は下回っている）部分に関してその差額を受取る（権利行使価格が日本円以外の場合はこれに為替スポットレートを乗じた金額。なおこの金額は１ワラント当たり原資産数によって調整される）。ｅワラントは満期参照原資産価格が権利行使価格を下回っている（プット型ワラントの場合は上回っている）場合に、その価格はゼロとなる。

ｅワラントの価格は満期日まで、価格変動要因により価格が変化する。このため、ｅワラントの価格と対象原資産の価格との連動性は保証されていない。また、金利水準、満期日までの予想受取配当金、対象原資産の貸株料及びコモディティリンク債を対象とする場合の保管料、減耗、リースレート等の変化は、ｅワラントで満期日までの期間の長いものについて特に影響を与える可能性が高い。なお、貸株料とは株券貸借市場における株券の調達コストをいい、信用取引にかかる品貸料又は信用取引貸借料とは異なる。

計算代理人は、通常の市場環境においてｅワラントの販売価格・買取価格の提示を行うが、提示価格での取引を保証するものではない。

●　価格変動要因のうち参照原資産価格のみが上昇するとコール型ワラントの価格は上昇し、プット型ワラントの価格は下落する。また参照原資産価格のみが下落するとコール型ワラントの価格は下落し、プット型ワラントの価格は上昇する。

●　価格変動要因のうちボラティリティのみが上昇するとｅワラントの価格は上昇し、ボラティリティのみが下落するとｅワラントの価格は下落する。ボラティリティとは、対象原資産の価格が（今後）どのくらい変動するかを示す（予想）変動率である。一般に、ｅワラント購入後に対象原資産の価格の変動が小さくなり、今後の対象原資産の価格の予想変動率を示すボラティリティが低くなると、多くの金額を受取ることができる可能性が減るので、ｅワラントに表章されているオプションの価格が下落し、結果的にｅワラントの価格も下落する。また、ｅワラントのマーケット・メイクを行う際のヘッジ取引により市場のボラティリティに影響を与えることがあり、結果としてｅワラントの価格が変動する場合がある。

●　価格変動要因のうち時間の経過のみを考慮した場合、時間が経過することによってｅワラントの価格は一般に下落する。ｅワラントには満期日が決まっており、その前に転売しなければ、満期日においてイン・ザ・マネーの場合には満期参照原資産価格と権利行使価格の差額を上回る部分の価値はゼロになり、アウト・オブ・ザ・マネーの場合にはワラントの価値はゼロになる。

●　上記は価格変動要因が変化した際の一般的な変動についての記述であってその影響の程度は各種条件により異なり、例外がありうることを認識する必要がある。

以上に加え、ｅワラントの発行会社又はその関連企業がヘッジ取引（ｅワラントの対象原資産の株式の売買及びオプション取引等）を行うことによってもｅワラントの対象原資産の価格及び市場のボラティリティ等その他の価格変動要因に影響を与え（あるいは影響を与えると予見され）、ひいてはｅワラント自身の価格に影響を与えることがある。なお、ｅワラントには満期日がありｅワラントをその時点まで保有していた場合においては必ず損益が実現されるが、以下に例示するように、当該ヘッジ取引によって特に満期日における対象原資産の価格及びその他の価格変動要因が影響を受け、ｅワラント保持者の損益に影響を及ぼす可能性がある。

●　コール型ワラントのヘッジ目的で保有されていた対象原資産が満期日に売却されることにより対象原資産の価格が下落する。

●　プット型ワラントのヘッジ目的で売却（ショート）されていた対象原資産が満期日に買い戻されることにより対象原資産の価格が上昇する。

なお、ｅワラントを購入しても金利や配当の受取りは発生しない点に注意を要する。また、国外の原資産を対象とする場合には外国為替リスクが存在し、外国為替レート変動の影響によりｅワラントの価格が変動する。

(ｅワラントの価格変動リスクに関する補足説明)

ｅワラントに係る価格変動リスクは一般に対象原資産に比較して高く、損失の可能性が極めて高いものとなっている。ま

た、デルタがゼロに近いｅワラントは対象原資産の価格との連動性がほとんどなく、かつ損失の可能性が極めて高いことがある。

中国の株価指数を対象原資産とするｅワラントに関する注意

中国の株価指数を対象原資産とするｅワラントは、以下の点に特に注意が必要である。

● 取引時間：中国の株価指数を対象原資産とするｅワラントの**取引時期間は９：00から10：00及び10：15から23：50**までであり、その他のｅワラントとは異なる。但し、何らかの事由により、取引所において取引時間に変更があった場合、又はｅワラントMMが中国の個別株式等及び株価指数を対象原資産とするｅワラントの取引時間の変更を合理的と判断する場合には、当該ワラントの取引時間も変更されることがある。

コモディティｅワラントに関する注意

原油(WTI)ｅワラント、原油(Brent)ｅワラント、金ｅワラント、プラチナｅワラント及びコーンｅワラントは、以下の点に特に注意が必要である。

● 参照原資産価格：原油(WTI)ｅワラント、原油(Brent)ｅワラント及びコーンｅワラントの満期前のマーケット・メイクに用いられる参照原資産価格である各先物リンク債の価格は、活発に取引されるWTI原油先物、Brent原油先物、CBOTコーン先物の限月の価格からｅワラントMMが合理的に計算した理論値が用いられる。このため、当該リンク債の価格は、**必ずしも権利の対象となるWTI原油先物、Brent原油先物及びCBOTコーン先物の直近取引値とは一致しない。**

● **満期参照原資産価格：原油（WTI）ｅワラントにおける「満期参照原資産価格」とは、満期日におけるニューヨーク・マーカンタイル取引所で取引されるLight, Sweet Crude Oil futures contract のオフィシャル セトルメント プライスを基に、計算代理人が流動性等を考慮して合理的に算出した、対象原資産(WTI原油先物リンク債)の価格をいう。原油(Brent)ｅワラントにおける「満期参照原資産価格」とは、満期日におけるICEフューチャーズ・ヨーロッパ（ICE Futures Europe）で取引されるBrent Crude Oil futures contract のオフィシャル セトルメント プライスを基に、計算代理人が流動性等を考慮して合理的に算出した、対象原資産（Brent原油先物リンク債）の価格をいう。コーンｅワラントにおける「満期参照原資産価格」とは、満期日におけるシカゴ商品取引所(CBOT)で取引されるCorn futures contractのオフィシャル セトルメント プライスを基に、計算代理人が流動性等を考慮して合理的に算出した、対象原資産（コーン先物リンク債）の価格をいう。なお、原油（WTI）ｅワラント、原油（Brent）ｅワラント、コーンｅワラント及び銅ｅワラントの満期決済金額算出時に用いる為替レートは、現地時間における満期参照原資産価格算出時の為替スポットレートとする。金ｅワラントにおける「満期参照原資産価格」とは、満期日のロンドンAMフィキシングにおける１トロイオンス当たりの米ドル建純金価格を、31.1035で除して１グラム当たりの金価格に換算し、現地時間における満期参照原資産価格算出時の為替スポットレートを用いて円建で表示される対象原資産（金リンク債）の価格をいう。プラチナｅワラントにおける「満期参照原資産価格」とは、満期日のロンドンPMフィキシングにおける１トロイオンス当たりの米ドル建純プラチナ価格を、31.1035で除して１グラム当たりのプラチナ価格に換算し、現地時間における満期参照原資産価格算出時の為替スポットレートを用いて円建で表示される対象原資産（プラチナリンク債）の価格をいう。**

● 外国為替相場の影響：WTI原油先物リンク債、Brent原油先物リンク債、コーン先物リンク債は米ドルが取引通貨となっているため、それぞれのｅワラント価格は米ドルの対円外国為替相場の影響を受けることに注意が必要である。また、金リンク債の原資産である金価格及びプラチナリンク債の原資産価格であるプラチナ価格は米ドルが取引通貨となっているため、各リンク債の価格は米ドルの対円外国為替相場の影響を受けることに注意が必要である。

● 商品先物価格、商品先渡価格と現物価格：商品先物価格及び商品先渡価格は、需給バランスの変化、投機、金利、保管料、減耗、リースレートの変動等の様々な要因によって影響を受け、現物価格よりも高くなる場合も低くなる場合もある。特に満期日までの残存期間が長く、現物価格と商品先物価格及び商品先渡価格の乖離が大きい場合においては、投資のパフォーマンスが大きく異なる結果となる可能性がある。

● 商品価格（商品先物価格及び商品先渡価格を含む）の変動要因：商品の取引価格は、株式投資の際には必ずしも注目されないような原因によっても変動しうる。過去には株式のパフォーマンスとの相関が低いと考えられる場合もあるが、過去の価格変動は将来の価格変動を保証するものではなく、将来の価格変動も株式のパフォーマンスとの相関が低いとは限らない。

3.ニアピンに関する情報

ニアピン（ニアピン型）のリスク要因

1. ニアピンは権利行使期限の付されているオプションを表章する有価証券であり、満期日が到来すると決済が行われるという性格の有価証券である。ニアピンを買い付け、満期日まで保有した場合、満期参照原資産価格と各銘柄ごとに定められる「ピン価格」の乖離額が各銘柄ごとに定められる一定の金額（この外国証券情報の交付による勧誘の対象となる

日本国内で取引される日経平均を対象原資産とする株価指数ニアピン（以下「日経平均ニアピン」という）の場合は250円、同米ドルリンク債を対象原資産とする為替ニアピン（以下「米ドルニアピン」という）の場合は2円。）未満でないと満期決済金額を得ることができないので注意を要する（但し、この場合、その損失は当該ニアピンの買付代金に限定される）。なお、ニアピン投資によって利益を得るには購入価格を上回る価格で売却するか、購入価格を上回る金額を満期日に受取る必要がある。

2. ニアピンを買い付けた場合は、満期日までに以下の選択をする必要がある。

1）ニアピンを売却するか、

2）ニアピンを満期日まで保有し、満期日に満期参照原資産価格と各銘柄ごとに定められる「ピン価格」の乖離額が各銘柄ごとに定められる一定の金額未満の場合に、オプションの自動行使に基づき、ピン価格と満期参照原資産価格の乖離額に1ワラント当たり原資産数を乗じたものを、最大満期決済金額（100円）から減じた金額を受取る。この金額は0円である可能性もあり、この場合、ニアピンの買付代金全額が損失となる。

3. ニアピンの価格は一般に、対象原資産の値動きの影響を受けるが、ニアピンの価格の変動率は対象原資産の価格の変動率に比べて大きくなる場合が多い。

4. eワラントMMがニアピンの価格計算に用いる計算式はブラック・ショールズ計算式又はブラック計算式と必ずしも同一であるとは限らない。更に、価格変動要因の将来における数値等の予想を行うことは困難なため、投資家において将来のニアピンの価格変動を予想することは極めて困難であることを認識する必要がある。また、投資シミュレーター等では将来のニアピン価格変動について予測をすることは困難である。

<u>ニアピンに関する注意</u>

ニアピンは、以下の点に特に注意が必要である。

● ニアピンの最大受取可能額である最大満期決済金額は、1ワラント当たり100円に設定されており、この点においてコール型、プット型及びトラッカー型ワラントとは異なる。

● 同一の満期日を持つニアピンを複数保有することによって、一般に満期日に受け取る金額の期待値は上昇するが、期待リターンは低下する。また、同一満期日を持つ全ての種類のニアピンを購入しても、一般に投資金額の全てを回収することはできない可能性がある。これは、対象原資産の変動可能範囲を全てカバーしていないことに加え、ニアピンの販売価格と買取価格の差が考慮されていないためである。

● ニアピンのデルタはコール型あるいはプット型のeワラントとは異なり、正の値も負の値も取りうる。また、一般に、デルタの変化が大きく、例えば対象原資産の価格が大きく動いた場合には、ワラントレバレッジ（実効ギアリング）から想定される以上の値動きとなる可能性があることに注意が必要である。

● **ニアピンの最終販売日はeワラント及びトラッカーとは異なり、満期日の2営業日前である。また、満期日の前営業日は15時まで買い取りのみが行われ、それ以降には取引ができないことに特に注意が必要である。**なお、最終売買可能日以前であっても販売・買取のどちらか、又は両方が行われない場合がある。

<u>ニアピンの価格変動リスク</u>

ニアピンを満期日まで保有した場合、満期参照原資産価格と各銘柄ごとに定められる「ピン価格」の乖離額が各銘柄ごとに定められる一定の金額未満にあれば満期決済金額を受取る。満期決済金額は、満期参照原資産価格がピン価格と一致した場合に最大（100円）となり、一致していない場合、ピン価格と満期参照原資産価格の乖離額に1ワラント当たり原資産数を乗じたものを、最大満期決済金額（100円）から減じた金額となる。従って、満期参照原資産価格がピン価格から1銭乖離するごとに、**満期決済金額は、日本国内で取引される日経平均ニアピンの場合は0.4銭、同米ドルニアピンの場合は50銭ずつ減少する。日経平均ニアピンの場合は250円以上、同米ドルニアピンの場合は2円以上、満期参照原資産価格とピン価格が乖離した場合はその満期決済金額はゼロとなる。**

ニアピンの価格は満期日まで、価格変動要因により価格が変化する。このため、ニアピンの価格と対象原資産の価格との連動性は保証されていない。

計算代理人は、通常の市場環境においてニアピンの販売価格・買取価格の提示を行うが、提示価格での取引を保証するものではない。

● 価格変動要因のうち時間の経過のみを考慮した場合、時間が経過することによってピン価格が現在の対象原資産の価格から算出されたフォワード価格（以下「対象原資産フォワード価格」という）に近いニアピンの価格は一般に上昇し、ピン価格が対象原資産フォワード価格から離れたニアピンの価格は一般に下落する。また、他の条件が一定であれば、一般に、時間経過によって価格が上昇するニアピンは、次第にピン価格が対象原資産フォワード価格により近いものに限定されていき、その銘柄数が減少していく傾向がある。更に、ニアピンの価格は、同日中においても時間経過の影響を大きく受ける場合があり、またその価格への影響の程度は諸条件によって異なり一様ではない。

● 価格変動要因のうち参照原資産価格のみが上昇または下落することによって、対象原資産フォワード価格がピン価格に近づくと、ニアピンの価格は上昇する。一方、対象原資産フォワード価格がピン価格から遠ざかるとニアピンの価格は下落する。

● 価格変動要因のうちボラティリティのみが上昇（下落）すると、一般に、ピン価格が対象原資産フォワード価格に近いニアピンの価格は下落（上昇）し、離れたものの価格は上昇（下落）する。
● 国内外の金利水準、満期日までの予想受取配当金及び対象原資産の貸株料は対象原資産フォワード価格を変化させ、ニアピンの価格に影響を与える。なお、貸株料とは株券貸借市場における株券の調達コストをいい、信用取引にかかる品貸料又は信用取引貸借料とは異なる。
● 上記は価格変動要因が変化した場合の一般的な変動についての記述であってその影響の程度は各種条件により異なり、特定の価格変動要因の影響を大きく受ける可能性がある。また、例外がありうることを認識する必要がある。
以上に加え、ニアピンの発行会社又はその関連企業がヘッジ取引（ニアピンの対象原資産等の売買及びオプション取引等）を行うことによってもニアピンの対象原資産の価格及び市場のボラティリティ等その他の価格変動要因に影響を与え（あるいは影響を与えると予見され）、ひいてはニアピン自身の価格に影響を与えることがある。なお、ニアピンには満期日がありニアピンをその時点まで保有していた場合においては必ず損益が実現されるが、当該ヘッジ取引によって特に満期日における対象原資産の価格及びその他の価格変動要因が影響を受け、ニアピン保持者の損益に影響を及ぼす可能性がある。

4. トラッカーに関する情報

<u>トラッカーのリスク要因</u>
1. トラッカー（トラッカー型カバードワラント）は権利行使期限の付されているオプションを表章する有価証券であり、満期日が到来すると決済が行われるという性格の有価証券である。なお、トラッカー投資によって利益を得るには購入価格を上回る価格で売却するか、購入価格を上回る金額を満期日に受取る必要がある。
2. トラッカーを買い付けた場合は、満期日までに以下の選択をする必要がある。
1）トラッカーを売却するか、
2）レバレッジトラッカー以外のトラッカーを満期日まで保有し、オプションの自動行使に基づき満期参照原資産価格が権利行使価格を上回る金額分に１ワラント当たり原資産数と為替スポットレート（権利行使価格が日本円以外の場合）を乗じた金額を受取る。
3）プラス５倍トラッカーを満期日まで保有し、オプションの自動行使に基づき満期参照原資産価格から権利行使価格を差し引いた額にプラス 5 を乗じ、さらに１ワラント当たり原資産数を乗じた金額（権利行使価格が日本円以外の場合はこれに為替のスポットレートを乗じたもの）に 7 円を加算した金額を受取る。または、マイナス 3 倍トラッカーを満期日まで保有し、オプションの自動行使に基づき満期参照原資産価格から権利行使価格を差し引いた額にマイナス 3 を乗じ、さらに 1 ワラント当たり原資産数を乗じた金額（権利行使価格が日本円以外の場合はこれに為替のスポットレートを乗じたもの）に 5 円を加算した金額を受取る。この金額が 0 円以下の場合は 0 円となり、この場合、レバレッジトラッカーの買付代金全額が損失となる。ただし、自動ロスカットが実行された場合は、e ワラント MM が定める 1 円以下の固定金額を受取る。
3. トラッカーの価格は、通常の e ワラントに比べると一般に対象原資産の価格により近い動きをする（レバレッジトラッカーを除く）が、任意の二時点間において対象原資産の価格に連動するものではない。また、トラッカーの価格は、対象原資産の価格に１ワラント当たり原資産数と為替スポットレート（権利行使価格が日本円以外の場合）を乗じた数値とは一般に乖離している。なお、トラッカーは償還期限のあるカバードワラントであり、株式投資信託、株価指数連動型上場投資信託（ETF）又は株式とは異なる商品である。
4. e ワラント MM がトラッカーの価格計算に用いる計算式はブラック・ショールズ計算式又はブラック計算式と必ずしも同一であるとは限らない。更に、価格変動要因（トラッカーの場合は下記「第２ 外国証券売り出しに関する特別記載事項」「4. トラッカーに関する情報」の「その他のトラッカー共通特記事項」に定める「管理コスト」を含む）の将来における数値等の予想を行うことは困難なため、投資家において将来のトラッカーの価格変動を予想することは極めて困難であることを認識する必要がある。また、投資シミュレーター等では将来のトラッカー価格変動について予測をすることは困難である。

<u>トラッカーの価格変動リスク</u>
レバレッジトラッカー以外のトラッカーを満期日まで保有した場合、満期参照原資産価格が権利行使価格を超えている部分に関してその差額を受取る（この金額は１ワラント当たり原資産数によって調整される。権利行使価格が日本円以外の場合はこれに為替スポットレートを乗じた金額）。レバレッジトラッカーを満期日まで保有した場合、満期参照原資産価格から権利行使価格を差し引いた額にプラス 5（マイナス 3 倍トラッカーの場合はマイナス 3）を乗じた金額（この金額は１ワラント当たり原資産数によって調整される。権利行使価格が日本円以外の場合はこれに為替スポットレートを乗じた金額）に 7 円（マイナス 3 倍トラッカーの場合は 5 円）を加算した金額を受取る。この金額が 0 円以下の場合は 0 円となり、この場合、レバレッジトラッカーの買付代金全額が損失となる。なお、レバレッジトラッカーは自動ロスカットが実行された場合には、1 円以下の金額となる。トラッカーの価格は、e ワラントに比べると一般に対象原資産の価格により近い動きをする

（レバレッジトラッカーを除く）が、任意の二時点間において対象原資産の価格に連動するものではない。また、金利水準、満期日までの予想受取配当金、対象原資産の貸株料、コモディティリンク債を対象とする場合の保管料、減耗、リースレート等の変動によって、対象原資産に対する投資収益率の前提が変化した場合には、トラッカーの価格も影響を受ける。これはトラッカーの価格が、対象原資産の現時点における価格ではなく満期日における先渡価格（フォワード価格）に基づいているためである。従って、例えば満期日までの予想受取配当金が上方修正されたにも関わらず、対象原資産の価格が変化しなかった場合には、先渡価格が下落し、その結果トラッカーの価格が下落することがある。**金利水準、満期日までの予想受取配当金、対象原資産の貸株料及びコモディティリンク債を対象とする場合の保管料、減耗、リースレート等の変化は、トラッカーで満期日までの期間の長いものについて特に影響を与える可能性が高い。**なお、貸株料とは株券貸借市場における株券の調達コストをいい、信用取引にかかる品貸料又は信用取引貸借料とは異なる。

計算代理人は、通常の市場環境においてトラッカーの販売価格・買取価格の提示を行うが、提示価格での取引を保証するものではない。

● 価格変動要因のうち参照原資産価格のみが上昇すると（マイナス３倍トラッカー以外の）トラッカーの価格は上昇し、マイナス３倍トラッカーの価格は下落する。また参照原資産価格のみが下落すると（マイナス３倍トラッカー以外の）トラッカーの価格は下落し、マイナス３倍トラッカーの価格は上昇する。

● 価格変動要因のうち時間の経過のみを考慮した場合、時間が経過することによってトラッカーの価格は管理コスト相当分減少する。

● 上記は価格変動要因が変化した際の一般的な変動についての記述であってその影響の程度は各種条件により異なり、例外がありうることを認識する必要がある。

以上に加え、トラッカーの発行会社又はその関連企業がヘッジ取引（トラッカーの対象原資産の株式の売買及びオプション取引等）を行うことによってもトラッカーの対象原資産の価格及び市場のボラティリティ等その他の価格変動要因に影響を与え（あるいは影響を与えると予見され）、ひいてはトラッカー自身の価格に影響を与えることがある。なお、トラッカーには満期日がありトラッカーをその時点まで保有していた場合においては必ず損益が実現されるが、以下に例示するように、当該ヘッジ取引によって特に満期日における対象原資産の価格及びその他の価格変動要因が影響を受け、トラッカー保持者の損益に影響を及ぼす可能性がある。

● トラッカーのヘッジ目的で保有されていた対象原資産等が満期日に売却されることにより対象原資産等の価格が下落する。

● マイナス３倍トラッカーのヘッジ目的で売却（ショート）されていた対象原資産が満期日に買い戻されることにより対象原資産の価格が上昇する。

なお、トラッカーを購入しても金利や配当の受取りは発生しない点に注意を要する。また、国外の原資産を対象とする場合には外国為替リスクが存在し、外国為替レート変動の影響によりトラッカーの価格が変動する。

その他のトラッカー共通の特記事項

● 満期前強制買戻し：トラッカーは一般に発行時点における満期日までの残存期間が長く、また一般には投資が必ずしも容易ではない投資対象を対象原資産とすることがある。このため、発行会社が満期日までの間に満期前強制買戻しを決定する可能性がその他の本ワラントよりも一般に高い。この場合、計算代理人が定める日及び方法を以って強制的に買戻しが行われる。

● 管理コスト：トラッカーの購入価格には年率で計算された管理コストが予め織り込まれている。これは保有期間に応じて投資家が負担する間接的なコストとなる。また、管理コストは計算時点におけるマーケット・メーカーのヘッジコスト（金利水準、ヘッジ対象の流動性、資金調達コスト等を含む）の予想に基づいて設定され、購入時点によって異なる可能性がある。

バスケットトラッカーに関する注意

バスケットトラッカーにおける「満期参照原資産価格」とは、満期日における各構成銘柄の始値を組入株式数で乗じた数値の合計値として算出される。なお、構成銘柄に日本円以外を通貨単位とする銘柄が含まれる場合、満期参照原資産価格は、①と②の合計値とする。

①日本円を通貨単位とする銘柄の満期日における始値を各々の組入株式数で乗じた数値の合計値

②日本円以外を通貨単位とする銘柄の満期日における始値をその時点における為替スポットレートの仲値で日本円に換算し各々を組入株式数で乗じた数値の合計値

レバレッジトラッカーに関する注意

レバレッジトラッカーは、以下の点に特に注意が必要である。

● 満期参照原資産価格に用いる対象原資産の価格：レバレッジトラッカーの満期参照原資産価格は、満期日における対象原資産の始値をいう（ただし、金リンク債を対象原資産とするレバレッジトラッカー（以下、「金のレバレッジトラッカー」）、パラジウムリンク債を対象原資産とするレバレッジトラッカー（以下、「パラジウムのレバレッジトラッカー」）及

び銅リンク債を対象原資産とするレバレッジトラッカー（以下、「銅のレバレッジトラッカー」）を除く）。

● レバレッジトラッカーの取引価格の計算には計算日から満期日までの期間に対応する予想受取配当金等が用いられている。特に配当権利落ちに伴う予想受取配当金修正基準日前後においては年率換算の配当利回りが大きく変化する場合がある。このため、レバレッジトラッカーの買取価格の変動幅は、対象原資産の変動幅に 1 ワラント当たり原資産数を乗じた額のプラス 5 倍またはマイナス 3 倍に連動しないことがある。また、買取価格が一度でも 1 円を下回った場合、自動ロスカットにより満期決済金額が確定かつ固定され、1 円以下での固定価格による買取のみが行われる。なお、自動ロスカットが実行される前段階として、買取価格が 2 円を下回った場合は、原則として、新規の販売を停止して買取のみを受け付ける。国内個別株を対象原資産とするレバレッジトラッカーは、自動ロスカットが実行される前段階として新規の販売を停止して買取のみを受け付けている場合の取引時間は 9:00 から 11:30 及び 12:30 から 15:00 に制限される。さらに、あくまで基準とする価格からの変動幅（値幅）への連動を目指すものであるため、レバレッジトラッカーの買取価格の変動率は、対象原資産の変動率のプラス 5 倍またはマイナス 3 倍にはならないことにも注意が必要である。

● レバレッジトラッカーのワラントレバレッジはプラス 5 倍またはマイナス 3 倍に必ずしも一致しない。一般的に、プラス 5 倍トラッカー及びマイナス 3 倍トラッカーのワラントレバレッジは取引価格が上昇すると低下し、取引価格が低下すると上昇する。

金のレバレッジトラッカーに関する注意

金のレバレッジトラッカーは、上記「レバレッジトラッカーに関する注意」に加え、以下の点に特に注意が必要である。

● 満期参照原資産価格：金のレバレッジトラッカーにおける「満期参照原資産価格」とは、満期日のロンドン AM フィキシングにおける 1 トロイオンス当たりの米ドル建純金価格を、31.1035 で除して 1 グラム当たりの金価格に換算し、現地時間における満期参照原資産価格算出時の為替スポットレートを用いて円建で表示される対象原資産（金リンク債）の価格をいう。なお、金のレバレッジトラッカーの満期決済金額算出時に用いる為替レートは、現地時間における満期参照原資産価格算出時の為替スポットレートとする。

● 外国為替相場の影響：金リンク債の原資産である金価格は米ドルが取引通貨となっているため、金リンク債の価格は米ドルの対円外国為替相場の影響を受けることに注意が必要である。

● 商品先物価格、商品先渡価格と現物価格：商品先物価格及び商品先渡価格は、需給バランスの変化、投機、金利、保管料、減耗、リースレートの変動等の様々な要因によって影響を受け、現物価格よりも高くなる場合も低くなる場合もある。特に満期日までの残存期間が長く、現物価格と商品先物価格及び商品先渡価格の乖離が大きい場合においては、投資のパフォーマンスが大きく異なる結果となる可能性がある。

● 商品価格（商品先物価格及び商品先渡価格を含む）の変動要因：商品の取引価格は、株式投資の際には必ずしも注目されないような原因によっても変動しうる。過去には株式のパフォーマンスとの相関が低いと考えられる場合もあるが、過去の価格変動は将来の価格変動を保証するものではなく、将来の価格変動も株式のパフォーマンスとの相関が低いとは限らない。

パラジウムのレバレッジトラッカーに関する注意

パラジウムのレバレッジトラッカーは、上記「レバレッジトラッカーに関する注意」に加え、以下の点に特に注意が必要である。

● 満期参照原資産価格：パラジウムのレバレッジトラッカーにおける「満期参照原資産価格」とは、満期日のロンドン PM フィキシングにおける 1 トロイオンス当たりの米ドル建純パラジウム価格を、31.1035 で除して 1 グラム当たりのパラジウム価格に換算し、現地時間における満期参照原資産価格算出時の為替スポットレートを用いて円建で表示される対象原資産（パラジウムリンク債）の価格をいう。なお、パラジウムのレバレッジトラッカーの満期決済金額算出時に用いる為替レートは、現地時間における満期参照原資産価格算出時の為替スポットレートとする。

● 外国為替相場の影響：パラジウムリンク債の原資産であるパラジウム価格は米ドルが取引通貨となっているため、パラジウムリンク債の価格は米ドルの対円外国為替相場の影響を受けることに注意が必要である。

● 商品先物価格、商品先渡価格と現物価格：商品先物価格及び商品先渡価格は、需給バランスの変化、投機、金利、保管料、減耗、リースレートの変動等の様々な要因によって影響を受け、現物価格よりも高くなる場合も低くなる場合もある。特に満期日までの残存期間が長く、現物価格と商品先物価格及び商品先渡価格の乖離が大きい場合においては、投資のパフォーマンスが大きく異なる結果となる可能性がある。

● 商品価格（商品先物価格及び商品先渡価格を含む）の変動要因：商品の取引価格は、株式投資の際には必ずしも注目されないような原因によっても変動しうる。過去には株式のパフォーマンスとの相関が低いと考えられる場合もあるが、過去の価格変動は将来の価格変動を保証するものではなく、将来の価格変動も株式のパフォーマンスとの相関が低いとは限らない。

銅のレバレッジトラッカーに関する注意

銅のレバレッジトラッカーは、上記「レバレッジトラッカーに関する注意」に加え、以下の点に特に注意が必要である。

●　満期参照原資産価格：銅のレバレッジトラッカーにおける「満期参照原資産価格」とは、満期日のロンドン金属取引所（LME：London Metal Exchange)における、銅のオフィシャル キャッシュ セトルメント プライスを基に算出された対象原資産（銅リンク債）の価格をいう。なお、銅のレバレッジトラッカーの満期決済金額算出時に用いる為替レートは、現地時間における満期参照原資産価格算出時の為替スポットレートとする。

●　外国為替相場の影響：銅リンク債は米ドルが取引通貨となっているため、銅のレバレッジトラッカーの価格は米ドルの対円外国為替相場の影響を受けることに注意が必要である。

●　商品先物価格、商品先渡価格と現物価格：商品先物価格及び商品先渡価格は、需給バランスの変化、投機、金利、保管料、減耗、リースレートの変動等の様々な要因によって影響を受け、現物価格よりも高くなる場合も低くなる場合もある。特に満期日までの残存期間が長く、現物価格と商品先物価格及び商品先渡価格の乖離が大きい場合においては、投資のパフォーマンスが大きく異なる結果となる可能性がある。

●　商品価格（商品先物価格及び商品先渡価格を含む）の変動要因：商品の取引価格は、株式投資の際には必ずしも注目されないような原因によっても変動しうる。過去には株式のパフォーマンスとの相関が低いと考えられる場合もあるが、過去の価格変動は将来の価格変動を保証するものではなく、将来の価格変動も株式のパフォーマンスとの相関が低いとは限らない。

第３　対象原資産に関する情報

1. 国内個別株式等

(a)　当該会社又は投資法人の名称・所在地及び普通株式又は投資証券の内容に関しては別表 10 を参照。

(b)　開示書類の縦覧

有価証券報告書、四半期報告書等の開示書類の写しは金融商品取引所で縦覧に供されているほか、その他電子データは EDINET により閲覧が可能である。

金融商品取引所の名称	所在地
株式会社東京証券取引所	東京都中央区日本橋兜町 2 番 1 号
株式会社名古屋証券取引所	名古屋市中区栄 3 丁目 8 番 20 号
福岡証券取引所	福岡市中央区天神 2 丁目 14 番 2 号
札幌証券取引所	札幌市中央区南一条西 5 丁目 14 番地の 1

2. 外国個別株式等

当該会社の名称及び普通株式等の内容に関しては別表 11 を参照。

3. 円建外貨リンク債

1)円建米ドルリンク債

第 1 回円建米ドルリンク債

a）発行者の企業情報

第一部を参照

b）その他重要な情報

1.債券の内容

本債券は e ワラント・ファンドが発行する、円建ゼロクーポン債であり、本債券は発行条件の定められた条項により、米ドルの対円相場（円/米ドル）に概ね連動する投資成果を目的としている。

発行会社：　e ワラント・ファンド
保証者：　本債券に係る保証会社はない。
発行日：　2011 年 12 月 9 日
満期日：　2020 年 12 月 30 日
発行価格：　77.72 円
発行総額：　7,772,000 円
クーポン：　0%

2.当該債券価格と米ドル為替レートの推移

当該債券価格推移に関しては別表 12-1-a を参照。

円/米ドル為替レートに関しては別表 12-1-b を参照。

2)円建ユーロリンク債

第 1 回円建ユーロリンク債

a）発行者の企業情報

第一部を参照

b）その他重要な情報

1.債券の内容

本債券は e ワラント・ファンドが発行する、円建ゼロクーポン債であり、本債券は発行条件の定められた条項により、ユーロの対円相場（円/ユーロ）に概ね連動する投資成果を目的としている。

発行会社：　e ワラント・ファンド
保証者：　本債券に係る保証会社はない。
発行日：　2011 年 12 月 9 日
満期日：　2020 年 12 月 30 日
発行価格：　107.41 円

発行総額：　10,741,000 円
クーポン：　0%
2.当該債券価格とユーロ為替レートの推移
当該債券価格推移に関しては別表 12-2-a を参照。
円/ユーロ為替レートに関しては別表 12-2-b を参照。

3)円建豪ドルリンク債
第 1 回円建豪ドルリンク債
a）発行者の企業情報
第一部を参照
b）その他重要な情報
1.債券の内容
本債券は e ワラント・ファンドが発行する、円建ゼロクーポン債であり、本債券は発行条件の定められた条項により、豪ドルの対円相場（円/豪ドル）に概ね連動する投資成果を目的としている。
発行会社：　e ワラント・ファンド
保証者：　本債券に係る保証会社はない。
発行日：　2011 年 12 月 9 日
満期日：　2020 年 12 月 30 日
発行価格：　80.36 円
発行総額：　8,036,000 円
クーポン：　0%
2.当該債券価格と豪ドル為替レートの推移
当該債券価格推移に関しては別表 12-3-a を参照。
円/豪ドル為替レートに関しては別表 12-3-b を参照。

4)円建英ポンドリンク債
第 1 回円建英ポンドリンク債
a）発行者の企業情報
第一部を参照
b）その他重要な情報
1.債券の内容
本債券は e ワラント・ファンドが発行する、円建ゼロクーポン債であり、本債券は発行条件の定められた条項により、英ポンドの対円相場（円/英ポンド）に概ね連動する投資成果を目的としている。
発行会社：　e ワラント・ファンド
保証者：　本債券に係る保証会社はない。
発行日：　2011 年 12 月 9 日
満期日：　2020 年 12 月 30 日
発行価格：　125.03 円
発行総額：　12,503,000 円
クーポン：　0%
2.当該債券価格と英ポンド為替レートの推移
当該債券価格推移に関しては別表 12-4-a を参照。
円/英ポンド為替レートに関しては別表 12-4-b を参照。

5)円建カナダドルリンク債
第 1 回円建カナダドルリンク債
a）発行者の企業情報
第一部を参照
b）その他重要な情報
1.債券の内容
本債券は e ワラント・ファンドが発行する、円建ゼロクーポン債であり、本債券は発行条件の定められた条項により、カナダドルの対円相場（円/カナダドル）に概ね連動する投資成果を目的としている。
発行会社：　e ワラント・ファンド
保証者：　本債券に係る保証会社はない。

発行日：　　2011年12月9日
満期日：　　2020年12月30日
発行価格：　76.62円
発行総額：　7,662,000円
クーポン：　0%
2.当該債券価格とカナダドル為替レートの推移
当該債券価格推移に関しては別表12-5-aを参照。
円/カナダドル為替レートに関しては別表12-5-bを参照。

6)円建ニュージーランドドルリンク債
第1回円建ニュージーランドドルリンク債
a）発行者の企業情報
第一部を参照
b）その他重要な情報
1.債券の内容
本債券はeワラント・ファンドが発行する、円建ゼロクーポン債であり、本債券は発行条件の定められた条項により、ニュージーランドドルの対円相場（円/ニュージーランドドル）に概ね連動する投資成果を目的としている。
発行会社：　eワラント・ファンド
保証者：　本債券に係る保証会社はない。
発行日：　2011年12月9日
満期日：　2020年12月30日
発行価格：　61.83円
発行総額：　6,183,000円
クーポン：　0%
2.当該債券価格とニュージーランドドル為替レートの推移
当該債券価格推移に関しては別表12-6-aを参照。
円/ニュージーランドドル為替レートに関しては別表12-6-bを参照。

7)円建南アフリカランドリンク債
第1回円建南アフリカランドリンク債
a）発行者の企業情報
第一部を参照
b）その他重要な情報
1.債券の内容
本債券はeワラント・ファンドが発行する、円建ゼロクーポン債であり、本債券は発行条件の定められた条項により、南アフリカランドの対円相場（円/南アフリカランド）に概ね連動する投資成果を目的としている。
発行会社：　eワラント・ファンド
保証者：　本債券に係る保証会社はない。
発行日：　2011年12月9日
満期日：　2020年12月30日
発行価格：　9.90円
発行総額：　990,000円
クーポン：　0%
2.当該債券価格と南アフリカランド為替レートの推移
当該債券価格推移に関しては別表12-7-aを参照。
円/南アフリカランド為替レートに関しては別表12-7-bを参照。

4. コモディティリンク債
1)WTI原油先物リンク債
①2017年9月限月WTI原油先物リンク債
a）発行者の企業情報
第一部を参照
b）その他重要な情報
1.　債券の内容

本債券はｅワラント・ファンドが発行する、米ドル建ゼロクーポン債であり、本債券は発行条件の定められた条項により、WTI 原油先物のうち活発に取引されている限月の価格からｅワラント・インターナショナル・リミテッドが合理的に計算した 2017 年 9 月限月の WTI 原油先物価格の理論値に概ね連動する投資成果を目的としている。
発行会社：　ｅワラント・ファンド
保証者：　本債券に係る保証会社はない。
発行日：　2016 年 9 月 16 日
満期日：　2017 年 8 月 31 日
発行価格：　47.55 米ドル
発行総額：　4,755,000 米ドル
クーポン：　0%
2.当該債券価格と 2017 年 9 月限月の WTI 原油先物価格推移
当該債券価格推移に関しては別表 12-8-a を参照。
2017 年 9 月限月 WTI 原油先物価格推移に関しては別表 12-8-b を参照。

②2017 年 12 月限月 WTI 原油先物リンク債
a）発行者の企業情報
第一部を参照
b）その他重要な情報
1.　債券の内容
本債券はｅワラント・ファンドが発行する、米ドル建ゼロクーポン債であり、本債券は発行条件の定められた条項により、WTI 原油先物のうち活発に取引されている限月の価格からｅワラント・インターナショナル・リミテッドが合理的に計算した 2017 年 12 月限月の WTI 原油先物価格の理論値に概ね連動する投資成果を目的としている。
発行会社：　ｅワラント・ファンド
保証者：　本債券に係る保証会社はない。
発行日：　2017 年 4 月 14 日
満期日：　2017 年 11 月 20 日
発行価格：　49.90 米ドル
発行総額：　4,990,000 米ドル
クーポン：　0%
2.当該債券価格と 2017 年 12 月限月の WTI 原油先物価格推移
当該債券価格推移に関しては別表 12-9-a を参照。
2017 年 12 月限月 WTI 原油先物価格推移に関しては別表 12-9-b を参照。

③2018 年 3 月限月 WTI 原油先物リンク債
a）発行者の企業情報
第一部を参照
b）その他重要な情報
1.　債券の内容
本債券はｅワラント・ファンドが発行する、米ドル建ゼロクーポン債であり、本債券は発行条件の定められた条項により、WTI 原油先物のうち活発に取引されている限月の価格からｅワラント・インターナショナル・リミテッドが合理的に計算した 2018 年 3 月限月の WTI 原油先物価格の理論値に概ね連動する投資成果を目的としている。
発行会社：　ｅワラント・ファンド
保証者：　本債券に係る保証会社はない。
発行日：　2017 年 7 月 14 日
満期日：　2018 年 2 月 20 日
発行価格：　43.84 米ドル
発行総額：　4,384,000 米ドル
クーポン：　0%
2.当該債券価格と 2018 年 3 月限月の WTI 原油先物価格推移
当該債券価格推移に関しては別表 12-10-a を参照。
2018 年 3 月限月 WTI 原油先物価格推移に関しては別表 12-10-b を参照。

2)Brent 原油先物リンク債

①2017年12月限月Brent原油先物リンク債
a) 発行者の企業情報
第一部を参照
b) その他重要な情報
1.　債券の内容
本債券はeワラント・ファンドが発行する、米ドル建ゼロクーポン債であり、本債券は発行条件の定められた条項により、Brent原油先物のうち活発に取引されている限月の価格からeワラント・インターナショナル・リミテッドが合理的に計算した2017年12月限月のBrent原油先物価格の理論値に概ね連動する投資成果を目的としている。
発行会社：　eワラント・ファンド
保証者：　本債券に係る保証会社はない。
発行日：　2017年4月14日
満期日：　2017年10月31日
発行価格：　52.32米ドル
発行総額：　5,232,000米ドル
クーポン：　0%
2.当該債券価格と2017年12月限月のBrent原油先物価格推移
当該債券価格推移に関しては別表12-11-aを参照。
2017年12月限月Brent原油先物価格推移に関しては別表12-11-bを参照。

3)金リンク債
第2回金リンク債
a) 発行者の企業情報
発行者の経理に関する情報その他の発行者に関する情報は、以下のURLを通じて参照できる。
http://www.goldmansachs.com/
b) その他重要な情報
1.債券の内容
本債券はゴールドマン・サックス・インターナショナルが発行する、円建ゼロクーポン債であり、本債券は発行条件の定められた条項によりロンドンAMフィキシングにおける1トロイオンス当たりの米ドル建純金価格を、31.1035で除して1グラム当たりの金価格に換算し、算出時の為替スポットレートを用いて円換算された価格に概ね連動する投資成果を目的としている。
発行会社：　ゴールドマン・サックス・インターナショナル
保証者：　ザ・ゴールドマン・サックス・グループ・インク
発行日：　2008年1月18日
満期日：　2020年12月30日
発行価格：　2,878円
発行総額：　287,800,000円
クーポン：　0%
2.当該債券価格とロンドンAMフィキシング純金価格（円、1グラム換算）推移
当該債券価格推移に関しては別表12-12-aを参照。
ロンドンAMフィキシング純金価格（1グラム換算）推移に関しては別表12-12-bを参照。

4)プラチナリンク債
第1回プラチナリンク債
a) 発行者の企業情報
第2回金リンク債の発行者を参照
b) その他重要な情報
1.債券の内容
本債券はゴールドマン・サックス・インターナショナルが発行する、円建ゼロクーポン債であり、本債券は発行条件の定められた条項によりロンドンPMフィキシングにおける1トロイオンス当たりの米ドル建純プラチナ価格を、31.1035で除して1グラム当たりのプラチナ価格に換算し、算出時の為替スポットレートを用いて円換算された価格に概ね連動する投資成果を目的としている。
発行会社：　ゴールドマン・サックス・インターナショナル
保証者：　ザ・ゴールドマン・サックス・グループ・インク
発行日：　2008年2月29日

満期日：　　2020 年 12 月 30 日
発行価格：　6,644.53 円
発行総額：　664,453,000 円
クーポン：　0%
2.当該債券価格とロンドン PM フィキシング純プラチナ価格（円、１グラム換算）推移
当該債券価格推移に関しては別表 12-13-a を参照。
ロンドン PM フィキシング純プラチナ価格（１グラム換算）推移に関しては別表 12-13-b を参照。

5)銅リンク債
第 3 回銅リンク債
a）発行者の企業情報
第一部を参照
b）その他重要な情報
1.債券の内容
本債券は e ワラント・ファンドが発行する、米ドル建ゼロクーポン債であり、本債券は発行条件の定められた条項により LME(London Metal Exchange)における、銅のオフィシャル キャッシュ セトルメント プライスに概ね連動する投資成果を目的としている。
発行会社：　e ワラント・ファンド
保証者：　本債券に係る保証会社はない
発行日：　2014 年 7 月 18 日
満期日：　2025 年 12 月 30 日
発行価格：　6,885.00 米ドル
発行総額：　688,500,000 米ドル
クーポン：　0%
2.当該債券価格と LME 銅オフィシャル キャッシュ セトルメント プライス推移
当該債券価格推移に関しては別表 12-14-a を参照。
LME 銅オフィシャル キャッシュ セトルメント プライス推移に関しては別表 12-14-b を参照。

6)コーン先物リンク債
①2017 年 9 月限月コーン先物リンク債
a）発行者の企業情報
第一部を参照
b）その他重要な情報
1.　債券の内容
本債券は e ワラント・ファンドが発行する、米ドル建ゼロクーポン債であり、本債券は発行条件の定められた条項により、CBOT コーン先物のうち活発に取引されている限月の価格から e ワラント・インターナショナル・リミテッドが合理的に計算した 2017 年 9 月限月の CBOT コーン先物価格の理論値に概ね連動する投資成果を目的としている。
発行会社：　e ワラント・ファンド
保証者：　本債券に係る保証会社はない。
発行日：　2016 年 9 月 12 日
満期日：　2017 年 8 月 22 日
発行価格：　3.51 米ドル
発行総額：　351,000 米ドル
クーポン：　0%
2.当該債券価格と 2017 年 9 月限月の CBOT コーン先物価格推移
当該債券価格推移に関しては別表 12-15-a を参照。
2017 年 9 月限月の CBOT コーン先物価格推移に関しては別表 12-15-b を参照。

②2017 年 12 月限月コーン先物リンク債
a）発行者の企業情報
第一部を参照
b）その他重要な情報
1.　債券の内容
本債券は e ワラント・ファンドが発行する、米ドル建ゼロクーポン債であり、本債券は発行条件の定められた条項により、

CBOT コーン先物のうち活発に取引されている限月の価格から e ワラント・インターナショナル・リミテッドが合理的に計算した 2017 年 12 月限月の CBOT コーン先物価格の理論値に概ね連動する投資成果を目的としている。
発行会社：　e ワラント・ファンド
保証者：　本債券に係る保証会社はない。
発行日：　2017 年 4 月 14 日
満期日：　2017 年 11 月 30 日
発行価格：　3.73 米ドル
発行総額：　373,000 米ドル
クーポン：　0%
2.当該債券価格と 2017 年 12 月限月の CBOT コーン先物価格推移
当該債券価格推移に関しては別表 12-16-a を参照。
2017 年 12 月限月の CBOT コーン先物価格推移に関しては別表 12-16-b を参照。

③2018 年 3 月限月コーン先物リンク債
a）発行者の企業情報
第一部を参照
b）その他重要な情報
1.　債券の内容
本債券は e ワラント・ファンドが発行する、米ドル建ゼロクーポン債であり、本債券は発行条件の定められた条項により、CBOT コーン先物のうち活発に取引されている限月の価格から e ワラント・インターナショナル・リミテッドが合理的に計算した 2018 年 3 月限月の CBOT コーン先物価格の理論値に概ね連動する投資成果を目的としている。
発行会社：　e ワラント・ファンド
保証者：　本債券に係る保証会社はない。
発行日：　2017 年 7 月 14 日
満期日：　2018 年 2 月 28 日
発行価格：　3.77 米ドル
発行総額：　377,000 米ドル
クーポン：　0%
2.当該債券価格と 2018 年 3 月限月の CBOT コーン先物価格推移
当該債券価格推移に関しては別表 12-17-a を参照。
2018 年 3 月限月の CBOT コーン先物価格推移に関しては別表 12-17-b を参照。

7)パラジウムリンク債
第 1 回パラジウムリンク債
a）発行者の企業情報
第一部を参照
b）その他重要な情報
1.債券の内容
本債券は e ワラント・ファンドが発行する、円建ゼロクーポン債であり、本債券は発行条件の定められた条項によりロンドン PM フィキシングにおける 1 トロイオンス当たりの米ドル建純パラジウム価格を、31.1035 で除して 1 グラム当たりのパラジウム価格に換算し、算出時の為替スポットレートを用いて円換算された価格に概ね連動する投資成果を目的としている。
発行会社：　e ワラント・ファンド
保証者：　本債券に係る保証会社はない。
発行日：　2014 年 8 月 25 日
満期日：　2025 年 12 月 30 日
発行価格：　2,794.85 円
発行総額：　279,485,000 円
クーポン：　0%
2.当該債券価格とロンドン PM フィキシング純パラジウム価格（円、１グラム換算）推移
当該債券価格推移に関しては別表 12-18-a を参照。
ロンドン PM フィキシング純パラジウム価格（１グラム換算）推移に関しては別表 12-18-b を参照。

第４　指数等の情報

1. 当該指数の情報の開示を必要とする理由

本ワラント中株価指数ｅワラント、バスケットｅワラント、株価指数ニアピン、株価指数トラッカー、バスケットトラッカーに関し、開示を必要とする指数は、株価指数ｅワラント、株価指数ニアピン、株価指数トラッカー又はバスケットトラッカーの対象株価指数である日経 225 指数（「日経平均」）、東証株価指数（TOPIX）、東証マザーズ指数、ダウ・ジョーンズ工業株価平均（「ダウ工業平均」又は「NY ダウ」）、韓国 200 種株価指数、ハンセン指数及びハンセン中国企業株指数（H 株指数）、バスケット ｅ ワラントの対象株価指数である自動運転関連バスケット、サイバーセキュリティバスケット 2、米国政策転換バスケット及びジャパン・テクノロジーバスケット、バスケットトラッカーの対象株価指数である自動運転関連バスケットである。株価指数ｅワラント コール型（プット型）、バスケットｅワラント コール型（プット型）、株価指数トラッカー、バスケットトラッカーについては、満期日に対象株価指数の市場価格が権利行使価格を上回る（下回る）場合に行使され、発行会社は本ワラント所持人に対して満期決済金額を支払う。満期決済金額は、日経平均を対象とする株価指数 ｅ ワラント コール型（プット型）及び株価指数トラッカーの場合は、等価ワラント数につき、市場価格が権利行使価格を上回る（下回る）金額、東証株価指数（TOPIX）及び東証マザーズ指数を対象とする株価指数ｅワラント コール型（プット型）の場合は、等価ワラント数につき、市場価格が権利行使価格を上回る（下回る）ポイント数を１ポイント１円として換算した金額、ダウ工業平均を対象とする株価指数ｅワラント コール型（プット型）の場合は、等価ワラント数につき、市場価格が権利行使価格を上回る（下回る）ポイント数を１ポイント１米ドルとして円換算した金額、韓国 200 種株価指数を対象とする株価指数ｅワラント コール型（プット型）の場合は、等価ワラント数につき、市場価格が権利行使価格を上回る（下回る）ポイント数を１ポイント１韓国ウォンとして円換算した金額、ハンセン指数及びハンセン中国企業株指数（H 株指数）を対象とする株価指数ｅワラント コール型（プット型）の場合は、等価ワラント数につき、市場価格が権利行使価格を上回る（下回る）ポイント数を１ポイント１香港ドルとして円換算した金額、バスケット ｅ ワラント コール型（プット型）の場合は、等価ワラント数につき、市場価格が権利行使価格を上回る（下回る）ポイント数を１ポイント１円として換算した金額である。日経平均を対象原資産とする株価指数ニアピンの場合は、「第 1　カバードワラントの内容等」に定める金額である。従って、上記の株価指数に関する指数の情報は本ワラントの投資家の投資判断に重要な影響を及ぼす。

2. 当該指数の推移

(1) 日経平均

最近５年間及び最近６ヶ月の日経平均の最高・最低値に関しては別表 12-19-a 及び 12-19-b を参照。

日経平均の説明

日経平均株価（日経平均）は、株式会社日本経済新聞社によって独自に開発された手法によって、算出される著作物であり、株式会社日本経済新聞社は、日経平均自体及び日経平均を算定する手法に対して、著作権その他一切の知的財産権を有する。「日経」及び日経平均を示す標章に関する商標権その他の知的財産権は、全て株式会社日本経済新聞社に帰属する。

本ワラントは、発行会社の責任のもとで組成・運用・販売されるものであり、株式会社日本経済新聞社は、本ワラントを保証するものではなく、本ワラントに関して、一切の責任を負わない。

株式会社日本経済新聞社は、日経平均を継続的に公表する義務を負うものではなく、公表の誤謬、遅延又は中断に関して、責任を負わない。

株式会社日本経済新聞社は、日経平均の構成銘柄、計算方法、その他、日経平均の内容を変える権利及び公表を停止する権利を有している。

(2) 東証株価指数(TOPIX)

最近５年間及び最近６ヶ月の TOPIX の最高・最低値に関しては別表 12-20-a 及び 12-20-b を参照。

TOPIX の説明

TOPIX は、東証第一部上場の普通株式全銘柄を対象とした時価総額加重平均指数である。TOPIX は、東京証券取引所が 1969 年７月から東証第一部の値動きを表す指数として公表しており、基準日（1968 年１月４日）の時価総額を 100 として、上場株式の日々の時価総額の合計を指数で表している。

TOPIX の指数値及び TOPIX の商標は、東京証券取引所の知的財産であり、この指数の算出、指数値の公表、利用など株価指数に関するすべての権利及び TOPIX の商標に関するすべての権利は東京証券取引所が有する。東京証券取引所は、TOPIX の指数値の算出若しくは公表の方法の変更、TOPIX の指数値の算出若しくは公表の停止又は TOPIX の商標の変更若しくは使用の停止を行うことができる。東京証券取引所は、TOPIX の指数値及び TOPIX の商標の使用に関して得られる結果並びに特定日の TOPIX の指数値について、何ら保証、言及をするものではない。東京証券取引所は、TOPIX の指数値及びそこに含まれるデータの正確性、完全性を保証するものではない。また東京証券取引所は、TOPIX の指数値の算出又は公表の誤謬、遅延

又は中断に対し、責任を負わない。本件商品は、東京証券取引所により提供、保証又は販売されるものではない。東京証券取引所は、本件商品の購入者又は公衆に対し、本件商品の説明、投資のアドバイスをする義務を持たない。東京証券取引所は、当社又は本件商品の購入者のニーズを、TOPIX の指数値を算出する銘柄構成、計算に考慮するものではない。以上の項目に限らず、東京証券取引所は本件商品の発行又は売買に起因するいかなる損害に対しても、責任を有しない。

(3) 東証マザーズ指数

最近 5 年間及び最近 6 ヶ月の東証マザーズ指数の最高・最低値に関しては別表 12-21-a 及び 12-21-b を参照。

東証マザーズ指数の説明

東証マザーズ指数は、東証マザーズ市場上場の普通株式全銘柄を対象とした時価総額加重平均指数である。東証マザーズ指数は、東京証券取引所がマザーズの値動きを表す指数として公表しており、基準日（2003 年 9 月 12 日）の時価総額を 1000 として、上場株式の日々の時価総額の合計を指数で表している。

東証マザーズ指数の指数値並びに東証及びＭｏｔｈｅｒｓ＼マザーズのＭ商標は、株式会社東京証券取引所（以下「㈱東京証券取引所」という。）の知的財産であり、株価指数の算出、指数値の公表、利用など東証マザーズ指数に関するすべての権利・ノウハウ並びに東証及びＭｏｔｈｅｒｓ＼マザーズのＭ商標に関するすべての権利は㈱東京証券取引所が有する。㈱東京証券取引所は、東証マザーズ指数の指数値の算出若しくは公表の方法の変更、東証マザーズ指数の指数値の算出若しくは公表の停止又は東証及びＭｏｔｈｅｒｓ＼マザーズのＭ商標の変更若しくは使用の停止を行うことができる。㈱東京証券取引所は、東証マザーズ指数の指数値及び東証及びＭｏｔｈｅｒｓ＼マザーズのＭ商標の使用に関して得られる結果並びに特定日の東証マザーズ指数の指数値について、何ら保証、言及をするものではない。㈱東京証券取引所は、東証マザーズ指数の指数値及びそこに含まれるデータの正確性、完全性を保証するものではない。また、㈱東京証券取引所は、東証マザーズ指数の指数値の算出又は公表の誤謬、遅延又は中断に対し、責任を負わない。本件商品は、㈱東京証券取引所により提供、保証又は販売されるものではない。㈱東京証券取引所は、本件商品の購入者又は公衆に対し、本件商品の説明、投資のアドバイスをする義務を負わない。㈱東京証券取引所は、当社又は本件商品の購入者のニーズを、東証マザーズ指数の指数値を算出する銘柄構成、計算に考慮するものではない。以上の項目に限らず、㈱東京証券取引所は本件商品の設定、販売及び販売促進活動に起因するいかなる損害に対しても、責任を有しない。

(4) ダウ工業平均

最近 5 年間及び最近 6 ヶ月のダウ工業平均の最高・最低値に関しては別表 12-22-a 及び 12-22-b を参照。

ダウ工業平均の説明

ダウ・ジョーンズ社が選定したアメリカの代表的な株式 30 銘柄の修正平均株価。構成銘柄には工業株以外も含まれる。

ダウ工業平均ライセンス契約にかかる免責事項

The "Dow Jones Industrial AverageSM" is a product of S&P Dow Jones Indices LLC and has been licensed for use by eWarrant Fund Ltd. ("EWF"). Standard & Poor's and S&P are registered trademarks of Standard & Poor's Financial Services LLC and Dow Jones is a registered trademark of Dow Jones Trademark Holdings, LLC ("Dow Jones"). These trademarks have been licensed to S&P Dow Jones Indices LLC and have been sublicensed for use for certain purposes by eWarrant Fund Ltd. The Warrant(s) are not sponsored, endorsed, sold or promoted by Dow Jones, S&P, S&P Dow Jones Indices LLC, or their respective affiliates. Dow Jones, S&P, S&P Dow Jones Indices LLC, and their respective affiliates make no representation or warranty, express or implied, to the owners of the Warrant(s) or any member of the public regarding the advisability of trading in the Product(s). Dow Jones', S&P's, S&P Dow Jones Indices LLC's, and their respective affiliates' only relationship to the Licensee is the licensing of certain trademarks and trade names and of the Dow Jones Industrial AverageSM which is determined, composed and calculated by S&P Dow Jones Indices LLC (or its affiliates or licensors) without regard to eWarrant Fund Ltd. or the Warrant(s). Dow Jones S&P, S&P Dow Jones Indices LLC, have no obligation to take the needs of eWarrant Fund Ltd. or the owners of the Warrant(s) into consideration in determining, composing or calculating Dow Jones Industrial AverageSM. Dow Jones, S&P, S&P Dow Jones Indices LLC, and their respective affiliates are not responsible for and have not participated in the determination of the timing of, prices at, or quantities of the Warrant(s) to be sold or in the determination or calculation of the equation by which the Warrant(s) are to be converted into cash. Dow Jones, S&P, S&P Dow Jones Indices LLC, and their respective affiliates have no obligation or liability in connection with the administration, marketing or trading of the Warrant(s). There is no assurance that investment products based on the Dow Jones Industrial AverageSM will accurately track index performance or provide positive investment returns. S&P Dow Jones Indices LLC is not an investment advisor. Inclusion of a security within an Index is not a recommendation by S&P Dow Jones Indices to buy, sell, or hold such security, nor is it considered to be investment

advice.
DOW JONES, S&P, S&P DOW JONES INDICES LLC, AND THEIR RESPECTIVE AFFILIATES DO NOT GUARANTEE THE ADEQUACY, ACCURACY, TIMELINESS, AND/OR THE COMPLETENESS OF THE DOW JONES INDUSTRIAL AVERAGESM OR ANY DATA RELATED THERETO OR ANY COMMUNICATION, INCLUDING BUT NOT LIMITED TO, ORAL OR WRITTEN COMMUNICATION (INCLUDING ELECTRONIC COMMUNICATIONS) WITH RESPECT THERETO. DOW JONES, S&P, S&P DOW JONES INDICES LLC, AND THEIR RESPECTIVE AFFILIATES SHALL HAVE NO LIABILITY FOR ANY ERRORS, OMISSIONS, OR INTERRUPTIONS THEREIN. DOW JONES, S&P, S&P DOW JONES INDICES LLC, AND THEIR RESPECTIVE AFFILIATES MAKE NO WARRANTY, EXPRESS OR IMPLIED, AS TO RESULTS TO BE OBTAINED BY eWARRANT FUND LTD., OWNERS OF THE WARRANT(S), OR ANY OTHER PERSON OR ENTITY FROM THE USE OF THE DOW JONES INDUSTRIAL AVERAGESM OR ANY DATA INCLUDED THEREIN. DOW JONES, S&P, S&P DOW JONES INDICES LLC, AND THEIR RESPECTIVE AFFILIATES MAKE NO EXPRESS OR IMPLIED WARRANTIES, AND EXPRESSLY DISCLAIM ALL WARRANTIES, OF MERCHANTABILITY OR FITNESS FOR A PARTICULAR PURPOSE OR USE WITH RESPECT TO THE DOW JONES INDUSTRIAL AVERAGESM OR ANY DATA INCLUDED THEREIN. WITHOUT LIMITING ANY OF THE FOREGOING, IN NO EVENT SHALL DOW JONES, S&P, S&P DOW JONES INDICES LLC, OR THEIR RESPECTIVE AFFILIATES HAVE ANY LIABILITY FOR ANY LOST PROFITS OR INDIRECT, PUNITIVE, SPECIAL OR CONSEQUENTIAL DAMAGES OR LOSSES, EVEN IF NOTIFIED OF THE POSSIBILITY OF SUCH DAMAGES. THERE ARE NO THIRD PARTY BENEFICIARIES OF ANY AGREEMENTS OR ARRANGEMENTS BETWEEN S&P DOW JONES INDICES LLC AND eWARRANT FUND LTD., OTHER THAN THIRD PARTY LICENSOR(S).

(5) 韓国 200 種株価指数

最近 5 年間及び最近 6 ヶ月の韓国 200 種株価指数の最高・最低値に関しては別表 12-23-a 及び 12-23-b を参照。

韓国 200 種株価指数の説明

韓国 200 種株価指数は、韓国証券先物取引所上場の主要 200 銘柄からなる時価総額加重平均指数である。採用銘柄は定期的な銘柄入替及び採用銘柄の統合や上場廃止等の変更を考慮して入替が行われる。基準日を 1990 年 1 月 3 日とし、この日の時価総額を 100 として算出される。

韓国 200 種株価指数ライセンス契約にかかる免責事項

The "KOSPI 200 Index" is a product of S&P Dow Jones Indices LLC or its affiliates ("SPDJI") and Korea Exchange, Inc. ("KRX"), and has been licensed for use by eWarrant Fund Ltd. ("EWF"). Standard & Poor's® and S&P® are registered trademarks of Standard & Poor's Financial Services LLC ("S&P") and Dow Jones® is a registered trademark of Dow Jones Trademark Holdings LLC ("Dow Jones"). KOSPI 200 Index is a trademark of KRX. The trademarks have been licensed to SPDJI and have been sublicensed for use for certain purposes by EWF. The Warrant(s) are not sponsored, endorsed, sold or promoted by SPDJI, Dow Jones, S&P, any of their respective affiliates (collectively, "S&P Dow Jones Indices") or KRX. Neither S&P Dow Jones Indices nor KRX make any representation or warranty, express or implied, to the owners of the Warrant(s) or any member of the public regarding the advisability of investing in securities generally or in Warrant(s) particularly or the ability of the KOSPI 200 Index to track general market performance. S&P Dow Jones Indices [and KRX] only relationship to EWF with respect to the KOSPI 200 Index is the licensing of the Index and certain trademarks, service marks and/or trade names of S&P Dow Jones Indices and/or its licensors. The KOSPI 200 Index is determined, composed and calculated by S&P Dow Jones Indices or KRX without regard to EWF or the Warrant(s). S&P Dow Jones Indices and KRX have no obligation to take the needs of EWF or the owners of Warrant(s) into consideration in determining, composing or calculating the KOSPI 200 Index. Neither S&P Dow Jones Indices nor KRX are responsible for and have not participated in the determination of the prices, and amount of Warrant(s) or the timing of the issuance or sale of Warrant(s) or in the determination or calculation of the equation by which Warrant(s) are to be converted into cash, surrendered or redeemed, as the case may be. S&P Dow Jones Indices and KRX have no obligation or liability in connection with the administration, marketing or trading of Warrant(s). There is no assurance that investment products based on the KOSPI 200 Index will accurately track index performance or provide positive investment returns. S&P Dow Jones Indices LLC is not an investment advisor. Inclusion of a security within an index is not a recommendation by S&P Dow Jones Indices to buy, sell, or hold such security, nor is it considered to be investment advice.
NEITHER S&P DOW JONES INDICES NOR KRX GUARANTEES THE ADEQUACY, ACCURACY, TIMELINESS AND/OR THE COMPLETENESS OF THE KOSPI 200 INDEX OR ANY DATA RELATED THERETO OR ANY COMMUNICATION, INCLUDING BUT NOT LIMITED TO, ORAL OR WRITTEN COMMUNICATION (INCLUDING ELECTRONIC COMMUNICATIONS) WITH RESPECT THERETO. S&P DOW JONES INDICES AND KRX SHALL NOT BE SUBJECT TO ANY DAMAGES OR LIABILITY FOR ANY ERRORS, OMISSIONS, OR DELAYS THEREIN. S&P DOW JONES INDICES AND KRX MAKES NO EXPRESS OR IMPLIED WARRANTIES, AND EXPRESSLY DISCLAIMS ALL WARRANTIES, OF MERCHANTABILITY OR FITNESS FOR A PARTICULAR PURPOSE OR USE OR AS TO RESULTS TO BE OBTAINED BY EWF, OWNERS OF THE WARRANT(S), OR ANY OTHER PERSON OR ENTITY FROM THE USE OF THE KOSPI 200 INDEX OR WITH RESPECT TO ANY DATA RELATED THERETO. WITHOUT LIMITING

ANY OF THE FOREGOING, IN NO EVENT WHATSOEVER SHALL S&P DOW JONES INDICES OR KRX BE LIABLE FOR ANY INDIRECT, SPECIAL, INCIDENTAL, PUNITIVE, OR CONSEQUENTIAL DAMAGES INCLUDING BUT NOT LIMITED TO, LOSS OF PROFITS, TRADING LOSSES, LOST TIME OR GOODWILL, EVEN IF THEY HAVE BEEN ADVISED OF THE POSSIBILITY OF SUCH DAMAGES, WHETHER IN CONTRACT, TORT, STRICT LIABILITY, OR OTHERWISE. THERE ARE NO THIRD PARTY BENEFICIARIES OF ANY AGREEMENTS OR ARRANGEMENTS BETWEEN S&P DOW JONES INDICES AND EWF, OTHER THAN THE LICENSORS OF S&P DOW JONES INDICES.

(6)ハンセン指数及びハンセン中国企業株指数（H株指数）

最近5年間及び最近6ヶ月のハンセン指数の最高・最低値に関しては別表12-24-a及び12-24-bを参照。
最近5年間及び最近6ヶ月のハンセン中国企業株指数（H株指数）の最高・最低値に関しては別表12-25-a及び12-25-bを参照。

ハンセン指数の説明

ハンセン指数は、Hang Seng Indexes Company Limitedによって算出される、香港証券取引所に上場している主要50銘柄を対象とする時価総額加重平均指数である。1964年7月31日を基準日とし、この日の時価総額を100として算出される。

ハンセン中国企業株指数（H株指数）の説明

ハンセン中国企業株指数は、Hang Seng Indexes Company Limitedによって算出される、香港証券取引所に上場している中国本土企業株（H株）40銘柄を対象とする時価総額加重平均指数である。2000年1月3日を基準日とし、この日の時価総額を2,000として算出される。

ハンセン指数ライセンス契約に係る免責事項

The Hang Seng Index and Hang Seng China Enterprises Index (the "Index(es)") is/are published and compiled by Hang Seng Indexes Company Limited pursuant to a licence from Hang Seng Data Services Limited. The mark(s) and name(s) Hang Seng Index and Hang Seng China Enterprises Index are proprietary to Hang Seng Data Services Limited. Hang Seng Indexes Company Limited and Hang Seng Data Services Limited have agreed to the use of, and reference to, the Index(es) by eWARRANT FUND LTD. in connection with Warrants (the "Product"), **BUT NEITHER HANG SENG INDEXES COMPANY LIMITED NOR HANG SENG DATA SERVICES LIMITED WARRANTS OR REPRESENTS OR GUARANTEES TO ANY BROKER OR HOLDER OF THE PRODUCT OR ANY OTHER PERSON (i) THE ACCURACY OR COMPLETENESS OF ANY OF THE INDEX(ES) AND ITS COMPUTATION OR ANY INFORMATION RELATED THERETO; OR (ii) THE FITNESS OR SUITABILITY FOR ANY PURPOSE OF ANY OF THE INDEX(ES) OR ANY COMPONENT OR DATA COMPRISED IN IT; OR (iii) THE RESULTS WHICH MAY BE OBTAINED BY ANY PERSON FROM THE USE OF ANY OF THE INDEX(ES) OR ANY COMPONENT OR DATA COMPRISED IN IT FOR ANY PURPOSE, AND NO WARRANTY OR REPRESENTATION OR GUARANTEE OF ANY KIND WHATSOEVER RELATING TO ANY OF THE INDEX(ES) IS GIVEN OR MAY BE IMPLIED.** The process and basis of computation and compilation of any of the Index(es) and any of the related formula or formulae, constituent stocks and factors may at any time be changed or altered by Hang Seng Indexes Company Limited without notice. **TO THE EXTENT PERMITTED BY APPLICABLE LAW, NO RESPONSIBILITY OR LIABILITY IS ACCEPTED BY HANG SENG INDEXES COMPANY LIMITED OR HANG SENG DATA SERVICES LIMITED (i) IN RESPECT OF THE USE OF AND/OR REFERENCE TO ANY OF THE INDEX(ES) BY eWARRANT FUND LTD. IN CONNECTION WITH THE PRODUCT; OR (ii) FOR ANY INACCURACIES, OMISSIONS, MISTAKES OR ERRORS OF HANG SENG INDEXES COMPANY LIMITED IN THE COMPUTATION OF ANY OF THE INDEX(ES); OR (iii) FOR ANY INACCURACIES, OMISSIONS, MISTAKES, ERRORS OR INCOMPLETENESS OF ANY INFORMATION USED IN CONNECTION WITH THE COMPUTATION OF ANY OF THE INDEX(ES) WHICH IS SUPPLIED BY ANY OTHER PERSON; OR (iv) FOR ANY ECONOMIC OR OTHER LOSS WHICH MAY BE DIRECTLY OR INDIRECTLY SUSTAINED BY ANY BROKER OR HOLDER OF THE PRODUCT OR ANY OTHER PERSON DEALING WITH THE PRODUCT AS A RESULT OF ANY OF THE AFORESAID, AND NO CLAIMS, ACTIONS OR LEGAL PROCEEDINGS MAY BE BROUGHT AGAINST HANG SENG INDEXES COMPANY LIMITED AND/OR HANG SENG DATA SERVICES LIMITED** in connection with the Product in any manner whatsoever by any broker, holder or other person dealing with the Product. Any broker, holder or other person dealing with the Product does so therefore in full knowledge of this disclaimer and can place no reliance whatsoever on Hang Seng Indexes Company Limited and Hang Seng Data Services Limited. For the avoidance of doubt, this disclaimer does not create any contractual or quasi-contractual relationship between any broker, holder or other person and Hang Seng Indexes Company Limited and/or Hang Seng Data Services Limited and must not be construed to have created such relationship.

（7）自動運転関連バスケット

最近5年間及び最近6ヶ月の自動運転関連バスケットインデックスの最高・最低値に関しては別表13-a及び13-bを参照。
自動運転関連バスケットインデックスの構成銘柄については別表13-cを参照。
対象原資産に関する情報に関しては別表13-dを参照。

(8) サイバーセキュリティバスケット 2
最近5年間及び最近6ヶ月のサイバーセキュリティバスケット2インデックスの最高･最低値に関しては別表 14-a 及び 14-b を参照。サイバーセキュリティバスケットインデックスの構成銘柄については別表 14-c を参照。
対象原資産に関する情報に関しては別表 14-d を参照。

(9)米国政策転換バスケット
最近 5 年間及び最近 6 ヶ月の米国政策転換バスケットインデックスの最高・最低値に関しては別表 15-a 及び 15-b を参照。米国政策転換組バスケットインデックスの構成銘柄については別表 15-c を参照。
対象原資産に関する情報に関しては別表 15-d を参照。

(10)ジャパン・テクノロジーバスケット
最近5年間及び最近6ヶ月のジャパン･テクノロジーバスケットインデックスの最高･最低値に関しては別表 16-a 及び 16-b を参照。ジャパン・テクノロジーバスケットインデックスの構成銘柄については別表 16-c を参照。
対象原資産に関する情報に関しては別表 16-d を参照。

上記（7）、（8）、（9）、（10）のバスケットの構成銘柄が各テーマによってメリットを受けることを保証するものではない。

本資料は 2017 年 7 月 11 日時点のロイター、ブルームバーグ、EDINET で閲覧可能な情報等を基に作成されており、本資料に掲載されている内容の著作権は、原則として e ワラント MM に帰属する。なお、本外国証券情報及び銘柄一覧における GOOG（アルファベット）は AlphabetInc（アルファベット社）が発行するクラス C 株式（GOOG.OQ、議決権なし）を指し、クラス A 株式（GOOGL.OQ、議決権あり）とは異なる。

本資料を無断で複製、翻訳、翻案、公衆送信、出版、販売、貸与等を行うことは、方法の如何を問わず固く禁じる。
© Copyright 2017, eWarrant Japan Securities K.K. All rights reserved.

<別表1-a> 銘柄の詳細 eワラント（国内個別株式等－コール）

銘柄コード	発行日	発行価格の総額	銘柄コード	発行日	発行価格の総額	銘柄コード	発行日	発行価格の総額	銘柄コード	発行日	発行価格の総額
1333 C-1	2017年06月08日	188,000,000 円	1333 C-2	2017年06月08日	100,000,000 円	1333 C-3	2017年06月08日	51,000,000 円	1605 C-134	2017年02月02日	301,500,000 円
1605 C-135	2017年02月02日	109,500,000 円	1605 C-136	2017年04月20日	250,000,000 円	1605 C-137	2017年04月20日	115,000,000 円	1605 C-138	2017年06月08日	94,500,000 円
1605 C-139	2017年06月08日	31,500,000 円	1605 C-140	2017年07月20日	328,500,000 円	1605 C-141	2017年07月20日	150,500,000 円	1801 C-49	2017年03月09日	103,500,000 円
1801 C-50	2017年06月08日	70,500,000 円	1801 C-51	2017年07月20日	54,000,000 円	1802 C-19	2017年04月20日	164,500,000 円	1802 C-20	2017年04月20日	74,500,000 円
1802 C-21	2017年06月08日	88,500,000 円	2120 C-1	2017年06月08日	178,000,000 円	2120 C-2	2017年06月08日	44,000,000 円	2120 C-3	2017年07月20日	316,000,000 円
2120 C-4	2017年07月20日	171,000,000 円	2120 C-5	2017年07月20日	65,000,000 円	2121 C-26	2017年03月09日	40,500,000 円	2121 C-27	2017年03月09日	12,500,000 円
2121 C-28	2017年06月08日	30,500,000 円	2121 C-29	2017年07月20日	63,000,000 円	2121 C-30	2017年07月20日	23,000,000 円	2269 C-11	2017年02月02日	33,500,000 円
2269 C-12	2017年03月09日	62,000,000 円	2269 C-13	2017年03月09日	17,500,000 円	2269 C-14	2017年04月20日	63,000,000 円	2269 C-15	2017年04月20日	20,000,000 円
2269 C-16	2017年07月20日	30,000,000 円	2371 C-44	2017年03月09日	200,500,000 円	2371 C-45	2017年03月09日	107,000,000 円	2371 C-46	2017年03月09日	55,500,000 円
2371 C-47	2017年04月20日	146,500,000 円	2371 C-48	2017年04月20日	71,500,000 円	2371 C-49	2017年06月08日	149,000,000 円	2371 C-50	2017年06月08日	67,000,000 円
2371 C-51	2017年07月20日	131,500,000 円	2371 C-52	2017年07月20日	36,000,000 円	2432 C-83	2017年03月09日	120,000,000 円	2432 C-84	2017年03月09日	60,500,000 円
2432 C-85	2017年03月09日	31,000,000 円	2432 C-86	2017年04月20日	192,000,000 円	2432 C-87	2017年04月20日	87,500,000 円	2432 C-88	2017年06月08日	116,500,000 円
2432 C-89	2017年06月08日	52,500,000 円	2432 C-90	2017年07月20日	114,500,000 円	2432 C-91	2017年07月20日	48,500,000 円	2670 C-1	2017年06月08日	131,000,000 円
2670 C-2	2017年06月08日	54,000,000 円	2782 C-1	2017年07月20日	144,500,000 円	2782 C-2	2017年07月20日	58,500,000 円	2782 C-3	2017年07月20日	21,000,000 円
2802 C-3	2017年06月08日	122,500,000 円	2802 C-4	2017年06月08日	45,500,000 円	2802 C-5	2017年07月20日	51,000,000 円	2914 C-120	2017年03月09日	131,000,000 円
2914 C-121	2017年03月09日	69,000,000 円	2914 C-122	2017年03月09日	34,000,000 円	2914 C-123	2017年04月20日	91,000,000 円	2914 C-124	2017年04月20日	56,500,000 円
2914 C-125	2017年07月20日	112,500,000 円	2914 C-126	2017年07月20日	49,500,000 円	3382 C-98	2017年03月09日	67,000,000 円	3382 C-99	2017年03月09日	38,000,000 円
3382 C-100	2017年03月09日	16,000,000 円	3382 C-101	2017年04月20日	70,500,000 円	3402 C-110	2017年03月09日	147,000,000 円	3402 C-111	2017年03月09日	55,500,000 円
3436 C-124	2017年02月02日	712,000,000 円	3436 C-125	2017年02月02日	305,500,000 円	3436 C-126	2017年03月09日	515,500,000 円	3436 C-127	2017年03月09日	267,500,000 円
3436 C-128	2017年03月09日	131,500,000 円	3436 C-129	2017年04月20日	948,500,000 円	3436 C-130	2017年04月20日	526,500,000 円	3436 C-131	2017年04月20日	281,000,000 円
3436 C-132	2017年07月20日	463,500,000 円	3436 C-133	2017年07月20日	205,000,000 円	3655 C-1	2017年07月20日	237,500,000 円	3655 C-2	2017年07月20日	136,500,000 円
3655 C-3	2017年07月20日	64,000,000 円	3668 C-11	2017年03月09日	182,000,000 円	3668 C-12	2017年03月09日	117,500,000 円	3668 C-13	2017年03月09日	67,000,000 円
3668 C-14	2017年06月08日	144,000,000 円	3668 C-15	2017年06月08日	59,000,000 円	3668 C-16	2017年07月20日	59,000,000 円	3778 C-1	2017年03月09日	352,000,000 円
3778 C-2	2017年03月09日	250,000,000 円	3778 C-3	2017年03月09日	173,500,000 円	3778 C-4	2017年06月08日	117,000,000 円	3778 C-5	2017年06月08日	49,500,000 円
3778 C-6	2017年07月20日	95,000,000 円	3778 C-7	2017年07月20日	27,500,000 円	3914 C-1	2017年02月02日	375,000,000 円	3914 C-2	2017年02月02日	235,500,000 円
3914 C-3	2017年02月02日	151,000,000 円	3914 C-4	2017年07月20日	124,500,000 円	3914 C-5	2017年07月20日	48,000,000 円	3914 C-6	2017年07月20日	15,000,000 円
3938 C-9	2017年02月02日	121,500,000 円	3938 C-10	2017年02月02日	59,500,000 円	3938 C-11	2017年03月09日	111,500,000 円	3938 C-12	2017年03月09日	43,500,000 円
3938 C-13	2017年04月20日	151,500,000 円	3938 C-14	2017年04月20日	80,000,000 円	3938 C-15	2017年07月20日	67,500,000 円	3938 C-16	2017年07月20日	33,000,000 円
4063 C-106	2017年03月09日	108,000,000 円	4063 C-107	2017年04月20日	134,500,000 円	4063 C-108	2017年06月08日	231,000,000 円	4063 C-109	2017年06月08日	75,500,000 円
4063 C-110	2017年07月20日	233,000,000 円	4063 C-111	2017年07月20日	58,000,000 円	4369 C-1	2017年06月08日	231,500,000 円	4369 C-2	2017年06月08日	102,000,000 円
4502 C-154	2017年03月09日	197,000,000 円	4502 C-155	2017年03月09日	83,000,000 円	4502 C-156	2017年06月08日	107,000,000 円	4502 C-157	2017年06月08日	44,000,000 円
4503 C-35	2017年03月09日	114,500,000 円	4503 C-36	2017年03月09日	48,500,000 円	4507 C-13	2017年03月09日	119,500,000 円	4507 C-14	2017年03月09日	39,500,000 円
4507 C-15	2017年04月20日	72,500,000 円	4507 C-16	2017年06月08日	41,000,000 円	4528 C-21	2016年12月15日	122,500,000 円	4528 C-23	2016年12月15日	61,500,000 円
4528 C-24	2016年12月15日	35,000,000 円	4528 C-25	2017年03月09日	144,000,000 円	4528 C-26	2017年03月09日	40,500,000 円	4528 C-27	2017年04月20日	152,000,000 円
4528 C-28	2017年04月20日	39,000,000 円	4528 C-29	2017年06月08日	47,500,000 円	4528 C-30	2017年07月20日	67,000,000 円	4528 C-31	2017年07月20日	20,500,000 円
4565 C-29	2017年02月02日	95,000,000 円	4565 C-30	2017年02月02日	42,000,000 円	4565 C-31	2017年02月02日	19,500,000 円	4565 C-32	2017年03月09日	84,000,000 円
4565 C-33	2017年03月09日	31,000,000 円	4565 C-34	2017年04月20日	67,000,000 円	4565 C-35	2017年04月20日	16,500,000 円	4565 C-36	2017年06月08日	61,000,000 円
4565 C-37	2017年06月08日	37,000,000 円	4565 C-38	2017年06月08日	13,500,000 円	4565 C-39	2017年07月20日	74,000,000 円	4565 C-40	2017年07月20日	39,000,000 円
4565 C-41	2017年07月20日	19,500,000 円	4587 C-12	2017年02月02日	97,000,000 円	4587 C-13	2017年02月02日	36,000,000 円	4587 C-14	2017年03月09日	153,500,000 円
4587 C-15	2017年03月09日	66,000,000 円	4587 C-16	2017年04月20日	71,500,000 円	4587 C-17	2017年06月08日	147,500,000 円	4587 C-18	2017年06月08日	58,500,000 円
4587 C-19	2017年06月08日	89,500,000 円	4587 C-20	2017年07月20日	178,000,000 円	4587 C-21	2017年07月20日	79,000,000 円	4661 C-66	2017年02月02日	86,500,000 円
4661 C-67	2017年02月02日	23,000,000 円	4661 C-68	2017年04月20日	77,500,000 円	4661 C-69	2017年04月20日	42,000,000 円	4661 C-70	2017年06月08日	54,000,000 円
4661 C-71	2017年06月08日	15,000,000 円	4661 C-72	2017年07月20日	87,000,000 円	4661 C-73	2017年07月20日	34,000,000 円	4667 C-12	2017年02月02日	37,500,000 円
4726 C-1	2017年02月02日	667,000,000 円	4726 C-2	2017年02月02日	390,500,000 円	4751 C-68	2017年02月02日	77,000,000 円	4751 C-69	2017年03月09日	156,500,000 円
4751 C-70	2017年03月09日	51,000,000 円	4751 C-71	2017年04月20日	152,500,000 円	4751 C-72	2017年04月20日	69,500,000 円	4751 C-73	2017年06月08日	63,500,000 円
4755 C-205	2017年03月09日	76,500,000 円	4755 C-206	2017年03月09日	29,000,000 円	4755 C-207	2017年04月20日	67,000,000 円	4755 C-208	2017年04月20日	96,000,000 円
4755 C-209	2017年04月20日	47,000,000 円	4755 C-210	2017年06月08日	82,500,000 円	4755 C-211	2017年06月08日	41,500,000 円	4755 C-212	2017年07月20日	76,000,000 円
4755 C-213	2017年07月20日	25,500,000 円	4819 C-31	2017年04月20日	88,500,000 円	4819 C-32	2017年04月20日	12,000,000 円	4819 C-33	2017年07月20日	95,000,000 円
4819 C-34	2017年07月20日	29,000,000 円	4901 C-59	2017年02月02日	19,000,000 円	4901 C-60	2017年03月09日	95,500,000 円	4901 C-61	2017年03月09日	49,500,000 円
4901 C-62	2017年07月20日	67,500,000 円	4901 C-63	2017年07月20日	32,000,000 円	5020 C-34	2017年02月02日	58,500,000 円	5020 C-35	2017年06月08日	112,500,000 円
5020 C-36	2017年07月20日	44,000,000 円	5108 C-59	2017年04月20日	80,000,000 円	5108 C-60	2017年04月20日	40,500,000 円	5108 C-61	2017年04月20日	19,000,000 円
5108 C-62	2017年07月20日	30,500,000 円	5233 C-30	2017年02月02日	175,000,000 円	5233 C-31	2017年02月02日	94,500,000 円	5233 C-32	2017年04月20日	84,000,000 円
5233 C-33	2017年07月20日	170,500,000 円	5233 C-34	2017年07月20日	62,000,000 円	5401 C-164	2017年03月09日	318,000,000 円	5401 C-165	2017年03月09日	93,000,000 円
5401 C-166	2017年04月20日	274,000,000 円	5401 C-167	2017年04月20日	147,500,000 円	5401 C-168	2017年06月08日	161,000,000 円	5401 C-169	2017年06月08日	62,000,000 円
5401 C-170	2017年07月20日	323,500,000 円	5401 C-171	2017年07月20日	168,500,000 円	5706 C-2	2017年04月20日	275,000,000 円	5706 C-3	2017年04月20日	158,000,000 円
5706 C-4	2017年04月20日	81,500,000 円	5713 C-185	2017年03月09日	201,500,000 円	5713 C-186	2017年03月09日	84,500,000 円	5713 C-187	2017年04月20日	65,500,000 円
5713 C-188	2017年04月20日	106,500,000 円	5713 C-189	2017年06月08日	117,500,000 円	5713 C-190	2017年07月20日	148,500,000 円	5713 C-191	2017年07月20日	67,000,000 円
6098 C-4	2017年07月20日	308,500,000円	6098 C-5	2017年07月20日	163,000,000円	6098 C-6	2017年07月20日	81,000,000 円	6146 C-12	2017年06月08日	191,500,000 円
6146 C-13	2017年06月08日	96,500,000 円	6146 C-14	2017年06月08日	44,500,000 円	6240 C-1	2017年04月20日	339,000,000 円	6240 C-2	2017年04月20日	210,500,000 円
6240 C-3	2017年04月20日	120,000,000 円	6240 C-4	2017年06月08日	85,500,000 円	6240 C-5	2017年07月20日	188,000,000 円	6240 C-6	2017年07月20日	89,000,000 円
6258 C-1	2017年07月20日	252,000,000 円	6258 C-2	2017年07月20日	137,500,000 円	6258 C-3	2017年07月20日	89,000,000 円	6301 C-129	2017年02月02日	211,500,000 円
6301 C-130	2017年02月02日	56,500,000 円	6301 C-131	2017年03月09日	205,000,000 円	6301 C-132	2017年03月09日	74,500,000 円	6301 C-133	2017年04月20日	222,500,000 円
6301 C-134	2017年04月20日	105,000,000 円	6301 C-135	2017年06月08日	212,000,000 円	6301 C-136	2017年06月08日	102,000,000 円	6367 C-78	2017年03月09日	146,500,000 円
6367 C-79	2017年03月09日	73,500,000 円	6367 C-80	2017年03月09日	34,000,000 円	6367 C-81	2017年04月20日	229,500,000 円	6367 C-82	2017年04月20日	122,000,000 円
6367 C-83	2017年04月20日	57,000,000 円	6367 C-84	2017年07月20日	229,000,000 円	6367 C-85	2017年07月20日	62,000,000 円	6383 C-1	2017年03月09日	170,500,000 円
6383 C-2	2017年03月09日	94,500,000 円	6383 C-3	2017年03月09日	42,000,000 円	6383 C-4	2017年06月08日	145,000,000 円	6383 C-5	2017年06月08日	61,500,000 円
6479 C-23	2017年04月20日	143,500,000 円	6479 C-24	2017年04月20日	49,500,000 円	6479 C-25	2017年06月08日	206,000,000 円	6479 C-26	2017年06月08日	77,500,000 円
6479 C-27	2017年07月20日	124,500,000 円	6479 C-28	2017年07月20日	31,500,000 円	6501 C-164	2017年02月02日	156,500,000 円	6501 C-165	2017年02月02日	44,000,000 円
6501 C-166	2017年03月09日	70,000,000 円	6501 C-167	2017年04月20日	142,500,000 円	6501 C-168	2017年04月20日	56,500,000 円	6501 C-169	2017年06月08日	83,500,000 円
6501 C-170	2017年07月20日	55,500,000 円	6502 C-195	2017年02月02日	350,000,000 円	6502 C-196	2017年02月02日	200,500,000 円	6502 C-197	2017年02月02日	60,000,000 円
6506 C-28	2017年03月09日	212,000,000 円	6506 C-29	2017年03月09日	92,000,000 円	6506 C-30	2017年04月20日	154,500,000 円	6506 C-31	2017年04月20日	85,000,000 円
6506 C-32	2017年06月08日	161,000,000 円	6506 C-33	2017年07月20日	185,500,000 円	6506 C-34	2017年07月20日	83,000,000 円	6594 C-97	2017年02月02日	173,500,000 円
6594 C-98	2017年02月02日	94,500,000 円	6594 C-99	2017年03月09日	245,000,000 円	6594 C-100	2017年03月09日	75,500,000 円	6594 C-101	2017年04月20日	176,500,000 円
6594 C-102	2017年04月20日	94,500,000 円	6594 C-103	2017年07月20日	142,000,000 円	6594 C-104	2017年07月20日	74,500,000 円	6594 C-105	2017年07月20日	35,500,000 円
6619 C-13	2017年02月02日	90,000,000 円	6619 C-14	2017年03月09日	174,500,000 円	6619 C-15	2017年03月09日	87,500,000 円	6619 C-16	2017年03月09日	43,500,000 円
6619 C-17	2017年04月20日	145,500,000 円	6619 C-18	2017年04月20日	89,500,000 円	6619 C-19	2017年06月08日	131,000,000 円	6619 C-20	2017年06月08日	78,500,000 円
6619 C-21	2017年07月20日	152,000,000 円	6619 C-22	2017年07月20日	85,000,000 円	6619 C-23	2017年07月20日	53,000,000 円	6702 C-160	2017年03月09日	169,500,000 円
6702 C-161	2017年03月09日	80,500,000 円	6702 C-162	2017年04月20日	127,500,000 円	6702 C-163	2017年04月20日	51,000,000 円	6702 C-164	2017年06月08日	97,000,000 円
6702 C-165	2017年07月20日	139,500,000 円	6702 C-166	2017年07月20日	37,500,000 円	6728 C-1	2017年04月20日	186,500,000 円	6728 C-2	2017年04月20日	131,500,000 円
6728 C-3	2017年04月20日	62,000,000 円	6728 C-4	2017年07月20日	78,000,000 円	6728 C-5	2017年07月20日	25,500,000 円	6752 C-194	2017年02月02日	227,000,000 円
6752 C-195	2017年02月02日	83,500,000 円	6752 C-196	2017年07月20日	356,000,000 円	6752 C-197	2017年07月20日	149,500,000 円	6752 C-198	2017年07月20日	44,000,000 円
6758 C-289	2016年12月15日	201,000,000 円	6758 C-291	2016年12月15日	112,000,000 円	6758 C-292	2016年12月15日	49,500,000 円	6758 C-293	2017年03月09日	181,500,000 円
6758 C-294	2017年03月09日	115,000,000 円	6758 C-295	2017年03月09日	58,000,000 円	6758 C-296	2017年04月20日	177,500,000 円	6758 C-297	2017年04月20日	112,000,000 円
6758 C-298	2017年04月20日	68,000,000 円	6758 C-299	2017年06月08日	155,000,000 円	6758 C-300	2017年06月08日	39,500,000 円	6758 C-301	2017年06月08日	85,500,000 円
6758 C-302	2017年06月08日	38,000,000 円	6758 C-303	2017年07月20日	169,500,000 円	6758 C-304	2017年07月20日	69,000,000 円	6758 C-305	2017年07月20日	89,000,000 円
6762 C-123	2017年03月09日	189,000,000 円	6762 C-124	2017年03月09日	102,000,000 円	6762 C-125	2017年04月20日	174,500,000 円	6762 C-126	2017年04月20日	54,500,000 円
6762 C-127	2017年07月20日	146,500,000 円	6770 C-20	2017年02月02日	128,000,000 円	6770 C-21	2017年03月09日	210,500,000 円	6770 C-22	2017年03月09日	103,500,000 円
6770 C-23	2017年04月20日	105,000,000 円	6770 C-24	2017年06月08日	129,000,000 円	6770 C-25	2017年06月08日	53,000,000 円	6770 C-26	2017年07月20日	79,500,000 円
6773 C-20	2017年02月02日	102,000,000 円	6773 C-21	2017年02月02日	57,500,000 円	6856 C-3	2017年03月09日	86,000,000 円	6856 C-4	2017年04月20日	19,000,000 円
6856 C-5	2017年07月20日	74,500,000 円	6856 C-6	2017年07月20日	26,000,000 円	6861 C-31	2017年03月09日	146,000,000 円	6861 C-32	2017年03月09日	51,000,000 円
6861 C-33	2017年04月20日	55,000,000 円	6861 C-34	2017年06月08日	159,500,000 円	6861 C-35	2017年06月08日	84,000,000 円	6861 C-36	2017年06月08日	39,500,000 円
6861 C-37	2017年07月20日	187,000,000 円	6861 C-38	2017年07月20日	105,500,000 円	6861 C-39	2017年07月20日	38,000,000 円	6871 C-1	2017年03月09日	530,500,000 円
6871 C-2	2017年03月09日	294,500,000 円	6871 C-3	2017年03月09日	181,500,000 円	6871 C-4	2017年07月20日	270,000,000 円	6871 C-5	2017年07月20日	99,500,000 円
6954 C-150	2017年03月09日	101,500,000 円	6954 C-151	2017年03月09日	57,000,000 円	6954 C-152	2017年03月09日	30,000,000 円	6954 C-153	2017年04月20日	141,500,000 円
6954 C-154	2017年04月20日	84,500,000 円	6954 C-155	2017年04月20日	46,000,000 円	6954 C-156	2017年06月08日	41,500,000 円	6954 C-157	2017年06月08日	55,000,000 円
6954 C-158	2017年06月08日	19,500,000 円	6954 C-159	2017年07月20日	77,500,000 円	6954 C-160	2017年07月20日	28,500,000 円	6981 C-113	2017年03月09日	75,000,000 円
6981 C-114	2017年03月09日	35,500,000 円	6981 C-115	2017年03月09日	15,000,000 円	6981 C-116	2017年04月20日	26,500,000 円	6981 C-117	2017年07月20日	52,500,000 円
6981 C-118	2017年07月20日	20,000,000 円	6988 C-127	2017年03月09日	48,000,000 円	6988 C-128	2017年04月20日	57,500,000 円	6988 C-129	2017年06月08日	68,000,000 円
6988 C-130	2017年06月08日	24,000,000 円	7011 C-118	2017年03月09日	44,500,000 円	7011 C-119	2017年04月20日	77,000,000 円	7011 C-120	2017年04月20日	33,000,000 円
7011 C-121	2017年06月08日	54,500,000 円	7011 C-122	2017年07月20日	95,000,000 円	7011 C-123	2017年07月20日	37,500,000 円	7201 C-220	2017年02月02日	79,000,000 円
7201 C-221	2017年02月02日	27,000,000 円	7201 C-222	2017年03月09日	116,000,000 円	7201 C-223	2017年03月09日	44,500,000 円	7201 C-224	2017年04月20日	89,500,000 円
7201 C-225	2017年04月20日	53,500,000 円	7203 C-255	2016年09月20日	266,000,000 円	7203 C-256	2016年09月20日	108,000,000 円	7203 C-262	2017年02月02日	117,500,000 円
7203 C-263	2017年02月02日	43,500,000 円	7203 C-264	2017年02月02日	25,000,000 円	7203 C-265	2017年03月09日	138,500,000 円	7203 C-266	2017年03月09日	53,000,000 円
7203 C-267	2017年04月20日	100,500,000 円	7203 C-268	2017年04月20日	50,000,000 円	7203 C-269	2017年06月08日	119,500,000 円	7203 C-270	2017年06月08日	36,500,000 円
7203 C-271	2017年07月20日	53,500,000 円	7261 C-58	2017年02月02日	47,000,000 円	7261 C-59	2017年04月20日	75,500,000 円	7261 C-60	2017年04月20日	31,500,000 円
7261 C-61	2017年06月08日	34,500,000 円	7267 C-191	2017年02月02日	115,000,000 円	7267 C-192	2017年02月02日	39,000,000 円	7267 C-193	2017年03月09日	154,500,000 円
7267 C-194	2017年03月09日	72,500,000 円	7267 C-195	2017年04月20日	108,500,000 円	7267 C-196	2017年06月08日	105,500,000 円	7267 C-197	2017年06月08日	45,500,000 円
7267 C-198	2017年07月20日	113,000,000 円	7267 C-199	2017年07月20日	48,000,000 円	7269 C-15	2017年02月02日	192,000,000 円	7269 C-16	2017年02月02日	73,500,000 円
7269 C-17	2017年06月08日	235,500,000 円	7269 C-18	2017年06月08日	84,500,000 円	7270 C-61	2017年02月02日	140,000,000 円	7270 C-62	2017年02月02日	66,500,000 円
7270 C-63	2017年03月09日	245,000,000 円	7270 C-64	2017年03月09日	125,000,000 円	7270 C-65	2017年06月08日	166,500,000 円	7270 C-66	2017年06月08日	64,000,000 円
7270 C-67	2017年07月20日	173,500,000 円	7270 C-68	2017年07月20日	67,500,000 円	7276 C-1	2017年03月09日	176,000,000 円	7276 C-2	2017年03月09日	75,500,000 円
7276 C-3	2017年03月09日	47,000,000 円	7276 C-4	2017年07月20日	88,500,000 円	7276 C-5	2017年07月20日	23,000,000 円	7575 C-1	2017年06月08日	362,000,000 円
7575 C-2	2017年06月08日	236,500,000 円	7575 C-3	2017年06月08日	156,000,000 円	7575 C-4	2017年07月20日	134,000,000 円	7600 C-1	2017年06月08日	328,000,000 円
7600 C-2	2017年06月08日	163,500,000 円	7600 C-3	2017年06月08日	78,500,000 円	7717 C-3	2017年02月02日	201,500,000 円	7717 C-4	2017年02月02日	83,500,000 円
7717 C-6	2017年03月09日	333,000,000 円	7717 C-8	2017年03月09日	195,000,000 円	7717 C-10	2017年03月09日	94,000,000 円	7717 C-11	2017年04月20日	435,000,000 円
7717 C-12	2017年04月20日	226,000,000 円	7717 C-13	2017年04月20日	110,500,000 円	7717 C-14	2017年06月08日	365,500,000 円	7717 C-15	2017年06月08日	235,500,000 円
7717 C-16	2017年06月08日	150,000,000 円	7717 C-17	2017年07月20日	207,000,000 円	7717 C-18	2017年07月20日	103,500,000 円	7717 C-19	2017年07月20日	50,000,000 円
7732 C-17	2017年06月08日	202,500,000 円	7732 C-18	2017年06月08日	69,000,000 円	7751 C-166	2017年02月02日	38,500,000 円	7751 C-167	2017年03月09日	72,500,000 円
7751 C-168	2017年04月20日	87,500,000 円	7751 C-169	2017年04月20日	48,500,000 円	7751 C-170	2017年06月08日	33,000,000 円	7751 C-171	2017年07月20日	98,500,000 円
7751 C-172	2017年07月20日	33,500,000 円	7779 C-12	2017年03月09日	71,000,000 円	7779 C-13	2017年03月09日	31,000,000 円	7779 C-14	2017年04月20日	144,500,000 円
7779 C-15	2017年04月20日	81,000,000 円	7779 C-16	2017年04月20日	43,000,000 円	7779 C-17	2017年07月20日	60,500,000 円	7779 C-18	2017年07月20日	26,000,000 円
7779 C-19	2017年07月20日	10,500,000 円	7974 C-250	2017年02月02日	250,500,000 円	7974 C-252	2017年02月02日	138,500,000 円	7974 C-253	2017年02月02日	64,500,000 円
7974 C-254	2017年03月09日	309,000,000 円	7974 C-255	2017年03月09日	174,500,000 円	7974 C-256	2017年03月09日	86,500,000 円	7974 C-257	2017年04月20日	331,500,000 円
7974 C-258	2017年04月20日	165,500,000 円	7974 C-259	2017年04月20日	95,000,000 円	7974 C-260	2017年06月08日	336,500,000 円	7974 C-261	2017年06月08日	122,500,000 円
7974 C-262	2017年06月08日	190,500,000 円	7974 C-263	2017年06月08日	88,500,000 円	7974 C-264	2017年07月20日	478,000,000 円	7974 C-265	2017年07月20日	250,000,000 円
7974 C-266	2017年07月20日	263,500,000 円	7974 C-267	2017年07月20日	102,000,000 円	7974 C-268	2017年07月20日	114,500,000 円	8031 C-146	2017年04月20日	132,500,000 円
8031 C-147	2017年04月20日	80,000,000 円	8031 C-148	2017年04月20日	44,000,000 円	8031 C-149	2017年07月20日	94,500,000 円	8031 C-150	2017年07月20日	40,000,000 円
8035 C-191	2017年02月02日	199,000,000 円	8035 C-192	2017年02月02日	81,500,000 円	8035 C-193	2017年03月09日	137,500,000 円	8035 C-194	2017年04月20日	253,000,000 円
8035 C-195	2017年06月08日	422,000,000 円	8035 C-196	2017年06月08日	142,500,000 円	8035 C-197	2017年06月08日	168,000,000 円	8035 C-198	2017年06月08日	191,000,000 円
8035 C-199	2017年06月08日	93,000,000 円	8035 C-200	2017年07月20日	274,000,000 円	8035 C-201	2017年07月20日	139,500,000 円	8035 C-202	2017年07月20日	73,500,000 円
8058 C-155	2016年12月15日	255,500,000 円	8058 C-157	2016年12月15日	125,000,000 円	8058 C-158	2016年12月15日	56,500,000 円	8058 C-160	2017年03月09日	256,000,000 円
8058 C-161	2017年03月09日	134,000,000 円	8058 C-162	2017年04月20日	198,500,000 円	8058 C-163	2017年04月20日	87,000,000 円	8058 C-164	2017年07月20日	232,000,000 円
8058 C-165	2017年07月20日	117,000,000 円	8113 C-61	2017年04月20日	73,000,000 円	8113 C-62	2017年04月20日	36,500,000 円	8113 C-63	2017年06月08日	34,500,000 円
8227 C-8	2017年02月02日	28,000,000 円	8227 C-9	2017年07月20日	79,500,000 円	8227 C-10	2017年07月20日	30,000,000 円	8227 C-11	2017年07月20日	8,500,000 円
8306 C-250	2016年12月15日

8316 C-266	2017年07月20日	56,000,000 円	8316 C-267	2017年07月20日	23,000,000 円	8411 C-328	2016年12月15日	79,000,000 円	8411 C-329	2017年02月02日	50,500,000 円
8411 C-330	2017年02月02日	18,000,000 円	8411 C-331	2017年03月09日	134,000,000 円	8411 C-332	2017年04月20日	184,500,000 円	8411 C-333	2017年04月20日	67,500,000 円
8411 C-334	2017年07月20日	112,000,000 円	8411 C-335	2017年07月20日	29,500,000 円	8473 C-199	2017年02月02日	28,000,000 円	8473 C-200	2017年04月20日	39,000,000 円
8473 C-201	2017年04月20日	16,000,000 円	8585 C-1	2017年06月08日	161,000,000 円	8585 C-2	2017年06月08日	53,000,000 円	8591 C-128	2017年03月09日	149,000,000 円
8591 C-129	2017年03月09日	42,500,000 円	8591 C-130	2017年07月20日	129,500,000 円	8591 C-131	2017年07月20日	51,000,000 円	8604 C-230	2017年02月02日	190,000,000 円
8604 C-231	2017年02月02日	72,000,000 円	8604 C-232	2017年02月02日	37,000,000 円	8604 C-233	2017年03月09日	171,500,000 円	8604 C-234	2017年03月09日	158,500,000 円
8604 C-235	2017年03月09日	83,500,000 円	8604 C-236	2017年04月20日	233,000,000 円	8604 C-237	2017年04月20日	119,500,000 円	8604 C-238	2017年04月20日	56,000,000 円
8604 C-239	2017年06月08日	154,000,000 円	8604 C-240	2017年06月08日	67,500,000 円	8604 C-241	2017年06月08日	67,500,000 円	8604 C-242	2017年06月08日	27,500,000 円
8604 C-243	2017年07月20日	213,500,000 円	8604 C-244	2017年07月20日	106,000,000 円	8604 C-245	2017年07月20日	48,000,000 円	8750 C-75	2017年04月20日	189,000,000 円
8750 C-76	2017年04月20日	111,000,000 円	8750 C-77	2017年06月08日	49,000,000 円	8750 C-78	2017年06月08日	88,000,000 円	8750 C-79	2017年06月08日	31,500,000 円
8750 C-80	2017年07月20日	152,000,000 円	8766 C-35	2017年04月20日	61,000,000 円	8801 C-97	2017年02月02日	101,500,000 円	8801 C-98	2017年02月02日	30,000,000 円
8801 C-99	2017年03月09日	70,500,000 円	8801 C-100	2017年04月20日	109,000,000 円	8801 C-101	2017年04月20日	54,500,000 円	8801 C-102	2017年06月08日	61,500,000 円
8801 C-103	2017年07月20日	136,500,000 円	8801 C-104	2017年07月20日	44,500,000 円	8802 C-177	2017年03月09日	84,000,000 円	8802 C-178	2017年03月09日	32,500,000 円
8802 C-179	2017年06月08日	81,500,000 円	8802 C-180	2017年06月08日	30,500,000 円	8802 C-181	2017年07月20日	71,500,000 円	8802 C-182	2017年07月20日	29,500,000 円
8830 C-98	2016年12月15日	59,000,000 円	8830 C-99	2016年12月15日	29,500,000 円	8830 C-100	2017年02月02日	77,500,000 円	8830 C-101	2017年02月02日	24,500,000 円
8830 C-102	2017年03月09日	98,500,000 円	8830 C-104	2017年03月09日	49,500,000 円	8830 C-105	2017年04月20日	83,000,000 円	8830 C-106	2017年04月20日	50,000,000 円
8830 C-107	2017年07月20日	64,500,000 円	8830 C-108	2017年07月20日	25,500,000 円	9064 C-28	2017年04月20日	143,500,000 円	9064 C-29	2017年04月20日	88,500,000 円
9064 C-30	2017年04月20日	53,000,000 円	9107 C-75	2017年04月20日	140,500,000 円	9107 C-76	2017年04月20日	62,000,000 円	9107 C-77	2017年04月20日	24,000,000 円
9201 C-64	2017年04月20日	126,500,000 円	9201 C-65	2017年04月20日	68,000,000 円	9432 C-103	2017年02月02日	165,500,000 円	9432 C-104	2017年02月02日	91,500,000 円
9432 C-105	2017年06月08日	134,500,000 円	9432 C-106	2017年06月08日	49,500,000 円	9433 C-170	2017年02月02日	54,000,000 円	9433 C-171	2017年07月20日	89,000,000 円
9433 C-172	2017年07月20日	35,500,000 円	9437 C-210	2017年02月02日	158,500,000 円	9437 C-211	2017年03月09日	56,500,000 円	9437 C-212	2017年06月08日	158,000,000 円
9437 C-213	2017年06月08日	81,500,000 円	9684 C-40	2017年02月02日	112,000,000 円	9684 C-41	2017年02月02日	34,500,000 円	9684 C-42	2017年03月09日	136,000,000 円
9684 C-43	2017年04月20日	95,500,000 円	9684 C-44	2017年04月20日	43,500,000 円	9684 C-45	2017年06月08日	80,500,000 円	9684 C-46	2017年07月20日	159,000,000 円
9684 C-47	2017年07月20日	53,000,000 円	9684 C-48	2017年07月20日	54,000,000 円	9983 C-199	2016年09月20日	376,500,000 円	9983 C-200	2016年09月20日	216,500,000 円
9983 C-201	2016年09月20日	145,500,000 円	9983 C-203	2017年02月02日	175,000,000 円	9983 C-204	2017年02月02日	82,500,000 円	9983 C-205	2017年03月09日	210,000,000 円
9983 C-207	2017年03月09日	80,000,000 円	9983 C-208	2017年04月20日	197,500,000 円	9983 C-209	2017年04月20日	83,500,000 円	9983 C-210	2017年06月08日	126,500,000 円
9983 C-211	2017年06月08日	47,000,000 円	9983 C-212	2017年07月20日	193,500,000 円	9983 C-213	2017年07月20日	95,000,000 円	9984 C-401	2017年02月02日	252,000,000 円
9984 C-402	2017年02月02日	102,000,000 円	9984 C-403	2017年02月02日	52,500,000 円	9984 C-404	2017年03月09日	580,000,000 円	9984 C-405	2017年03月09日	386,000,000 円
9984 C-406	2017年03月09日	249,500,000 円	9984 C-407	2017年03月09日	179,000,000 円	9984 C-408	2017年03月09日	109,500,000 円	9984 C-409	2017年03月09日	60,000,000 円
9984 C-410	2017年04月20日	172,000,000 円	9984 C-411	2017年04月20日	57,000,000 円	9984 C-412	2017年04月20日	24,500,000 円	9984 C-413	2017年06月08日	100,500,000 円
9984 C-414	2017年06月08日	128,000,000 円	9984 C-415	2017年06月08日	19,500,000 円	9984 C-416	2017年06月08日	56,000,000 円	9984 C-417	2017年07月20日	185,000,000 円
9984 C-418	2017年07月20日	99,000,000 円	9984 C-419	2017年07月20日	49,500,000 円						

＜別表1-b＞ 銘柄の詳細　eワラント（国内個別株式等－プット）

銘柄コード	発行日	発行価格の総額	銘柄コード	発行日	発行価格の総額	銘柄コード	発行日	発行価格の総額	銘柄コード	発行日	発行価格の総額
1333 P-1	2017年06月08日	69,500,000 円	1333 P-2	2017年06月08日	179,000,000 円	1605 P-102	2017年02月02日	179,500,000 円	1605 P-103	2017年02月02日	353,000,000 円
1605 P-104	2017年04月20日	104,500,000 円	1605 P-105	2017年04月20日	258,000,000 円	1605 P-106	2017年06月08日	148,000,000 円	1605 P-107	2017年07月20日	72,000,000 円
1605 P-108	2017年07月20日	204,500,000 円	1801 P-39	2017年03月09日	73,500,000 円	1801 P-40	2017年07月20日	152,500,000 円	1802 P-17	2017年04月20日	79,000,000 円
1802 P-18	2017年06月08日	133,500,000 円	2120 P-1	2017年06月08日	44,000,000 円	2120 P-2	2017年06月08日	190,000,000 円	2120 P-3	2017年07月20日	89,500,000 円
2120 P-4	2017年07月20日	282,000,000 円	2269 P-9	2017年02月02日	61,500,000 円	2269 P-10	2017年03月09日	41,500,000 円	2269 P-11	2017年03月09日	60,000,000 円
2269 P-12	2017年04月20日	84,000,000 円	2269 P-13	2017年07月20日	51,500,000 円	2371 P-28	2017年03月09日	36,000,000 円	2371 P-29	2017年03月09日	86,000,000 円
2371 P-30	2017年03月09日	172,000,000 円	2371 P-31	2017年04月20日	49,000,000 円	2371 P-32	2017年04月20日	127,000,000 円	2371 P-33	2017年06月08日	110,500,000 円
2371 P-34	2017年07月20日	37,500,000 円	2371 P-35	2017年07月20日	110,000,000 円	2670 P-1	2017年06月08日	50,000,000 円	2670 P-2	2017年06月08日	158,000,000 円
2782 P-1	2017年07月20日	30,500,000 円	2782 P-2	2017年07月20日	123,000,000 円	2802 P-1	2017年06月08日	48,500,000 円	2802 P-2	2017年06月08日	153,500,000 円
2914 P-104	2017年03月09日	36,500,000 円	2914 P-105	2017年03月09日	109,000,000 円	2914 P-106	2017年04月20日	61,500,000 円	2914 P-107	2017年04月20日	102,000,000 円
2914 P-108	2017年07月20日	98,500,000 円	2914 P-109	2017年07月20日	173,500,000 円	3382 P-79	2017年03月09日	36,000,000 円	3382 P-80	2017年03月09日	78,500,000 円
3382 P-81	2017年04月20日	65,500,000 円	3402 P-90	2017年03月09日	108,500,000 円	3938 P-8	2017年02月02日	73,500,000 円	3938 P-9	2017年02月02日	144,500,000 円
3938 P-10	2017年03月09日	40,500,000 円	3938 P-11	2017年03月09日	86,500,000 円	3938 P-12	2017年07月20日	45,000,000 円	3938 P-13	2017年07月20日	100,000,000 円
4063 P-87	2017年03月09日	159,500,000 円	4063 P-88	2017年04月20日	60,500,000 円	4063 P-89	2017年06月08日	87,500,000 円	4063 P-90	2017年07月20日	44,000,000 円
4063 P-91	2017年07月20日	162,000,000 円	4502 P-125	2017年03月09日	32,000,000 円	4502 P-126	2017年03月09日	104,000,000 円	4502 P-127	2017年06月08日	158,000,000 円
4503 P-33	2017年03月09日	36,500,000 円	4503 P-34	2017年04月20日	94,500,000 円	4507 P-11	2017年03月09日	121,500,000 円	4507 P-12	2017年06月08日	91,000,000 円
4528 P-17	2016年12月15日	99,500,000 円	4528 P-20	2016年12月15日	247,500,000 円	4528 P-21	2017年03月09日	56,500,000 円	4528 P-22	2017年03月09日	137,500,000 円
4528 P-23	2017年04月20日	87,500,000 円	4528 P-24	2017年06月08日	88,000,000 円	4528 P-25	2017年07月20日	43,500,000 円	4661 P-42	2017年02月02日	47,500,000 円
4661 P-43	2017年02月02日	87,500,000 円	4661 P-44	2017年04月20日	22,000,000 円	4661 P-45	2017年04月20日	51,500,000 円	4661 P-46	2017年06月08日	102,000,000 円
4661 P-47	2017年07月20日	38,500,000 円	4661 P-48	2017年07月20日	111,500,000 円	4726 P-1	2017年02月02日	253,000,000 円	4726 P-2	2017年02月02日	465,500,000 円
4755 P-101	2017年03月09日	51,500,000 円	4755 P-102	2017年03月09日	99,000,000 円	4755 P-103	2017年04月20日	28,500,000 円	4755 P-104	2017年04月20日	50,500,000 円
4755 P-105	2017年04月20日	77,000,000 円	4755 P-106	2017年06月08日	88,000,000 円	4755 P-107	2017年07月20日	85,500,000 円	4901 P-41	2017年02月02日	87,000,000 円
4901 P-42	2017年03月09日	37,000,000 円	4901 P-43	2017年03月09日	80,500,000 円	4901 P-44	2017年07月20日	43,000,000 円	5020 P-27	2017年02月02日	32,500,000 円
5020 P-28	2017年02月02日	78,000,000 円	5020 P-29	2017年06月08日	82,000,000 円	5020 P-30	2017年07月20日	56,500,000 円	5108 P-41	2017年04月20日	51,000,000 円
5108 P-42	2017年04月20日	112,000,000 円	5108 P-43	2017年07月20日	84,500,000 円	5233 P-26	2017年02月02日	101,000,000 円	5233 P-27	2017年02月02日	223,000,000 円
5233 P-28	2017年04月20日	102,000,000 円	5233 P-29	2017年07月20日	82,000,000 円	5401 P-145	2017年03月09日	106,000,000 円	5401 P-146	2017年03月09日	216,500,000 円
5401 P-147	2017年04月20日	88,000,000 円	5401 P-148	2017年04月20日	201,500,000 円	5401 P-149	2017年06月08日	149,000,000 円	5401 P-150	2017年06月08日	241,500,000 円
5401 P-151	2017年07月20日	66,000,000 円	5401 P-152	2017年07月20日	171,500,000 円	5706 P-1	2017年04月20日	56,000,000 円	5706 P-2	2017年04月20日	134,000,000 円
5706 P-3	2017年04月20日	280,500,000 円	5713 P-157	2017年03月09日	69,500,000 円	5713 P-158	2017年03月09日	144,000,000 円	5713 P-159	2017年04月20日	71,500,000 円
5713 P-160	2017年04月20日	111,000,000 円	5713 P-161	2017年06月08日	76,500,000 円	5713 P-162	2017年07月20日	48,500,000 円	5713 P-163	2017年07月20日	82,500,000 円
6098 P-4	2017年07月20日	66,000,000 円	6098 P-5	2017年07月20日	226,500,000円	6146 P-10	2017年06月08日	56,000,000 円	6146 P-11	2017年06月08日	154,500,000 円
6258 P-1	2017年07月20日	47,500,000 円	6258 P-2	2017年07月20日	115,000,000 円	6258 P-3	2017年07月20日	215,000,000 円	6301 P-110	2017年02月02日	82,000,000 円
6301 P-111	2017年02月02日	191,500,000 円	6301 P-112	2017年03月09日	203,000,000 円	6301 P-113	2017年04月20日	95,500,000 円	6301 P-114	2017年04月20日	212,500,000 円
6301 P-115	2017年06月08日	122,000,000 円	6301 P-116	2017年06月08日	226,500,000 円	6367 P-63	2017年03月09日	91,500,000 円	6367 P-64	2017年03月09日	200,000,000 円
6367 P-65	2017年04月20日	51,000,000 円	6367 P-66	2017年04月20日	121,500,000 円	6367 P-67	2017年07月20日	198,000,000 円	6383 P-1	2017年03月09日	28,500,000 円
6383 P-2	2017年03月09日	70,500,000 円	6383 P-3	2017年03月09日	136,500,000 円	6383 P-4	2017年06月08日	143,000,000 円	6479 P-20	2017年04月20日	41,500,000 円
6479 P-21	2017年04月20日	155,500,000 円	6479 P-22	2017年06月08日	158,000,000 円	6479 P-23	2017年07月20日	138,500,000 円	6501 P-142	2017年02月02日	57,000,000 円
6501 P-143	2017年02月02日	153,500,000 円	6501 P-144	2017年03月09日	79,500,000 円	6501 P-145	2017年04月20日	39,500,000 円	6501 P-146	2017年04月20日	133,000,000 円
6501 P-147	2017年07月20日	104,000,000 円	6502 P-158	2017年02月02日	72,000,000 円	6502 P-159	2017年02月02日	174,500,000 円	6502 P-160	2017年02月02日	406,500,000 円
6506 P-24	2017年03月09日	49,000,000 円	6506 P-25	2017年03月09日	154,000,000 円	6506 P-26	2017年04月20日	82,500,000 円	6506 P-27	2017年04月20日	160,500,000 円
6506 P-28	2017年07月20日	85,000,000 円	6506 P-29	2017年07月20日	213,000,000 円	6594 P-69	2017年02月02日	119,000,000 円	6594 P-70	2017年03月09日	76,500,000 円
6594 P-71	2017年03月09日	154,500,000 円	6594 P-72	2017年04月20日	50,500,000 円	6594 P-73	2017年04月20日	109,500,000 円	6594 P-74	2017年07月20日	71,500,000 円
6594 P-75	2017年07月20日	148,500,000 円	6702 P-138	2017年03月09日	32,500,000 円	6702 P-139	2017年03月09日	108,000,000 円	6702 P-140	2017年04月20日	36,500,000 円
6702 P-141	2017年04月20日	108,500,000 円	6702 P-142	2017年06月08日	127,500,000 円	6702 P-143	2017年07月20日	46,500,000 円	6702 P-144	2017年07月20日	124,500,000 円
6728 P-1	2017年04月20日	35,000,000 円	6728 P-2	2017年04月20日	72,000,000 円	6728 P-3	2017年04月20日	126,000,000 円	6728 P-4	2017年07月20日	76,000,000 円
6728 P-5	2017年07月20日	133,000,000 円	6752 P-165	2017年02月02日	161,500,000 円	6752 P-166	2017年02月02日	342,500,000 円	6752 P-167	2017年07月20日	11,500,000 円
6752 P-168	2017年07月20日	73,000,000 円	6752 P-169	2017年07月20日	249,500,000 円	6758 P-247	2016年12月15日	42,000,000 円	6758 P-249	2016年12月15日	148,500,000 円
6758 P-250	2017年03月09日	59,500,000 円	6758 P-251	2017年03月09日	160,500,000 円	6758 P-252	2017年04月20日	41,000,000 円	6758 P-253	2017年04月20日	80,500,000 円
6758 P-254	2017年04月20日	142,000,000 円	6758 P-255	2017年06月08日	78,500,000 円	6758 P-256	2017年06月08日	80,500,000 円	6758 P-257	2017年06月08日	173,000,000 円
6758 P-258	2017年07月20日	70,500,000 円	6758 P-259	2017年07月20日	119,000,000 円	6758 P-260	2017年07月20日	168,500,000 円	6762 P-96	2017年03月09日	45,000,000 円
6762 P-97	2017年03月09日	108,500,000 円	6762 P-98	2017年04月20日	101,500,000 円	6762 P-99	2017年07月20日	158,500,000 円	6770 P-16	2017年02月02日	176,000,000 円
6770 P-17	2017年03月09日	52,500,000 円	6770 P-18	2017年03月09日	177,000,000 円	6770 P-19	2017年06月08日	56,500,000 円	6770 P-20	2017年06月08日	118,500,000 円
6770 P-21	2017年07月20日	77,500,000 円	6773 P-19	2017年02月02日	94,500,000 円	6773 P-20	2017年02月02日	188,500,000 円	6856 P-3	2017年03月09日	23,000,000 円
6856 P-4	2017年04月20日	94,500,000 円	6856 P-5	2017年07月20日	74,500,000 円	6861 P-25	2017年03月09日	58,500,000 円	6861 P-26	2017年03月09日	153,500,000 円
6861 P-27	2017年04月20日	62,500,000 円	6861 P-28	2017年06月08日	61,000,000 円	6861 P-29	2017年06月08日	130,500,000 円	6861 P-30	2017年07月20日	92,500,000 円
6861 P-31	2017年07月20日	176,500,000 円	6871 P-1	2017年03月09日	115,500,000 円	6871 P-2	2017年03月09日	311,000,000 円	6871 P-3	2017年03月09日	515,500,000 円
6954 P-129	2017年03月09日	16,500,000 円	6954 P-130	2017年03月09日	37,000,000 円	6954 P-131	2017年03月09日	73,500,000 円	6954 P-132	2017年04月20日	21,500,000 円
6954 P-133	2017年04月20日	46,500,000 円	6954 P-134	2017年04月20日	89,500,000 円	6954 P-135	2017年06月08日	35,500,000 円	6954 P-136	2017年06月08日	73,000,000 円
6954 P-137	2017年07月20日	27,500,000 円	6954 P-138	2017年07月20日	61,500,000 円	6981 P-96	2017年03月09日	7,000,000 円	6981 P-97	2017年03月09日	24,000,000 円
6981 P-98	2017年03月09日	61,500,000 円	6981 P-99	2017年07月20日	23,500,000 円	6981 P-100	2017年07月20日	65,500,000 円	6988 P-109	2017年03月09日	43,500,000 円
6988 P-110	2017年04月20日	45,500,000 円	6988 P-111	2017年06月08日	46,500,000 円	7011 P-100	2017年03月09日	89,000,000 円	7011 P-101	2017年04月20日	34,000,000 円
7011 P-102	2017年04月20日	82,000,000 円	7011 P-103	2017年06月08日	45,000,000 円	7011 P-104	2017年07月20日	27,000,000 円	7011 P-105	2017年07月20日	71,500,000 円
7201 P-176	2017年02月02日	54,500,000 円	7201 P-177	2017年02月02日	128,000,000 円	7201 P-178	2017年03月09日	36,000,000 円	7201 P-179	2017年03月09日	90,500,000 円
7201 P-180	2017年04月20日	65,500,000 円	7203 P-203	2016年09月20日	90,000,000 円	7203 P-204	2016年09月20日	274,000,000 円	7203 P-209	2017年02月02日	29,000,000 円
7203 P-210	2017年02月02日	102,000,000 円	7203 P-211	2017年02月02日	165,500,000 円	7203 P-212	2017年03月09日	21,500,000 円	7203 P-213	2017年03月09日	81,500,000 円
7203 P-214	2017年06月08日	54,500,000 円	7203 P-215	2017年07月20日	125,000,000 円	7267 P-160	2017年02月02日	60,000,000 円	7267 P-161	2017年02月02日	145,500,000 円
7267 P-162	2017年03月09日	51,000,000 円	7267 P-163	2017年03月09日	162,500,000 円	7267 P-164	2017年04月20日	103,000,000 円	7267 P-165	2017年07月20日	50,500,000 円
7269 P-13	2017年02月02日	70,000,000 円	7269 P-14	2017年02月02日	197,500,000 円	7269 P-15	2017年06月08日	49,500,000 円	7269 P-16	2017年06月08日	128,500,000 円
7270 P-43	2017年02月02日	143,500,000 円	7270 P-44	2017年02月02日	248,500,000 円	7270 P-45	2017年03月09日	91,000,000 円	7270 P-46	2017年03月09日	181,000,000 円
7270 P-47	2017年06月08日	78,000,000 円	7270 P-48	2017年06月08日	163,000,000 円	7270 P-49	2017年07月20日	44,000,000 円	7270 P-50	2017年07月20日	106,500,000 円
7276 P-1	2017年03月09日	51,500,000 円	7276 P-2	2017年03月09日	99,000,000 円	7276 P-3	2017年07月20日	133,000,000 円	7575 P-1	2017年06月08日	134,000,000 円
7575 P-2	2017年06月08日	338,500,000 円	7575 P-3	2017年07月20日	330,500,000 円	7600 P-1	2017年06月08日	129,500,000 円	7600 P-2	2017年06月08日	302,500,000 円
7717 P-3	2017年02月02日	79,000,000 円	7717 P-4	2017年02月02日	234,500,000 円	7717 P-5	2017年03月09日	178,500,000 円	7717 P-7	2017年03月09日	357,000,000 円
7717 P-9	2017年04月20日	58,500,000 円	7717 P-10	2017年04月20日	196,000,000 円	7717 P-11	2017年06月08日	110,500,000 円	7717 P-12	2017年06月08日	220,500,000 円
7717 P-13	2017年07月20日	170,500,000 円	7717 P-14	2017年07月20日	387,500,000 円	7751 P-151	2017年02月02日	89,000,000 円	7751 P-152	2017年03月09日	45,000,000 円
7751 P-153	2017年04月20日	37,500,000 円	7751 P-154	2017年04月20日	72,500,000 円	7751 P-155	2017年07月20日	103,500,000 円	7974 P-216	2017年02月02日	101,000,000 円
7974 P-218	2017年02月02日	207,000,000 円	7974 P-220	2017年02月02日	361,500,000 円	7974 P-222	2017年03月09日	98,000,000 円	7974 P-223	2017年03月09日	195,000,000 円
7974 P-224	2017年03月09日	341,500,000 円	7974 P-225	2017年04月20日	87,500,000 円	7974 P-226	2017年04月20日	171,500,000 円	7974 P-227	2017年04月20日	354,000,000 円
7974 P-228	2017年06月08日	138,500,000 円	7974 P-229	2017年06月08日	90,000,000 円	7974 P-230	2017年06月08日	349,000,000 円	7974 P-231	2017年07月20日	59,500,000 円
7974 P-232	2017年07月20日	136,500,000 円	7974 P-233	2017年07月20日	235,000,000 円	7974 P-234	2017年07月20日	321,000,000 円	8031 P-120	2017年04月20日	34,000,000 円
8031 P-121	2017年04月20日	65,500,000 円	8031 P-122	2017年07月20日	60,500,000 円	8035 P-159	2017年02月02日	66,500,000 円	8035 P-160	2017年02月02日	264,500,000 円
8035 P-161	2017年03月09日	128,500,000 円	8035 P-162	2017年04月20日	109,500,000 円	8035 P-163	2017年06月08日	57,000,000 円	8035 P-164	2017年06月08日	113,500,000 円
8035 P-165	2017年06月08日	254,500,000 円	8035 P-166	2017年07月20日	179,000,000 円	8035 P-167	2017年07月20日	440,500,000 円	8058 P-113	2016年12月15日	102,500,000 円
8058 P-115	2016年12月15日	225,500,000 円	8058 P-116	2017年03月09日	89,500,000 円	8058 P-117	2017年03月09日	206,000,000 円	8058 P-118	2017年04月20日	73,500,000 円
8058 P-119	2017年04月20日	186,500,000 円	8058 P-120	2017年07月20日	50,000,000 円	8058 P-121	2017年07月20日	130,500,000 円	8113 P-42	2017年04月20日	41,500,000 円
8113 P-43	2017年04月20日	85,000,000 円	8227 P-6	2017年02月02日	137,000,000 円	8227 P-7	2017年07月20日	13,000,000 円	8227 P-8	2017年07月20日	80,500,000 円
8306 P-212	2016年12月15日	41,500,000 円	8306 P-216	2016年12月15日	105,000,000 円	8306 P-219	2016年12月15日	218,000,000 円	8306 P-220	2017年02月02日	52,500,000 円
8306 P-221	2017年02月02日	123,000,000 円	8306 P-222	2017年02月02日	241,500,000 円	8306 P-223	2017年03月09日	55,500,000 円	8306 P-225	2017年03月09日	127,000,000 円
8306 P-226	2017年04月20日	110,500,000 円	8306 P-227	2017年04月20日	241,000,000 円	8306 P-228	2017年07月20日	41,000,000 円	8306 P-229	2017年07月20日	114,000,000 円
8316 P-222	2016年09月20日	77,000,000 円	8316 P-223	2016年09月20日	170,000,000 円	8316 P-229	2017年03月09日	36,500,000 円	8316 P-230	2017年03月09日	93,500,000 円
8316 P-231	2017年04月20日	14,000,000 円	8316 P-232	2017年04月20日	39,500,000 円	8316 P-233	2017年04月20日	91,500,000 円	8316 P-234	2017年06月08日	29,500,000 円
8316 P-235	2017年06月08日	70,500,000 円	8316 P-236	2017年07月20日	20,000,000 円	8316 P-237	2017年07月20日	59,000,000 円	8411 P-282	2016年12月15日	62,500,000 円
8411 P-284	2016年12月15日	175,500,000 円	8411 P-285	2017年02月02日	60,500,000 円	8411 P-286	2017年02月02日	227,000,000 円	8411 P-287	2017年03月09日	82,000,000 円
8411 P-288	2017年04月20日	39,500,000 円	8411 P-289	2017年04月20日	132,500,000 円	8411 P-290	2017年07月20日	65,000,000 円	8473 P-144	2017年02月02日	52,000,000 円
8473 P-145	2017年04月20日	25,500,000 円	8585 P-1	2017年06月08日	41,000,000 円	8585 P-2	2017年06月08日	112,500,000 円	8591 P-109	2017年03月09日	23,000,000 円
8591 P-110	2017年03月09日	53,000,000 円	8591 P-111	2017年03月09日	132,000,000 円	8591 P-112	2017年07月20日	47,500,000 円	8591 P-113	2017年07月20日	101,000,000 円
8604 P-201	2017年02月02日	93,000,000 円	8604 P-202	2017年02月02日	202,000,000 円	8604 P-203	2017年03月09日	84,000,000 円	8604 P-204	2017年03月09日	144,000,000 円
8604 P-205	2017年04月20日	123,000,000 円	8604 P-206	2017年04月20日	259,500,000 円	8604 P-207	2017年06月08日	15,500,000 円	8604 P-208	2017年06月08日	58,500,000 円
8604 P-209	2017年06月08日	158,500,000 円	8604 P-210	2017年07月20日	46,500,000 円	8604 P-211	2017年07月20日	130,500,000 円	8750 P-59	2017年04月20日	102,000,000 円
8750 P-60	2017年04月20日	187,500,000 円	8750 P-61	2017年06月08日	47,000,000 円	8750 P-62	2017年06月08日	136,500,000 円	8750 P-63	2017年07月20日	90,500,000 円
8766 P-17	2017年04月20日	89,000,000 円	8801 P-67	2017年02月02日	76,000,000 円	8801 P-68	2017年02月02日	175,000,000 円	8801 P-69	2017年03月09日	101,500,000 円
8801 P-70	2017年04月20日	54,000,000 円	8801 P-71	2017年04月20日	118,500,000 円	8801 P-72	2017年06月08日	110,500,000 円	8801 P-73	2017年07月20日	79,000,000 円
8802 P-147	2017年03月09日	46,000,

9201 P-41	2017年04月20日	109,500,000 円	9432 P-83	2017年02月02日	60,500,000 円	9432 P-84	2017年02月02日	156,000,000 円	9432 P-85	2017年06月08日	123,500,000 円
9433 P-144	2017年07月20日	42,000,000 円	9433 P-145	2017年07月20日	98,000,000 円	9437 P-153	2017年03月09日	87,000,000 円	9437 P-154	2017年03月09日	175,000,000 円
9437 P-155	2017年06月08日	123,500,000 円	9684 P-31	2017年02月02日	59,500,000 円	9684 P-32	2017年02月02日	124,000,000 円	9684 P-33	2017年03月09日	105,500,000 円
9684 P-34	2017年04月20日	70,500,000 円	9684 P-35	2017年04月20日	116,500,000 円	9684 P-36	2017年06月08日	147,000,000 円	9684 P-37	2017年07月20日	58,000,000 円
9684 P-38	2017年07月20日	168,000,000 円	9983 P-166	2016年09月20日	175,000,000 円	9983 P-167	2016年09月20日	411,500,000 円	9983 P-170	2017年02月02日	131,000,000 円
9983 P-171	2017年02月02日	225,500,000 円	9983 P-172	2017年03月09日	53,500,000 円	9983 P-174	2017年03月09日	135,000,000 円	9983 P-175	2017年04月20日	79,500,000 円
9983 P-176	2017年04月20日	201,500,000 円	9983 P-177	2017年06月08日	73,500,000 円	9983 P-178	2017年06月08日	176,000,000 円	9983 P-179	2017年07月20日	67,500,000 円
9983 P-180	2017年07月20日	140,500,000 円	9984 P-317	2017年02月02日	78,000,000 円	9984 P-318	2017年02月02日	167,000,000 円	9984 P-319	2017年03月09日	45,500,000 円
9984 P-320	2017年03月09日	105,500,000 円	9984 P-321	2017年03月09日	207,500,000 円	9984 P-322	2017年04月20日	33,500,000 円	9984 P-323	2017年04月20日	92,500,000 円
9984 P-324	2017年04月20日	202,000,000 円	9984 P-325	2017年06月08日	72,500,000 円	9984 P-326	2017年06月08日	167,500,000 円	9984 P-327	2017年06月08日	155,000,000 円
9984 P-328	2017年07月20日	95,000,000 円	9984 P-329	2017年07月20日	189,500,000 円						

＜別表2＞ 銘柄の詳細 eワラント（外国個別株式）

銘柄コード	発行日	発行価格の総額	銘柄コード	発行日	発行価格の総額	銘柄コード	発行日	発行価格の総額	銘柄コード	発行日	発行価格の総額
AAPL C-79	2017年02月02日	59,500,000 円	AAPL C-80	2017年03月09日	125,000,000 円	AAPL C-81	2017年03月09日	42,500,000 円	AAPL C-82	2017年04月20日	122,000,000 円
AAPL C-83	2017年04月20日	31,000,000 円	AAPL C-84	2017年06月08日	137,000,000 円	AAPL C-85	2017年06月08日	40,000,000 円	AAPL C-86	2017年07月20日	123,500,000 円
AAPL C-87	2017年07月20日	53,000,000 円	AAPL P-63	2017年02月02日	66,000,000 円	AAPL P-64	2017年03月09日	30,000,000 円	AAPL P-65	2017年03月09日	69,500,000 円
AAPL P-66	2017年04月20日	21,500,000 円	AAPL P-67	2017年04月20日	68,500,000 円	AAPL P-68	2017年06月08日	17,000,000 円	AAPL P-69	2017年06月08日	70,500,000 円
AAPL P-70	2017年07月20日	43,500,000 円	AAPL P-71	2017年07月20日	107,500,000 円	AMZN C-65	2017年02月02日	221,000,000 円	AMZN C-66	2017年02月02日	96,500,000 円
AMZN C-67	2017年03月09日	157,000,000 円	AMZN C-68	2017年03月09日	56,500,000 円	AMZN C-69	2017年04月20日	320,000,000 円	AMZN C-70	2017年04月20日	50,000,000 円
AMZN C-71	2017年06月08日	230,500,000 円	AMZN C-72	2017年06月08日	71,500,000 円	AMZN C-73	2017年07月20日	116,000,000 円	AMZN C-74	2017年07月20日	29,000,000 円
AMZN P-49	2017年02月02日	36,000,000 円	AMZN P-50	2017年02月02日	99,000,000 円	AMZN P-51	2017年03月09日	37,500,000 円	AMZN P-52	2017年03月09日	111,000,000 円
AMZN P-53	2017年04月20日	106,000,000 円	AMZN P-54	2017年06月08日	112,000,000 円	AMZN P-55	2017年07月20日	57,000,000 円	AMZN P-56	2017年07月20日	144,000,000 円
BABA C-32	2017年03月09日	246,500,000 円	BABA C-33	2017年03月09日	110,500,000 円	BABA C-34	2017年03月09日	59,500,000 円	BABA C-35	2017年07月20日	362,000,000 円
BABA C-36	2017年07月20日	148,500,000 円	BABA C-37	2017年07月20日	51,500,000 円	BABA P-28	2017年03月09日	92,000,000 円	BABA P-29	2017年03月09日	276,500,000 円
BABA P-30	2017年07月20日	134,500,000 円	BABA P-31	2017年07月20日	305,500,000 円	CAT C-32	2017年03月09日	184,500,000 円	CAT C-33	2017年03月09日	93,000,000 円
CAT C-34	2017年03月09日	56,500,000 円	CAT P-29	2017年03月09日	40,500,000 円	CAT P-30	2017年03月09日	90,000,000 円	CAT P-31	2017年03月09日	216,000,000 円
FB C-52	2017年02月02日	141,500,000 円	FB C-53	2017年02月02日	58,000,000 円	FB C-54	2017年03月09日	121,500,000 円	FB C-55	2017年03月09日	47,000,000 円
FB C-56	2017年03月09日	19,500,000 円	FB C-57	2017年06月08日	86,000,000 円	FB C-58	2017年06月08日	36,000,000 円	FB C-59	2017年06月08日	12,500,000 円
FB C-60	2017年07月20日	121,500,000 円	FB C-61	2017年07月20日	36,000,000 円	FB P-37	2017年02月02日	32,500,000 円	FB P-38	2017年02月02日	85,000,000 円
FB P-39	2017年03月09日	28,500,000 円	FB P-40	2017年03月09日	48,500,000 円	FB P-41	2017年03月09日	97,500,000 円	FB P-42	2017年06月08日	39,500,000 円
FB P-43	2017年06月08日	84,500,000 円	FB P-44	2017年07月20日	32,000,000 円	FB P-45	2017年07月20日	100,500,000 円	GOOG C-83	2017年03月09日	172,000,000 円
GOOG C-84	2017年03月09日	48,000,000 円	GOOG C-85	2017年04月20日	94,500,000 円	GOOG C-86	2017年06月08日	146,000,000 円	GOOG C-87	2017年06月08日	86,500,000 円
GOOG C-88	2017年06月08日	48,000,000 円	GOOG C-89	2017年07月20日	222,000,000 円	GOOG C-90	2017年07月20日	32,500,000 円	GOOG P-70	2017年03月09日	58,500,000 円
GOOG P-71	2017年03月09日	103,500,000 円	GOOG P-72	2017年06月08日	58,500,000 円	GOOG P-73	2017年06月08日	99,000,000 円	GOOG P-74	2017年07月20日	54,000,000 円
GOOG P-75	2017年07月20日	204,000,000 円	JPM C-5	2017年03月09日	189,000,000 円	JPM C-6	2017年03月09日	86,000,000 円	JPM C-7	2017年03月09日	35,000,000 円
JPM C-8	2017年06月08日	119,000,000 円	JPM P-3	2017年03月09日	26,500,000 円	JPM P-4	2017年03月09日	70,500,000 円	JPM P-5	2017年03月09日	146,000,000 円
JPM P-6	2017年06月08日	115,500,000 円	MSFT C-45	2017年03月09日	94,000,000 円	MSFT C-46	2017年06月08日	48,000,000 円	MSFT P-36	2017年03月09日	94,000,000 円
NVDA C-3	2017年03月09日	275,000,000 円	NVDA C-4	2017年03月09日	140,500,000 円	NVDA C-5	2017年03月09日	83,000,000 円	NVDA C-6	2017年06月08日	245,000,000 円
NVDA C-7	2017年06月08日	128,000,000 円	NVDA C-8	2017年06月08日	62,000,000 円	NVDA C-9	2017年07月20日	207,500,000 円	NVDA C-10	2017年07月20日	77,000,000 円
NVDA C-11	2017年07月20日	36,000,000 円	NVDA P-3	2017年03月09日	47,500,000 円	NVDA P-4	2017年03月09日	145,000,000 円	NVDA P-5	2017年03月09日	215,500,000 円
NVDA P-6	2017年06月08日	29,500,000 円	NVDA P-7	2017年06月08日	93,500,000 円	NVDA P-8	2017年07月20日	74,500,000 円	NVDA P-9	2017年07月20日	285,500,000 円
TSLA C-51	2017年03月09日	151,000,000 円	TSLA C-52	2017年03月09日	82,500,000 円	TSLA C-53	2017年04月20日	205,500,000 円	TSLA C-54	2017年04月20日	99,000,000 円
TSLA C-55	2017年06月08日	161,000,000 円	TSLA C-56	2017年06月08日	78,500,000 円	TSLA C-57	2017年06月08日	24,000,000 円	TSLA C-58	2017年06月08日	36,000,000 円
TSLA C-59	2017年07月20日	257,000,000 円	TSLA C-60	2017年07月20日	98,000,000 円	TSLA C-61	2017年07月20日	44,000,000 円	TSLA P-37	2017年03月09日	67,500,000 円
TSLA P-38	2017年03月09日	129,000,000 円	TSLA P-39	2017年04月20日	28,500,000 円	TSLA P-40	2017年04月20日	80,500,000 円	TSLA P-41	2017年06月08日	72,500,000 円
TSLA P-42	2017年06月08日	113,000,000 円	TSLA P-43	2017年06月08日	165,000,000 円	TSLA P-44	2017年07月20日	91,500,000 円	TSLA P-45	2017年07月20日	280,000,000 円
XOM C-5	2017年03月09日	101,500,000 円	XOM C-6	2017年03月09日	48,500,000 円	XOM C-7	2017年03月09日	21,000,000 円	XOM C-8	2017年06月08日	41,000,000 円
XOM P-5	2017年03月09日	27,500,000 円	XOM P-6	2017年03月09日	81,000,000 円	XOM P-7	2017年03月09日	175,000,000 円	XOM P-8	2017年06月08日	55,500,000 円

＜別表3＞ 銘柄の詳細 株価指数eワラント

銘柄コード	発行日	発行価格の総額	銘柄コード	発行日	発行価格の総額	銘柄コード	発行日	発行価格の総額	銘柄コード	発行日	発行価格の総額
HSCE C-153	2017年03月09日	144,500,000 円	HSCE C-154	2017年03月09日	87,000,000 円	HSCE C-155	2017年03月09日	71,000,000 円	HSCE C-156	2017年03月09日	35,000,000 円
HSCE C-157	2017年03月09日	32,500,000 円	HSCE C-158	2017年06月08日	82,000,000 円	HSCE C-159	2017年06月08日	32,000,000 円	HSCE C-160	2017年07月20日	125,500,000 円
HSCE C-161	2017年07月20日	54,500,000 円	HSCE C-162	2017年07月20日	21,000,000 円	HSCE P-137	2017年03月09日	21,000,000 円	HSCE P-138	2017年03月09日	22,500,000 円
HSCE P-139	2017年03月09日	50,500,000 円	HSCE P-140	2017年03月09日	61,000,000 円	HSCE P-141	2017年06月08日	19,000,000 円	HSCE P-142	2017年06月08日	54,500,000 円
HSCE P-143	2017年07月20日	39,000,000 円	HSCE P-144	2017年07月20日	93,500,000 円	KOSPI2 C-218	2016年12月15日	141,000,000 円	KOSPI2 C-219	2016年12月15日	56,000,000 円
KOSPI2 C-220	2016年12月15日	33,000,000 円	KOSPI2 C-221	2017年03月09日	124,500,000 円	KOSPI2 C-222	2017年03月09日	42,500,000 円	KOSPI2 C-223	2017年04月20日	158,500,000 円
KOSPI2 C-224	2017年04月20日	45,500,000 円	KOSPI2 C-225	2017年04月20日	69,500,000 円	KOSPI2 C-226	2017年06月08日	99,000,000 円	KOSPI2 C-227	2017年06月08日	97,000,000 円
KOSPI2 C-228	2017年06月08日	24,500,000 円	KOSPI2 C-229	2017年06月08日	35,500,000 円	KOSPI2 C-230	2017年06月08日	5,000,000 円	KOSPI2 C-231	2017年06月08日	10,500,000 円
KOSPI2 P-207	2016年12月15日	39,500,000 円	KOSPI2 P-208	2016年12月15日	94,500,000 円	KOSPI2 P-209	2017年03月09日	32,000,000 円	KOSPI2 P-210	2017年03月09日	73,500,000 円
KOSPI2 P-211	2017年03月09日	111,500,000 円	KOSPI2 P-212	2017年04月20日	36,000,000 円	KOSPI2 P-213	2017年04月20日	19,000,000 円	KOSPI2 P-214	2017年04月20日	68,000,000 円
KOSPI2 P-215	2017年04月20日	115,500,000 円	KOSPI2 P-216	2017年06月08日	37,000,000 円	KOSPI2 P-217	2017年06月08日	28,500,000 円	KOSPI2 P-218	2017年06月08日	84,500,000 円
KOSPI2 P-219	2017年06月08日	89,500,000 円	NYダウ C-341	2017年02月02日	236,500,000 円	NYダウ C-342	2017年02月02日	98,000,000 円	NYダウ C-343	2017年02月02日	14,500,000 円
NYダウ C-344	2017年03月09日	594,000,000 円	NYダウ C-345	2017年03月09日	278,000,000 円	NYダウ C-346	2017年03月09日	125,500,000 円	NYダウ C-347	2017年03月09日	22,000,000 円
NYダウ C-348	2017年04月20日	384,500,000 円	NYダウ C-349	2017年04月20日	189,000,000 円	NYダウ C-350	2017年04月20日	202,500,000 円	NYダウ C-351	2017年04月20日	17,500,000 円
NYダウ C-352	2017年04月20日	77,000,000 円	NYダウ C-353	2017年06月08日	264,500,000 円	NYダウ C-354	2017年06月08日	70,000,000 円	NYダウ C-355	2017年06月08日	20,000,000 円
NYダウ C-356	2017年07月20日	364,000,000 円	NYダウ C-357	2017年07月20日	191,000,000 円	NYダウ C-358	2017年07月20日	75,500,000 円	NYダウ C-359	2017年07月20日	22,000,000 円
NYダウ P-299	2017年02月02日	80,500,000 円	NYダウ P-300	2017年02月02日	196,500,000 円	NYダウ P-301	2017年02月02日	247,500,000 円	NYダウ P-302	2017年03月09日	71,000,000 円
NYダウ P-303	2017年03月09日	111,000,000 円	NYダウ P-304	2017年03月09日	221,500,000 円	NYダウ P-305	2017年04月20日	57,500,000 円	NYダウ P-306	2017年04月20日	36,000,000 円
NYダウ P-307	2017年04月20日	91,500,000 円	NYダウ P-308	2017年04月20日	148,500,000 円	NYダウ P-309	2017年04月20日	113,000,000 円	NYダウ P-310	2017年04月20日	243,000,000 円
NYダウ P-311	2017年06月08日	73,000,000 円	NYダウ P-312	2017年06月08日	113,500,000 円	NYダウ P-313	2017年06月08日	227,000,000 円	NYダウ P-314	2017年07月20日	80,000,000 円
NYダウ P-315	2017年07月20日	122,000,000 円	NYダウ P-316	2017年07月20日	151,500,000 円	NYダウ P-317	2017年07月20日	236,000,000 円	TOPIX C-253	2017年02月02日	221,000,000 円
TOPIX C-255	2017年02月02日	117,000,000 円	TOPIX C-256	2017年02月02日	57,500,000 円	TOPIX C-258	2017年02月02日	20,500,000 円	TOPIX P-225	2017年02月02日	66,000,000 円
TOPIX P-227	2017年02月02日	109,000,000 円	TOPIX P-229	2017年02月02日	224,000,000 円	ハンセン C-195	2017年03月09日	85,500,000 円	ハンセン C-196	2017年03月09日	65,000,000 円
ハンセン C-197	2017年03月09日	28,500,000 円	ハンセン C-198	2017年03月09日	24,000,000 円	ハンセン C-199	2017年06月08日	81,500,000 円	ハンセン C-200	2017年06月08日	23,000,000 円
ハンセン C-201	2017年07月20日	92,000,000 円	ハンセン C-202	2017年07月20日	46,000,000 円	ハンセン P-178	2017年03月09日	28,000,000 円	ハンセン P-179	2017年03月09日	31,000,000 円
ハンセン P-180	2017年03月09日	51,500,000 円	ハンセン P-181	2017年03月09日	62,500,000 円	ハンセン P-182	2017年06月08日	43,500,000 円	ハンセン P-183	2017年06月08日	83,500,000 円
ハンセン P-184	2017年07月20日	34,000,000 円	ハンセン P-185	2017年07月20日	63,000,000 円	マザーズ C-4	2017年06月08日	151,500,000 円	マザーズ C-5	2017年06月08日	111,500,000 円
マザーズ C-6	2017年06月08日	48,500,000 円	マザーズ C-7	2017年06月08日	50,000,000 円	マザーズ C-8	2017年06月08日	20,500,000 円	マザーズ C-9	2017年06月08日	17,000,000 円
マザーズ P-4	2017年06月08日	23,500,000 円	マザーズ P-5	2017年06月08日	45,000,000 円	マザーズ P-6	2017年06月08日	83,000,000 円	マザーズ P-7	2017年06月08日	104,000,000 円
日経平均 C-995	2016年12月15日	319,500,000 円	日経平均 C-997	2016年12月15日	271,500,000 円	日経平均 C-998	2016年12月15日	241,000,000 円	日経平均 C-1000	2016年12月15日	197,500,000 円
日経平均 C-1001	2016年12月15日	173,000,000 円	日経平均 C-1002	2016年12月15日	134,000,000 円	日経平均 C-1005	2016年12月15日	116,000,000 円	日経平均 C-1008	2016年12月15日	84,000,000 円
日経平均 C-1011	2016年12月15日	73,000,000 円	日経平均 C-1013	2016年12月15日	49,000,000 円	日経平均 C-1017	2016年12月15日	44,500,000 円	日経平均 C-1021	2016年12月15日	28,000,000 円
日経平均 C-1023	2016年12月15日	27,000,000 円	日経平均 C-1024	2017年02月02日	269,500,000 円	日経平均 C-1026	2017年02月02日	198,000,000 円	日経平均 C-1028	2017年02月02日	136,500,000 円
日経平均 C-1030	2017年02月02日	87,500,000 円	日経平均 C-1032	2017年02月02日	53,500,000 円	日経平均 C-1036	2017年02月02日	16,500,000 円	日経平均 C-1037	2017年02月02日	31,500,000 円
日経平均 C-1039	2017年02月02日	18,500,000 円	日経平均 C-1042	2017年04月20日	226,000,000 円	日経平均 C-1043	2017年04月20日	239,000,000 円	日経平均 C-1044	2017年04月20日	172,000,000 円
日経平均 C-1047	2017年04月20日	150,500,000 円	日経平均 C-1048	2017年04月20日	166,500,000 円	日経平均 C-1050	2017年04月20日	99,000,000 円	日経平均 C-1051	2017年04月20日	125,500,000 円
日経平均 C-1054	2017年04月20日	89,000,000 円	日経平均 C-1055	2017年04月20日	106,500,000 円	日経平均 C-1057	2017年04月20日	46,000,000 円	日経平均 C-1058	2017年04月20日	73,000,000 円
日経平均 C-1061	2017年04月20日	46,000,000 円	日経平均 C-1062	2017年04月20日	62,000,000 円	日経平均 C-1064	2017年04月20日	16,500,000 円	日経平均 C-1065	2017年04月20日	38,000,000 円
日経平均 C-1068	2017年04月20日	21,000,000 円	日経平均 C-1069	2017年04月20日	34,000,000 円	日経平均 C-1071	2017年04月20日	9,000,000 円	日経平均 C-1072	2017年04月20日	18,000,000 円
日経平均 C-1073	2017年06月08日	256,000,000 円	日経平均 C-1074	2017年06月08日	201,500,000 円	日経平均 C-1075	2017年06月08日	227,000,000 円	日経平均 C-1076	2017年06月08日	239,500,000 円
日経平均 C-1077	2017年06月08日	165,500,000 円	日経平均 C-1078	2017年06月08日	182,000,000 円	日経平均 C-1079	2017年06月08日	197,000,000 円	日経平均 C-1080	2017年06月08日	119,500,000 円
日経平均 C-1081	2017年06月08日	154,000,000 円	日経平均 C-1082	2017年06月08日	169,000,000 円	日経平均 C-1083	2017年06月08日	94,000,000 円	日経平均 C-1084	2017年06月08日	114,000,000 円
日経平均 C-1085	2017年06月08日	131,500,000 円	日経平均 C-1086	2017年06月08日	55,500,000 円	日経平均 C-1087	2017年06月08日	94,000,000 円	日経平均 C-1088	2017年06月08日	110,500,000 円
日経平均 C-1089	2017年06月08日	42,500,000 円	日経平均 C-1090	2017年06月08日	62,500,000 円	日経平均 C-1091	2017年06月08日	80,000,000 円	日経平均 C-1092	2017年06月08日	18,000,000 円
日経平均 C-1093	2017年06月08日	51,000,000 円	日経平均 C-1094	2017年06月08日	67,000,000 円	日経平均 C-1095	2017年06月08日	4,000,000 円	日経平均 C-1096	2017年06月08日	15,500,000 円
日経平均 C-1097	2017年06月08日	21,500,000 円	日経平均 C-1098	2017年06月08日	29,500,000 円	日経平均 C-1099	2017年06月08日	44,500,000 円	日経平均 C-1101	2017年06月08日	5,000,000 円
日経平均 C-1102	2017年06月08日	25,500,000 円	日経平均 C-1103	2017年06月08日	38,500,000 円	日経平均 C-1104	2017年06月08日	500,000 円	日経平均 C-1105	2017年06月08日	2,500,000 円
日経平均 C-1106	2017年06月08日	5,000,000 円	日経平均 C-1107	2017年06月08日	8,000,000 円	日経平均 C-1108	2017年06月08日	24,000,000 円	日経平均 C-1109	2017年06月08日	2,500,000 円
日経平均 C-1110	2017年06月08日	8,500,000 円	日経平均 C-1111	2017年06月08日	12,500,000 円	日経平均 C-1112	2017年06月08日	22,000,000 円	日経平均 C-1113	2017年06月08日	13,000,000 円
日経平均 P-743	2016年12月15日	21,500,000 円	日経平均 P-744	2016年12月15日	31,500,000 円	日経平均 P-745	2016年12月15日	32,500,000 円	日経平均 P-746	2016年12月15日	47,500,000 円
日経平均 P-748	2016年12月15日	50,500,000 円	日経平均 P-749	2016年12月15日	70,000,000 円	日経平均 P-751	2016年12月15日	76,000,000 円	日経平均 P-752	2016年12月15日	102,000,000 円
日経平均 P-754	2016年12月15日	113,000,000 円	日経平均 P-758	2016年12月15日	145,000,000 円	日経平均 P-764	2016年12月15日	163,000,000 円	日経平均 P-769	2016年12月15日	202,000,000 円
日経平均 P-775	2016年12月15日	273,500,000 円	日経平均 P-776	2017年02月02日	43,000,000 円	日経平均 P-778	2017年02月02日	63,000,000 円	日経平均 P-780	2017年02月02日	91,500,000 円
日経平均 P-782	2017年02月02日	130,000,000 円	日経平均 P-784	2017年02月02日	157,500,000 円	日経平均 P-785	2017年02月02日	181,500,000 円	日経平均 P-790	2017年02月02日	226,500,000 円
日経平均 P-791	2017年02月02日	247,000,000 円	日経平均 P-793	2017年02月02日	325,000,000 円	日経平均 P-794	2017年04月20日	16,500,000 円	日経平均 P-795	2017年04月20日	25,500,000 円
日経平均 P-798	2017年04月20日	30,500,000 円	日経平均 P-799	2017年04月20日	43,500,000 円	日経平均 P-800	2017年04月20日	26,000,000 円	日経平均 P-803	2017年04月20日	54,500,000 円
日経平均 P-804	2017年04月20日	70,500,000 円	日経平均 P-806	2017年04月20日	53,500,000 円	日経平均 P-807	2017年04月20日	80,000,000 円	日経平均 P-810	2017年04月20日	93,500,000 円
日経平均 P-811	2017年04月20日	111,000,000 円	日経平均 P-813	2017年04月20日	100,500,000 円	日経平均 P-814	2017年04月20日	127,500,000 円	日経平均 P-817	2017年04月20日	150,000,000 円
日経平均 P-818	2017年04月20日	166,500,000 円	日経平均 P-820	2017年04月20日	170,500,000 円	日経平均 P-821	2017年04月20日	192,500,000 円	日経平均 P-824	2017年04月20日	225,000,000 円
日経平均 P-825	2017年04月20日	238,000,000 円	日経平均 P-826	2017年06月08日	13,500,000 円	日経平均 P-827	2017年06月08日	20,500,000 円	日経平均 P-828	2017年06月08日	22,500,000 円
日経平均 P-829	2017年06月08日	23,500,000 円	日経平均 P-830	2017年06月08日	33,000,000 円	日経平均 P-831	2017年06月08日	19,000,000 円	日経平均 P-832	2017年06月08日	37,000,000 円
日経平均 P-833	2017年06月08日	14,500,000 円	日経平均 P-834	2017年06月08日	40,000,000 円	日経平均 P-835	2017年06月08日	52,500,000 円	日経平均 P-836	2017年06月08日	28,500,000 円
日経平均 P-837	2017年06月08日	45,000,000 円	日経平均 P-838	2017年06月08日	60,000,000 円	日経平均 P-839	2017年06月08日	32,000,000 円	日経平均 P-840	2017年06月08日	66,500,000 円
日経平均 P-841	2017年06月08日	82,000,000 円	日経平均 P-842	2017年06月08日	57,000,000 円	日経平均 P-843	2017年06月08日	77,000,000 円	日経平均 P-844	2017年06月08日	94,500,000 円
日経平均 P-845	2017年06月08日	68,000,000 円	日経平均 P-846	2017年06月08日	107,000,000 円	日経平均 P-847	2017年06月08日	123,500,000 円	日経平均 P-848	2017年06月08日	105,500,000 円
日経平均 P-849	2017年06月08日	125,500,000 円	日経平均 P-850	2017年06月08日	143,000,000 円	日経平均 P-851	2017年06月08日	131,000,000 円	日経平均 P-852	2017年06月08日	164,000,000 円
日経平均 P-853	2017年06月08日	180,000,000 円	日経平均 P-854	2017年06月08日	166,500,000 円	日経平均 P-855	2017年06月08日	172,000,000 円	日経平均 P-856	2017年06月08日	178,000,000 円
日経平均 P-857	2017年06月08日	184,500,000 円	日経平均 P-858	2017年06月08日	192,500,000 円	日経平均 P-859	2017年06月08日	207,500,000 円	日経平均 P-860	2017年06月08日	221,500,000 円

＜別表4＞ 銘柄の詳細 為替eワラント

銘柄コード	発行日	発行価格の総額	銘柄コード	発行日	発行価格の総額	銘柄コード	発行日	発行価格の総額	銘柄コード	発行日	発行価格の総額
NZドル C-217	2017年03月09日	46,000,000 円	NZドル C-218	2017年04月20日	82,500,000 円	NZドル C-221	2017年04月20日	29,000,000 円	NZドル C-222	2017年06月08日	155,000,000 円
NZドル C-224	2017年06月08日	54,500,000 円	NZドル C-225	2017年06月08日	4,000,000 円	NZドル C-226	2017年07月20日	90,500,000 円	NZドル C-227	2017年07月20日	25,500,000 円
NZドル C-228	2017年07月20日	5,500,000 円	NZドル P-192	2017年03月09日	78,500,000 円	NZドル P-193	2017年04月20日	50,000,000 円	NZドル P-195	2017年04月20日	80,000,000 円
NZドル P-197	2017年06月08日	8,000,000 円	NZドル P-199	2017年06月08日	23,500,000 円	NZドル P-200	2017年07月20日	3,000,000 円	NZドル P-201	2017年07月20日	36,000,000 円
NZドル P-202	2017年07月20日	103,000,000 円	ユーロ C-471	2016年09月21日	493,500,000 円	ユーロ C-473	2016年09月21日	351,000,000 円	ユーロ C-475	2016年09月21日	258,500,000 円
ユーロ C-477	2016年09月21日	174,000,000 円	ユーロ C-480	2016年09月21日	91,500,000 円	ユーロ C-483	2016年12月15日	224,000,000 円	ユーロ C-486	2016年12月15日	142,500,000 円
ユーロ C-489	2016年12月15日	66,000,000 円	ユーロ C-491	2017年02月02日	220,500,000 円	ユーロ C-493	2017年02月02日	158,000,000 円	ユーロ C-496	2017年02月02日	67,500,000 円
ユーロ C-497	2017年04月20日	208,500,000 円	ユーロ C-498	2017年04月20日	120,000,000 円	ユーロ C-499	2017年04月20日	63,500,000 円	ユーロ C-500	2017年06月08日	18,000,000 円
ユーロ C-501	2017年06月08日	66,000,000 円	ユーロ C-502	2017年06月08日	6,500,000 円	ユーロ C-503	2017年06月08日	24,000,000 円	ユーロ C-504	2017年06月08日	12,500,000 円
ユーロ C-505	2017年06月08日	19,500,000 円	ユーロ C-506	2017年06月08日	36,500,000 円	ユーロ C-507	2017年07月20日	419,500,000 円	ユーロ C-508	2017年07月20日	273,500,000 円
ユーロ C-509	2017年07月20日	157,500,000 円	ユーロ C-510	2017年07月20日	87,000,000 円	ユーロ C-511	2017年07月20日	43,000,000 円	ユーロ P-409	2016年09月21日	88,500,000 円
ユーロ P-411	2016年09月21日	149,500,000 円	ユーロ P-413	2016年09月21日	318,500,000 円	ユーロ P-415	2016年12月15日	102,500,000 円	ユーロ P-416	2016年12月15日	163,000,000 円
ユーロ P-418	2016年12月15日	231,500,000 円	ユーロ P-424	2017年02月02日	90,000,000 円	ユーロ P-426	2017年02月02日	144,000,000 円	ユーロ P-428	2017年02月02日	247,000,000 円
ユーロ P-431	2017年02月02日	320,000,000 円	ユーロ P-432	2017年04月20日	100,000

英ポンド C-360	2017年03月09日	155,500,000 円	英ポンド C-361	2017年03月09日	80,500,000 円	英ポンド C-362	2017年03月09日	42,000,000 円	英ポンド C-363	2017年04月20日	359,000,000 円
英ポンド C-364	2017年04月20日	248,000,000 円	英ポンド C-365	2017年04月20日	160,000,000 円	英ポンド C-366	2017年04月20日	96,000,000 円	英ポンド C-367	2017年04月20日	54,500,000 円
英ポンド C-368	2017年06月08日	625,500,000 円	英ポンド C-369	2017年06月08日	428,000,000 円	英ポンド C-370	2017年06月08日	455,000,000 円	英ポンド C-372	2017年06月08日	142,500,000 円
英ポンド C-374	2017年06月08日	61,000,000 円	英ポンド C-375	2017年06月08日	54,500,000 円	英ポンド C-376	2017年07月20日	364,000,000 円	英ポンド C-377	2017年07月20日	247,500,000 円
英ポンド C-378	2017年07月20日	156,000,000 円	英ポンド C-379	2017年07月20日	91,000,000 円	英ポンド C-380	2017年07月20日	54,000,000 円	英ポンド C-381	2017年07月20日	35,000,000 円
英ポンド P-296	2016年09月21日	232,000,000 円	英ポンド P-298	2016年09月21日	385,000,000 円	英ポンド P-300	2016年09月21日	531,500,000 円	英ポンド P-302	2016年09月21日	766,000,000 円
英ポンド P-318	2017年03月09日	108,000,000 円	英ポンド P-319	2017年03月09日	179,500,000 円	英ポンド P-321	2017年03月09日	249,000,000 円	英ポンド P-323	2017年03月09日	336,000,000 円
英ポンド P-324	2017年04月20日	106,500,000 円	英ポンド P-325	2017年04月20日	156,000,000 円	英ポンド P-326	2017年04月20日	224,500,000 円	英ポンド P-327	2017年04月20日	313,000,000 円
英ポンド P-329	2017年06月08日	78,000,000 円	英ポンド P-331	2017年06月08日	200,000,000 円	英ポンド P-332	2017年06月08日	152,500,000 円	英ポンド P-333	2017年06月08日	201,500,000 円
英ポンド P-335	2017年06月08日	296,500,000 円	英ポンド P-336	2017年06月08日	270,500,000 円	英ポンド P-337	2017年06月08日	314,500,000 円	英ポンド P-338	2017年07月20日	45,000,000 円
英ポンド P-339	2017年07月20日	71,000,000 円	英ポンド P-340	2017年07月20日	112,500,000 円	英ポンド P-341	2017年07月20日	173,500,000 円	英ポンド P-342	2017年07月20日	257,000,000 円
英ポンド P-343	2017年07月20日	365,500,000 円	加ドル C-246	2016年12月15日	115,500,000 円	加ドル C-248	2016年12月15日	64,500,000 円	加ドル C-249	2016年12月15日	26,000,000 円
加ドル C-252	2017年04月20日	157,000,000 円	加ドル C-253	2017年04月20日	102,000,000 円	加ドル C-254	2017年04月20日	60,000,000 円	加ドル C-255	2017年04月20日	32,500,000 円
加ドル P-223	2016年12月15日	71,000,000 円	加ドル P-225	2016年12月15日	92,500,000 円	加ドル P-227	2016年12月15日	139,000,000 円	加ドル P-231	2017年04月20日	40,000,000 円
加ドル P-232	2017年04月20日	59,000,000 円	加ドル P-233	2017年04月20日	91,000,000 円	豪ドル C-417	2016年12月15日	97,000,000 円	豪ドル C-420	2016年12月15日	40,000,000 円
豪ドル C-421	2016年12月15日	16,500,000 円	豪ドル C-423	2017年03月09日	205,500,000 円	豪ドル C-425	2017年03月09日	148,000,000 円	豪ドル C-426	2017年03月09日	101,000,000 円
豪ドル C-428	2017年03月09日	41,500,000 円	豪ドル C-429	2017年04月20日	193,000,000 円	豪ドル C-430	2017年04月20日	108,500,000 円	豪ドル C-431	2017年04月20日	51,500,000 円
豪ドル C-432	2017年04月20日	23,500,000 円	豪ドル C-433	2017年06月08日	206,000,000 円	豪ドル C-434	2017年06月08日	235,000,000 円	豪ドル C-435	2017年06月08日	184,000,000 円
豪ドル C-436	2017年06月08日	92,000,000 円	豪ドル C-437	2017年06月08日	89,500,000 円	豪ドル C-438	2017年06月08日	31,000,000 円	豪ドル P-349	2016年12月15日	93,000,000 円
豪ドル P-351	2016年12月15日	130,000,000 円	豪ドル P-353	2016年12月15日	181,500,000 円	豪ドル P-355	2016年12月15日	251,000,000 円	豪ドル P-356	2017年03月09日	67,500,000 円
豪ドル P-357	2017年03月09日	98,000,000 円	豪ドル P-360	2017年03月09日	139,000,000 円	豪ドル P-362	2017年03月09日	194,000,000 円	豪ドル P-363	2017年04月20日	69,000,000 円
豪ドル P-364	2017年04月20日	100,000,000 円	豪ドル P-365	2017年04月20日	145,500,000 円	豪ドル P-366	2017年04月20日	210,500,000 円	豪ドル P-367	2017年06月08日	174,500,000 円
南アランド C-177	2016年12月15日	136,000,000 円	南アランド C-178	2016年12月15日	30,000,000 円	南アランド C-179	2017年02月02日	71,500,000 円	南アランド C-180	2017年02月02日	21,000,000 円
南アランド C-181	2017年04月20日	181,000,000 円	南アランド C-182	2017年04月20日	29,500,000 円	南アランド C-183	2017年06月08日	90,500,000 円	南アランド C-184	2017年06月08日	18,500,000 円
南アランド P-148	2016年12月15日	205,000,000 円	南アランド P-150	2016年12月15日	457,000,000 円	南アランド P-151	2017年02月02日	127,500,000 円	南アランド P-152	2017年02月02日	314,000,000 円
南アランド P-153	2017年02月02日	641,500,000 円	南アランド P-154	2017年04月20日	72,000,000 円	南アランド P-155	2017年04月20日	236,000,000 円	南アランド P-156	2017年06月08日	226,500,000 円
米ドル C-719	2016年09月21日	517,000,000 円	米ドル C-721	2016年09月21日	383,000,000 円	米ドル C-724	2016年09月21日	194,500,000 円	米ドル C-728	2016年09月21日	70,000,000 円
米ドル C-729	2016年09月21日	41,500,000 円	米ドル C-761	2016年12月15日	561,500,000 円	米ドル C-768	2016年12月15日	376,000,000 円	米ドル C-776	2016年12月15日	208,000,000 円
米ドル C-780	2016年12月15日	165,500,000 円	米ドル C-786	2016年12月15日	114,000,000 円	米ドル C-791	2016年12月15日	88,000,000 円	米ドル C-803	2017年02月02日	325,500,000 円
米ドル C-806	2017年02月02日	220,500,000 円	米ドル C-809	2017年02月02日	141,500,000 円	米ドル C-811	2017年02月02日	93,500,000 円	米ドル C-814	2017年02月02日	87,000,000 円
米ドル C-816	2017年02月02日	52,000,000 円	米ドル C-818	2017年03月09日	619,500,000 円	米ドル C-819	2017年03月09日	619,000,000 円	米ドル C-821	2017年03月09日	576,500,000 円
米ドル C-823	2017年03月09日	485,000,000 円	米ドル C-824	2017年03月09日	491,000,000 円	米ドル C-825	2017年03月09日	454,000,000 円	米ドル C-827	2017年03月09日	362,000,000 円
米ドル C-828	2017年03月09日	375,000,000 円	米ドル C-829	2017年03月09日	289,500,000 円	米ドル C-830	2017年03月09日	306,500,000 円	米ドル C-831	2017年03月09日	225,000,000 円
米ドル C-832	2017年03月09日	245,000,000 円	米ドル C-833	2017年03月09日	146,000,000 円	米ドル C-834	2017年03月09日	168,500,000 円	米ドル C-835	2017年03月09日	88,500,000 円
米ドル C-836	2017年03月09日	110,000,000 円	米ドル C-838	2017年03月09日	61,500,000 円	米ドル C-839	2017年03月09日	81,000,000 円	米ドル C-840	2017年03月09日	89,500,000 円
米ドル C-841	2017年03月09日	42,000,000 円	米ドル C-842	2017年03月09日	59,500,000 円	米ドル C-846	2017年03月09日	23,500,000 円	米ドル C-847	2017年03月09日	37,500,000 円
米ドル C-848	2017年04月20日	467,500,000 円	米ドル C-849	2017年04月20日	301,000,000 円	米ドル C-850	2017年04月20日	235,500,000 円	米ドル C-851	2017年04月20日	212,500,000 円
米ドル C-855	2017年04月20日	160,000,000 円	米ドル C-858	2017年04月20日	126,500,000 円	米ドル C-859	2017年04月20日	115,500,000 円	米ドル C-862	2017年04月20日	57,500,000 円
米ドル C-863	2017年04月20日	69,500,000 円	米ドル C-864	2017年04月20日	79,000,000 円	米ドル C-867	2017年04月20日	58,000,000 円	米ドル C-868	2017年04月20日	55,000,000 円
米ドル C-869	2017年04月20日	24,500,000 円	米ドル C-870	2017年04月20日	11,000,000 円	米ドル C-871	2017年06月08日	577,500,000 円	米ドル C-872	2017年06月08日	532,500,000 円
米ドル C-873	2017年06月08日	406,500,000 円	米ドル C-874	2017年06月08日	362,500,000 円	米ドル C-875	2017年06月08日	319,000,000 円	米ドル C-876	2017年06月08日	262,000,000 円
米ドル C-877	2017年06月08日	221,000,000 円	米ドル C-879	2017年06月08日	134,500,000 円	米ドル C-880	2017年06月08日	182,500,000 円	米ドル C-881	2017年06月08日	119,500,000 円
米ドル C-883	2017年06月08日	75,000,000 円	米ドル C-884	2017年06月08日	105,500,000 円	米ドル C-885	2017年06月08日	149,000,000 円	米ドル C-886	2017年06月08日	116,000,000 円
米ドル C-888	2017年06月08日	52,000,000 円	米ドル C-889	2017年06月08日	87,500,000 円	米ドル C-890	2017年06月08日	23,500,000 円	米ドル C-891	2017年06月08日	49,000,000 円
米ドル C-892	2017年06月08日	74,000,000 円	米ドル C-893	2017年06月08日	52,500,000 円	米ドル C-894	2017年06月08日	35,500,000 円	米ドル C-895	2017年06月08日	35,000,000 円
米ドル C-896	2017年06月08日	23,000,000 円	米ドル C-897	2017年06月08日	17,500,000 円	米ドル C-898	2017年06月08日	10,500,000 円	米ドル C-899	2017年07月20日	273,500,000 円
米ドル C-900	2017年07月20日	155,500,000 円	米ドル C-901	2017年07月20日	75,500,000 円	米ドル C-902	2017年07月20日	33,500,000 円	米ドル C-903	2017年07月20日	17,000,000 円
米ドル P-610	2016年09月21日	155,000,000 円	米ドル P-612	2016年09月21日	228,000,000 円	米ドル P-614	2016年09月21日	294,000,000 円	米ドル P-616	2016年09月21日	398,000,000 円
米ドル P-617	2016年09月21日	551,500,000 円	米ドル P-661	2016年12月15日	204,500,000 円	米ドル P-665	2016年12月15日	278,000,000 円	米ドル P-670	2016年12月15日	335,500,000 円
米ドル P-677	2016年12月15日	434,500,000 円	米ドル P-682	2016年12月15日	508,000,000 円	米ドル P-685	2017年02月02日	120,000,000 円	米ドル P-689	2017年02月02日	190,000,000 円
米ドル P-692	2017年02月02日	285,000,000 円	米ドル P-695	2017年02月02日	406,000,000 円	米ドル P-697	2017年02月02日	445,000,000 円	米ドル P-700	2017年02月02日	551,500,000 円
米ドル P-702	2017年03月09日	15,000,000 円	米ドル P-703	2017年03月09日	26,500,000 円	米ドル P-704	2017年03月09日	33,000,000 円	米ドル P-706	2017年03月09日	21,500,000 円
米ドル P-707	2017年03月09日	36,500,000 円	米ドル P-709	2017年03月09日	50,500,000 円	米ドル P-711	2017年03月09日	37,500,000 円	米ドル P-712	2017年03月09日	58,500,000 円
米ドル P-713	2017年03月09日	64,500,000 円	米ドル P-714	2017年03月09日	92,500,000 円	米ドル P-715	2017年03月09日	91,500,000 円	米ドル P-716	2017年03月09日	124,000,000 円
米ドル P-717	2017年03月09日	127,500,000 円	米ドル P-718	2017年03月09日	162,500,000 円	米ドル P-719	2017年03月09日	198,500,000 円	米ドル P-720	2017年03月09日	236,000,000 円
米ドル P-721	2017年03月09日	290,500,000 円	米ドル P-722	2017年03月09日	327,500,000 円	米ドル P-725	2017年03月09日	363,500,000 円	米ドル P-726	2017年03月09日	398,500,000 円
米ドル P-727	2017年03月09日	413,500,000 円	米ドル P-728	2017年03月09日	444,000,000 円	米ドル P-729	2017年03月09日	477,000,000 円	米ドル P-730	2017年04月20日	39,000,000 円
米ドル P-731	2017年04月20日	24,500,000 円	米ドル P-732	2017年04月20日	73,500,000 円	米ドル P-733	2017年04月20日	64,000,000 円	米ドル P-734	2017年04月20日	105,500,000 円
米ドル P-735	2017年04月20日	140,000,000 円	米ドル P-739	2017年04月20日	117,000,000 円	米ドル P-742	2017年04月20日	196,500,000 円	米ドル P-743	2017年04月20日	243,000,000 円
米ドル P-746	2017年04月20日	206,500,000 円	米ドル P-747	2017年04月20日	226,500,000 円	米ドル P-748	2017年04月20日	242,500,000 円	米ドル P-751	2017年04月20日	328,000,000 円
米ドル P-752	2017年04月20日	383,000,000 円	米ドル P-753	2017年06月08日	16,000,000 円	米ドル P-754	2017年06月08日	14,000,000 円	米ドル P-755	2017年06月08日	31,000,000 円
米ドル P-756	2017年06月08日	28,000,000 円	米ドル P-757	2017年06月08日	60,000,000 円	米ドル P-758	2017年06月08日	58,000,000 円	米ドル P-759	2017年06月08日	58,000,000 円
米ドル P-760	2017年06月08日	115,500,000 円	米ドル P-761	2017年06月08日	116,500,000 円	米ドル P-763	2017年06月08日	44,500,000 円	米ドル P-764	2017年06月08日	121,500,000 円
米ドル P-765	2017年06月08日	87,500,000 円	米ドル P-767	2017年06月08日	85,000,000 円	米ドル P-768	2017年06月08日	130,000,000 円	米ドル P-769	2017年06月08日	203,000,000 円
米ドル P-770	2017年06月08日	211,500,000 円	米ドル P-772	2017年06月08日	170,000,000 円	米ドル P-773	2017年06月08日	226,500,000 円	米ドル P-774	2017年06月08日	183,000,000 円
米ドル P-775	2017年06月08日	223,500,000 円	米ドル P-776	2017年06月08日	328,000,000 円	米ドル P-777	2017年06月08日	348,000,000 円	米ドル P-778	2017年06月08日	375,000,000 円
米ドル P-779	2017年06月08日	488,500,000 円	米ドル P-780	2017年06月08日	518,500,000 円	米ドル P-781	2017年07月20日	30,500,000 円	米ドル P-782	2017年07月20日	57,500,000 円
米ドル P-783	2017年07月20日	108,000,000 円	米ドル P-784	2017年07月20日	190,000,000 円	米ドル P-785	2017年07月20日	309,500,000 円			

<別表5> 銘柄の詳細 コモディティeワラント

銘柄コード	発行日	発行価格の総額	銘柄コード	発行日	発行価格の総額	銘柄コード	発行日	発行価格の総額	銘柄コード	発行日	発行価格の総額
WTI17-09 C-1	2016年09月21日	315,500,000 円	WTI17-09 C-2	2016年09月21日	203,000,000 円	WTI17-09 C-3	2016年09月21日	129,000,000 円	WTI17-09 C-4	2016年09月21日	82,000,000 円
WTI17-09 C-5	2017年02月02日	149,500,000 円	WTI17-09 C-6	2017年02月02日	37,000,000 円	WTI17-09 C-10	2017年06月08日	415,500,000 円	WTI17-09 C-11	2017年06月08日	157,000,000 円
WTI17-09 P-1	2016年09月21日	41,500,000 円	WTI17-09 P-2	2016年09月21日	129,000,000 円	WTI17-09 P-3	2016年09月21日	192,000,000 円	WTI17-09 P-4	2016年09月21日	351,500,000 円
WTI17-09 P-5	2017年02月02日	70,000,000 円	WTI17-09 P-9	2017年06月08日	500,000 円	WTI17-12 C-1	2017年04月20日	146,000,000 円	WTI17-12 C-2	2017年04月20日	93,000,000 円
WTI17-12 C-3	2017年04月20日	57,500,000 円	WTI17-12 C-4	2017年06月08日	309,000,000 円	WTI17-12 C-5	2017年06月08日	198,500,000 円	WTI17-12 C-6	2017年06月08日	2,500,000 円
WTI17-12 P-1	2017年04月20日	34,500,000 円	WTI17-12 P-2	2017年04月20日	77,500,000 円	WTI17-12 P-3	2017年04月20日	143,000,000 円	WTI17-12 P-4	2017年06月08日	1,500,000 円
WTI17-12 P-5	2017年06月08日	185,000,000 円	WTI17-12 P-6	2017年06月08日	293,500,000 円	WTI18-03 C-1	2017年07月20日	192,000,000 円	WTI18-03 C-2	2017年07月20日	123,000,000 円
WTI18-03 C-3	2017年07月20日	76,000,000 円	WTI18-03 C-4	2017年07月20日	45,500,000 円	WTI18-03 C-5	2017年07月20日	26,500,000 円	WTI18-03 P-1	2017年07月20日	37,000,000 円
WTI18-03 P-2	2017年07月20日	84,500,000 円	WTI18-03 P-3	2017年07月20日	156,500,000 円	コーン17-09 C-1	2016年09月21日	391,000,000 円	コーン17-09 C-2	2016年09月21日	175,000,000 円
コーン17-09 C-3	2016年09月21日	74,000,000 円	コーン17-09 C-4	2016年09月21日	30,500,000 円	コーン17-09 P-1	2016年09月21日	139,500,000 円	コーン17-09 P-2	2016年09月21日	425,000,000 円
コーン17-12 C-1	2017年04月20日	441,000,000 円	コーン17-12 C-2	2017年04月20日	101,500,000 円	コーン17-12 C-3	2017年04月20日	12,000,000 円	コーン17-12 P-1	2017年04月20日	19,000,000 円
コーン17-12 P-2	2017年04月20日	237,000,000 円	コーン18-03 C-1	2017年07月20日	475,000,000 円	コーン18-03 C-2	2017年07月20日	153,000,000 円	コーン18-03 C-3	2017年07月20日	36,000,000 円
コーン18-03 P-1	2017年07月20日	43,500,000 円	コーン18-03 P-2	2017年07月20日	284,000,000 円	プラチナ C-58	2017年03月09日	86,000,000 円	プラチナ C-59	2017年03月09日	42,500,000 円
プラチナ C-60	2017年04月20日	33,500,000 円	プラチナ C-61	2017年06月08日	82,500,000 円	プラチナ C-62	2017年06月08日	36,000,000 円	プラチナ P-37	2017年03月09日	59,500,000 円
プラチナ P-38	2017年03月09日	99,000,000 円	プラチナ P-39	2017年06月08日	39,500,000 円	フレント17-12 C-1	2017年04月20日	173,500,000 円	フレント17-12 C-2	2017年04月20日	111,500,000 円
フレント17-12 C-3	2017年04月20日	69,500,000 円	フレント17-12 C-4	2017年06月08日	245,500,000 円	フレント17-12 C-5	2017年06月08日	3,000,000 円	フレント17-12 P-1	2017年04月20日	57,000,000 円
フレント17-12 P-2	2017年04月20日	112,500,000 円	フレント17-12 P-3	2017年06月08日	2,000,000 円	フレント17-12 P-4	2017年06月08日	136,500,000 円	金 C-233	2017年03月09日	147,500,000 円
金 C-234	2017年03月09日	78,000,000 円	金 C-235	2017年03月09日	62,000,000 円	金 C-236	2017年04月20日	102,500,000 円	金 C-237	2017年04月20日	63,500,000 円
金 C-239	2017年06月08日	47,000,000 円	金 C-240	2017年06月08日	71,500,000 円	金 C-241	2017年06月08日	107,500,000 円	金 C-242	2017年06月08日	49,000,000 円
金 C-243	2017年06月08日	13,500,000 円	金 C-244	2017年06月08日	26,500,000 円	金 C-245	2017年06月08日	39,000,000 円	金 C-246	2017年07月20日	88,500,000 円
金 C-247	2017年07月20日	55,000,000 円	金 P-196	2017年03月09日	44,500,000 円	金 P-197	2017年03月09日	74,500,000 円	金 P-198	2017年03月09日	119,000,000 円
金 P-199	2017年04月20日	75,500,000 円	金 P-200	2017年06月08日	25,000,000 円	金 P-201	2017年06月08日	37,000,000 円	金 P-203	2017年06月08日	13,500,000 円
金 P-204	2017年06月08日	50,000,000 円	金 P-206	2017年06月08日	47,000,000 円	金 P-207	2017年06月08日	93,000,000 円	金 P-208	2017年06月08日	110,000,000 円
金 P-209	2017年07月20日	52,500,000 円	金 P-210	2017年07月20日	89,500,000 円						

<別表6> 銘柄の詳細 バスケットeワラント

銘柄コード	発行日	発行価格の総額	銘柄コード	発行日	発行価格の総額	銘柄コード	発行日	発行価格の総額
サイバーセキュリティ 2 C-4	2016年12月15日	439,000,000 円	サイバーセキュリティ 2 C-5	2016年12月15日	234,000,000 円	サイバーセキュリティ 2 C-6	2016年12月15日	55,000,000 円
ジャパン・テクノロジー C-1	2017年07月20日	77,500,000 円	ジャパン・テクノロジー C-2	2017年07月20日	41,500,000 円	ジャパン・テクノロジー C-3	2017年07月20日	21,000,000 円
ジャパン・テクノロジー P-1	2017年07月20日	12,500,000 円	ジャパン・テクノロジー P-2	2017年07月20日	37,500,000 円	ジャパン・テクノロジー P-3	2017年07月20日	82,500,000 円
自動連転関連 C-7	2017年03月09日	322,000,000 円	自動連転関連 C-8	2017年03月09日	209,500,000 円	自動連転関連 C-9	2017年03月09日	130,500,000 円
自動連転関連 C-10	2017年03月09日	77,500,000 円	米国政策転換 C-1	2017年03月09日	212,000,000 円	米国政策転換 C-2	2017年03月09日	120,000,000 円
米国政策転換 C-3	2017年03月09日	64,000,000 円	米国政策転換 P-1	2017年03月09日	38,000,000 円	米国政策転換 P-2	2017年03月09日	103,500,000 円
米国政策転換 P-3	2017年03月09日	216,000,000 円						

<別表7> 銘柄の詳細 株価指数ニアピン

銘柄コード	発行日	発行価格の総額	銘柄コード	発行日	発行価格の総額	銘柄コード	発行日	発行価格の総額	銘柄コード	発行日	発行価格の総額
日経平均NP-1379	2017年02月02日	42,000,000 円	日経平均NP-1380	2017年02月02日	43,650,000 円	日経平均NP-1381	2017年02月02日	45,300,000 円	日経平均NP-1382	2017年02月02日	46,650,000 円
日経平均NP-1383	2017年02月02日	47,850,000 円	日経平均NP-1384	2017年02月02日	48,750,000 円	日経平均NP-1385	2017年02月02日	49,500,000 円	日経平均NP-1386	2017年02月02日	49,950,000 円
日経平均NP-1387	2017年02月02日	49,950,000 円	日経平均NP-1388	2017年02月02日	49,800,000 円	日経平均NP-1389	2017年02月02日	49,200,000 円	日経平均NP-1390	2017年02月02日	48,300,000 円
日経平均NP-1391	2017年02月02日	46,950,000 円	日経平均NP-1392	2017年02月02日	45,150,000 円	日経平均NP-1393	2017年02月02日	43,050,000 円	日経平均NP-1394	2017年02月02日	40,650,000 円
日経平均NP-1395	2017年02月02日	38,100,000 円									

<別表8> 銘柄の詳細 為替ニアピン

銘柄コード	発行日	発行価格の総額	銘柄コード	発行日	発行価格の総額	銘柄コード	発行日	発行価格の総額	銘柄コード	発行日	発行価格の総額
米ドル NP-967	2017年06月08日	51,300,000 円	米ドル NP-968	2017年06月08日	91,500,000 円	米ドル NP-969	2017年06月08日	153,750,000 円	米ドル NP-970	2017年06月08日	230,700,000 円
米ドル NP-971	2017年06月08日	285,450,000 円	米ドル NP-972	2017年06月08日	280,800,000 円	米ドル NP-973	2017年06月08日	213,750,000 円	米ドル NP-974	2017年06月08日	128,100,000 円
米ドル NP-975	2017年06月08日	66,000,000 円	米ドル NP-976	2017年06月08日	29,550,000 円	米ドル NP-977	2017年06月08日	11,550,000 円	米ドル NP-978	2017年07月20日	22,950,000 円
米ドル NP-979	2017年07月20日	48,150,000 円	米ドル NP-980	2017年07月20日	93,750,000 円	米ドル NP-981	2017年07月20日	171,000,000 円	米ドル NP-982	2017年07月20日	268,350,000 円
米ドル NP-983	2017年07月20日	330,750,000 円	米ドル NP-984	2017年07月20日	299,400,000 円	米ドル NP-985	2017年07月20日	192,750,000 円	米ドル NP-986	2017年07月20日	98,250,000 円
米ドル NP-987	2017年07月20日	42,150,000 円	米ドル NP-988	2017年07月20日	15,150,000 円						

<別表9> 銘柄の詳細 トラッカー

銘柄コード	発行日	発行価格の総額	銘柄コード	発行日	発行価格の総額	銘柄コード	発行日	発行価格の総額
パラジウム +5倍 TR-8	2017年04月20日	527,500,000 円	金 +5倍 TR-10	2017年03月09日	848,000,000 円	金 +5倍 TR-11	2017年03月09日	598,000,000 円
金 +5倍 TR-12	2017年03月09日	398,000,000 円	金 -3倍 TR-7	2017年03月09日	401,500,000 円	金 -3倍 TR-8	2017年03月09日	491,500,000 円
自動連転関連 TR-1	2017年02月02日	299,500,000 円	銅 +5倍 TR-5	2016年12月15日	641,500,000 円	銅 +5倍 TR-6	2016年12月15日	420,500,000 円
銅 +5倍 TR-7	2017年06月08日	642,000,000 円	銅 +5倍 TR-8	2017年06月08日	417,500,000 円	銅 -3倍 TR-4	2016年12月15日	373,500,000 円
銅 -3倍 TR-5	2017年06月08日	378,000,000 円	日経平均 +5倍 TR-23	2016年11月03日	787,000,000 円	日経平均 +5倍 TR-24	2016年11月03日	662,000,000 円
日経平均 +5倍 TR-25	2016年11月03日	537,000,000 円	日経平均 -3倍 TR-25	2016年11月03日	438,000,000 円	日経平均 -3倍 TR-26	2016年11月03日	513,000,000 円
日経平均 -3倍 TR-27	2016年11月03日	588,000,000 円						

＜別表10＞ 対象原資産に関する情報
国内個別株式等　当該会社又は投資法人の名称・所在地及び普通株式又は投資証券の内容
注）株価及び発行済み株式数（不動産投資信託証券の場合は投資口数）は分割を考慮した数値を掲載する。
また、不動産投資信託証券の場合は、会社名は投資法人名、発行済み株式数は発行済み口数と読み替える。

原資産コード	会社名	所在地	発行済み株式数（千株）	上場金融商品取引所	決算期	株価（過去52週）安値	株価（過去52週）高値
1333	マルハニチロ株式会社	東京都江東区豊洲３－２－２０	52,657	東京	3月	2,369.0	3,580.0
1605	国際石油開発帝石株式会社	東京都港区赤坂５－３－１	1,462,324	東京	3月	750.2	1,306.0
1801	大成建設株式会社	東京都新新宿区西新宿１－２５－１	1,146,753	東京、名古屋	3月	714.0	1,080.0
1802	株式会社大林組	東京都港区港南２－１５－２	721,510	東京、福岡	3月	911.0	1,369.0
2120	株式会社LIFULL	東京都千代田区麹町１－４－４	118,789	東京	9月	696.0	1,078.0
2121	株式会社ミクシィ	東京都渋谷区東１－２－２０	79,678	マザーズ	3月	3,300.0	7,300.0
2269	明治ホールディングス株式会社	東京都中央区京橋２－４－１６	152,683	東京	3月	8,400.0	10,900.0
2371	株式会社カカクコム	東京都渋谷区恵比寿南３－５－７	215,005	東京	3月	1,477.0	2,210.0
2432	株式会社ディー・エヌ・エー	東京都渋谷区渋谷２－２１－１	150,810	東京	3月	2,204.0	3,955.0
2670	株式会社エービーシー・マート	東京都渋谷区道玄坂１－１２－１	82,532	東京	2月	6,090.0	7,270.0
2782	株式会社セリア	岐阜県大垣市外渕２－３８	75,840	JASDAQ	3月	3,375.0	5,790.0
2802	味の素株式会社	東京都中央区京橋１－１５－１	571,863	東京	3月	2,020.0	2,702.5
2914	日本たばこ産業株式会社	東京都港区虎ノ門２－２－１	2,000,000	東京	12月	3,607.0	4,432.0
3382	株式会社セブン＆アイ・ホールディングス	東京都千代田区二番町８－８	886,442	東京	2月	4,148.0	4,902.0
3402	東レ株式会社	東京都中央区日本橋室町２－１－１	1,631,481	東京	3月	854.8	1,027.5
3436	株式会社SUMCO	東京都港区芝浦１－２－１	293,286	東京	12月	655.0	2,043.0
3655	株式会社ブレインパッド	東京都港区白金台３－２－１０	6,761	東京	6月	782.0	1,767.0
3668	株式会社コロプラ	東京都渋谷区恵比寿４－２０－３	127,423	東京	9月	927.0	2,261.0
3778	さくらインターネット株式会社	大阪府大阪市北区大深町４－２０	37,621	東京	3月	796.0	1,326.0
3914	JIG－SAW株式会社	東京都千代田区大手町１－９－２	6,537	マザーズ	12月	5,310.0	7,740.0
3938	LINE株式会社	東京都新宿区新宿４－１－６	219,310	東京、NY	12月	3,490.0	5,230.0
4063	信越化学工業株式会社	東京都千代田区大手町２－６－１	432,107	東京、名古屋	3月	6,131.0	10,395.0
4369	株式会社トリケミカル研究所	山梨県上野原市上野原８１５４－２１７	7,812	JASDAQ	1月	1,660.0	3,300.0
4502	武田薬品工業株式会社	大阪市中央区道修町４－１－１	790,611	東京、名古屋、札幌、福岡	3月	4,321.0	5,856.0
4503	アステラス製薬株式会社	東京都中央区日本橋本町２－５－１	2,068,823	東京	3月	1,337.5	1,779.0
4507	塩野義製薬株式会社	大阪市中央区道修町３－１－８	329,136	東京	3月	4,537.0	6,433.0
4528	小野薬品工業株式会社	大阪市中央区久太郎町１－８－２	589,238	東京	3月	2,195.0	4,147.0
4565	そーせいグループ株式会社	東京都千代田区麹町２－４	16,924	マザーズ	3月	10,280.0	18,820.0
4587	ペプチドリーム株式会社	東京都目黒区駒場４－６－１	114,618	東京	6月	2,115.0	3,640.0
4661	株式会社オリエンタルランド	千葉県浦安市舞浜１－１	363,690	東京	3月	5,823.0	7,835.0
4667	アイサンテクノロジー株式会社	愛知県名古屋市中区錦３－７－１４	5,207	JASDAQ	3月	3,300.0	5,230.0
4726	ソフトバンク・テクノロジー株式会社	東京都新宿区新宿６－２７－３０	21,794	東京	3月	935.5	2,285.0
4751	株式会社サイバーエージェント	東京都渋谷区道玄坂１－１２－１	126,427	東京	9月	2,554.0	4,095.0
4755	楽天株式会社	東京都世田谷区玉川１－１４－１	1,433,436	東京	12月	1,024.5	1,462.0
4819	株式会社デジタルガレージ	東京都渋谷区恵比寿南３－５－７	47,292	東京	3月	1,680.0	2,543.0
4901	富士フイルムホールディングス株式会社	東京都港区赤坂９－７－３	514,626	東京	3月	3,647.0	4,560.0
5020	JXTGホールディングス株式会社	東京都千代田区大手町１－１－２	3,426,917	東京、名古屋	3月	361.9	564.6
5108	株式会社ブリヂストン	東京都中央区京橋３－１－１	813,102	東京、名古屋、福岡	12月	3,303.0	4,936.0
5233	太平洋セメント株式会社	東京都港区台場２－３－５	1,271,403	東京、福岡	3月	262.0	427.0
5401	新日鐵住金株式会社	東京都千代田区丸の内２－６－１	950,321	東京、名古屋、札幌、福岡	3月	1,822.5	2,912.0
5706	三井金属鉱業株式会社	東京都品川区大崎１－１１－１	572,966	東京	3月	179.0	481.0
5713	住友金属鉱山株式会社	東京都港区新橋５－１１－３	581,628	東京	3月	1,103.5	1,676.5
6098	株式会社リクルートホールディングス	東京都千代田区丸の内１－９－２	1,695,960	東京	3月	1,221.7	2,113.3
6146	株式会社ディスコ	東京都大田区大森北２－１３－１１	35,871	東京	3月	9,330.0	20,240.0
6240	ヤマシンフィルタ株式会社	神奈川県横浜市中区桜木町１－１－８	12,438	東京	3月	429.0	2,555.0
6258	平田機工株式会社	熊本県熊本市北区植木町一木１１１	10,756	東京	3月	4,365.0	13,000.0
6301	株式会社小松製作所	東京都港区赤坂２－３－６	971,968	東京	3月	1,874.5	3,029.0
6367	ダイキン工業株式会社	大阪市北区中崎西２－４－１２	293,114	東京	3月	8,316.0	11,785.0
6383	株式会社ダイフク	大阪市西淀川区御幣島３－２－１１	123,610	東京	3月	1,652.0	3,565.0
6479	ミネベアミツミ株式会社	長野県北佐久郡御代田町大字御代田４１０６－７３	427,081	東京、名古屋	3月	677.0	1,978.0
6501	株式会社日立製作所	東京都千代田区丸の内１－６－６	4,833,463	東京、名古屋	3月	432.0	709.9
6502	株式会社東芝	東京都港区芝浦１－１－１	4,237,602	東京、名古屋	3月	178.0	475.2
6506	株式会社安川電機	北九州市八幡西区黒崎城石２－１	266,690	東京、福岡	2月	1,294.0	2,518.0
6594	日本電産株式会社	京都府京都市南区久世殿城町３３８	298,142	東京	3月	7,714.0	11,915.0
6619	ダブル・スコープ株式会社	東京都品川区大崎５－１－１１	31,142	東京	12月	1,297.0	2,444.0
6702	富士通株式会社	神奈川県川崎市中原区上小田中４－１－１	2,070,018	東京、名古屋	3月	376.9	859.0
6728	株式会社アルバック	神奈川県茅ヶ崎市萩園２５００	49,356	東京	6月	2,413.0	6,440.0
6752	パナソニック株式会社	大阪府門真市大字門真１００６	2,453,053	東京、名古屋	3月	925.2	1,578.0
6758	ソニー株式会社	東京都港区港南１－７－１	1,264,008	東京	3月	2,930.0	4,408.0
6762	TDK株式会社	東京都港区芝浦３－９－１	129,591	東京	3月	5,680.0	8,470.0
6770	アルプス電気株式会社	東京都大田区雪谷大塚町１－７	198,208	東京	3月	1,805.0	3,600.0
6773	パイオニア株式会社	東京都文京区本駒込２－２８－８	372,223	東京	3月	177.0	269.0
6856	株式会社堀場製作所	京都市南区吉祥院宮の東町２	42,533	東京	12月	4,305.0	7,440.0
6861	株式会社キーエンス	大阪市東淀川区東中島１－３－１４	121,604	東京	3月20日	34,390.0	52,130.0
6871	株式会社日本マイクロニクス	東京都武蔵野市吉祥寺本町２－６－８	40,025	東京	9月	827.0	1,474.0
6954	ファナック株式会社	山梨県南都留郡忍野村忍草字古馬場３５８０	204,059	東京	3月	16,520.0	23,410.0
6981	株式会社村田製作所	京都府長岡京市東神足１－１０－１	225,264	東京	3月	11,315.0	17,740.0
6988	日東電工株式会社	大阪市北区大深町４－２０	173,758	東京	3月	6,391.0	9,859.0
7011	三菱重工業株式会社	東京都港区港南２－１６－５	3,373,648	東京、名古屋、札幌、福岡	3月	405.3	571.4
7201	日産自動車株式会社	神奈川県横浜市神奈川区宝町２	4,220,715	東京	3月	944.0	1,220.0
7203	トヨタ自動車株式会社	愛知県豊田市トヨタ町１	3,262,997	東京、名古屋、札幌、福岡	3月	5,410.0	7,215.0
7261	マツダ株式会社	広島県安芸郡府中町新地３－１	599,875	東京	3月	1,361.0	2,066.0
7267	本田技研工業株式会社	東京都港区南青山２－１－１	1,811,428	東京	3月	2,632.5	3,675.0
7269	スズキ株式会社	静岡県浜松市南区高塚町３００	491,000	東京	3月	2,863.5	5,560.0
7270	株式会社SUBARU	東京都渋谷区恵比寿１－２０－８	769,176	東京	3月	3,500.0	5,016.0
7276	株式会社小糸製作所	東京都港区高輪４－８－３	160,789	東京	3月	4,650.0	6,390.0
7575	日本ライフライン株式会社	東京都品川区東品川２－２－２０	45,210	東京	3月	1,775.0	4,950.0
7600	株式会社日本エム・ディ・エム	東京都新宿区市谷台町１２－２	26,476	東京	3月	675.0	1,053.0
7717	株式会社ブイ・テクノロジー	横浜市保土ヶ谷区神戸町１３４	5,026	東京	3月	9,740.0	22,980.0
7732	株式会社トプコン	東京都板橋区蓮沼町７５－１	108,086	東京	3月	960.0	2,206.0
7751	キヤノン株式会社	東京都大田区下丸子３－３０－２	1,333,763	東京、名古屋、札幌、福岡	12月	2,808.0	3,967.0
7779	CYBERDYNE株式会社	茨城県つくば市学園南２－２－１	137,348	マザーズ	3月	1,281.0	2,278.0
7974	任天堂株式会社	京都市南区上鳥羽鉾立町１１－１	141,669	東京	3月	20,100.0	39,530.0
8031	三井物産株式会社	東京都千代田区丸の内１－１－３	1,796,514	東京、名古屋、札幌、福岡	3月	1,162.0	1,753.0
8035	東京エレクトロン株式会社	東京都港区赤坂５－３－１	165,211	東京	3月	8,037.0	17,000.0
8058	三菱商事株式会社	東京都千代田区丸の内２－３－１	1,590,077	東京、名古屋	3月	1,730.5	2,705.5
8113	ユニ・チャーム株式会社	東京都港区三田３－５－２７	620,834	東京	12月	2,078.5	3,078.0
8227	株式会社しまむら	埼玉県さいたま市北区宮原町２－１９－４	36,913	東京	2月	11,340.0	16,160.0
8306	株式会社三菱UFJフィナンシャル・グループ	東京都千代田区丸の内２－７－１	14,168,854	東京、名古屋	3月	457.5	778.8
8316	株式会社三井住友フィナンシャルグループ	東京都千代田区丸の内１－１－２	1,414,056	東京、名古屋	3月	2,923.5	4,768.0
8411	株式会社みずほフィナンシャルグループ	東京都千代田区大手町1?5?5	25,389,645	東京	3月	148.7	225.3
8473	SBIホールディングス株式会社	東京都港区六本木１－６－１	224,562	東京	3月	1,026.0	1,717.0
8585	株式会社オリエントコーポレーション	東京都千代田区麹町５－２－１	1,718,194	東京	3月	178.0	235.0
8591	オリックス株式会社	東京都港区浜松町２－４－１	1,324,107	東京	3月	1,338.5	1,940.0
8604	野村ホールディングス株式会社	東京都中央区日本橋１－９－１	3,822,563	東京、名古屋	3月	382.2	784.0
8750	第一生命ホールディングス株式会社	東京都千代田区有楽町１－１３－１	1,198,023	東京	3月	1,104.5	2,348.5
8766	東京海上ホールディングス株式会社	東京都千代田区丸の内１－２－１	753,024	東京	3月	3,537.0	5,441.0
8801	三井不動産株式会社	東京都中央区日本橋室町２－１－１	991,425	東京	3月	2,031.5	2,863.5
8802	三菱地所株式会社	東京都千代田区大手町１－６－１	1,390,908	東京、名古屋	3月	1,806.0	2,443.0
8830	住友不動産株式会社	東京都新宿区西新宿２－４－１	476,086	東京	3月	2,446.0	3,575.0
9064	ヤマトホールディングス株式会社	東京都中央区銀座２－１６－１０	411,340	東京	3月	2,171.5	2,661.5
9107	川崎汽船株式会社	東京都千代田区内幸町２－１－１	939,382	東京、名古屋、福岡	3月	227.0	318.0
9201	日本航空株式会社	東京都品川区東品川２－４－１１	353,716	東京	3月	2,929.0	3,784.0
9432	日本電信電話株式会社	東京都千代田区大手町１－５－１	2,096,394	東京	3月	4,156.0	5,500.0
9433	KDDI株式会社	東京都千代田区飯田橋３－１０－１０	2,587,214	東京	3月	2,745.5	3,378.0
9437	株式会社NTTドコモ	東京都千代田区永田町２－１１－１	3,899,563	東京	3月	2,361.0	2,946.0
9684	株式会社スクウェア・エニックス・ホールディングス	東京都新宿区新宿６－２７－３０	122,381	東京	3月	2,812.0	3,930.0
9983	株式会社ファーストリテイリング	山口県山口市佐山７１７－１	106,074	東京	8月	27,390.0	44,370.0
9984	ソフトバンクグループ株式会社	東京都港区東新橋１－９－１	1,100,660	東京	3月	5,194.0	9,521.0

＜別表11＞ 対象原資産に関する情報
外国個別株式等　当該会社の名称及び普通株式等の内容
注）株価及び発行済み株式数は分割を考慮した数値を掲載

原資産コード	会社名	企業ホームページ	発行済み株式数（千株）	上場金融商品取引所	株価（過去52週）安値	株価（過去52週）高値
AAPL.OQ	Apple Inc アップル	www.apple.com	5,213,840	NASDAQ	USD 96.42	USD 156.64
AMZN.OQ	Amazon.com Inc アマゾン・ドット・コム	www.amazon.com/	477,975	NASDAQ	USD 710.25	USD 1016.50
BABA.N	Alibaba Group Holding Ltd ADR アリババグループホールディング(ADR)	www.alibabagroup.com	2,561,154	NYSE	USD 79.26	USD 148.29
CAT.N	Caterpillar Inc キャタピラー	www.cat.com	589,157	NYSE	USD 77.32	USD 108.18
FB.OQ	Facebook Inc フェイスブック	www.facebook.com	2,898,177	NASDAQ	USD 113.56	USD 156.50
GOOG.OQ	Alphabet Inc アルファベット	www.abc.xyz	346,967	NASDAQ	USD 707.36	USD 988.25
JPM.N	JPMorgan Chase & Co JPモルガン・チェース	www.jpmorganchase.com	3,552,804	NYSE	USD 62.15	USD 94.51
MSFT.OQ	Microsoft Corporation マイクロソフト	www.microsoft.com	7,720,515	NASDAQ	USD 52.47	USD 72.88
NVDA.OQ	NVIDIA Corporation エヌビディア	www.nvidia.com	595,000	NASDAQ	USD 51.52	USD 168.50
TSLA.OQ	Tesla Inc テスラ	www.tesla.com	164,260	NASDAQ	USD 178.19	USD 386.96
XOM.N	Exxon Mobil Corporation エクソンモービル	www.corporate.exxonmobil.com	4,237,266	NYSE	USD 79.27	USD 95.52

原資産コードは、eワラントウェブサイト（www.ewarrant.co.jp）の銘柄検索に対応したコードを記載している。

預託証券に関する情報に掲載されている「発行済み株式数」は原株の株式数とする。

＜別表12-1-a＞ 円建米ドルリンク債価格推移

	月	2017年1月	2017年2月	2017年3月	2017年4月	2017年5月	2017年6月
最近６ヶ月の最高・最低値	最高	118.60	114.95	115.50	111.77	114.36	112.92
	最低	112.04	111.57	110.09	108.11	110.21	108.81

（単位：円）

＜別表12-1-b＞ 円/米ドル為替レート

	月	2017年1月	2017年2月	2017年3月	2017年4月	2017年5月	2017年6月
最近６ヶ月の最高・最低値	最高	118.60	114.95	115.50	111.77	114.36	112.92
	最低	112.04	111.57	110.09	108.11	110.21	108.81

※円/米ドル為替レートは、当該債券計算時のレート（単位：円）

＜別表12-2-a＞ 円建ユーロリンク債価格推移

	月	2017年1月	2017年2月	2017年3月	2017年4月	2017年5月	2017年6月
最近６ヶ月の最高・最低値	最高	123.72	122.51	122.88	121.99	125.82	128.82
	最低	120.49	118.18	118.57	114.79	121.21	122.34

（単位：円）

＜別表12-2-b＞ 円/ユーロ為替レート

	月	2017年1月	2017年2月	2017年3月	2017年4月	2017年5月	2017年6月
最近６ヶ月の最高・最低値	最高	123.72	122.51	122.88	121.99	125.82	128.82
	最低	120.49	118.18	118.57	114.79	121.21	122.34

※円/ユーロ為替レートは、当該債券計算時のレート（単位：円）

＜別表12-3-a＞ 円建豪ドルリンク債価格推移

	月	2017年1月	2017年2月	2017年3月	2017年4月	2017年5月	2017年6月
最近６ヶ月の最高・最低値	最高	87.08	88.17	87.48	85.07	84.53	86.53
	最低	84.07	85.22	83.81	81.49	81.79	81.79

（単位：円）

＜別表12-3-b＞ 円/豪ドル為替レート

	月	2017年1月	2017年2月	2017年3月	2017年4月	2017年5月	2017年6月
最近６ヶ月の最高・最低値	最高	87.08	88.17	87.48	85.07	84.53	86.53
	最低	84.07	85.22	83.81	81.49	81.79	81.79

※円/豪ドル為替レートは、当該債券計算時のレート（単位：円）

＜別表12-4-a＞ 円建英ポンドリンク債価格推移

	月	2017年1月	2017年2月	2017年3月	2017年4月	2017年5月	2017年6月
最近６ヶ月の最高・最低値	最高	145.39	144.12	140.73	144.50	148.09	146.54
	最低	136.40	138.47	137.47	135.54	141.43	138.60

（単位：円）

＜別表12-4-b＞ 円/英ポンド為替レート

	月	2017年1月	2017年2月	2017年3月	2017年4月	2017年5月	2017年6月
最近６ヶ月の最高・最低値	最高	145.39	144.12	140.73	144.50	148.09	146.54
	最低	136.40	138.47	137.47	135.54	141.43	138.60

※円/英ポンド為替レートは、当該債券計算時のレート（単位：円）

＜別表12-5-a＞ 円建カナダドルリンク債価格推移

	月	2017年1月	2017年2月	2017年3月	2017年4月	2017年5月	2017年6月
最近６ヶ月の最高・最低値	最高	88.65	87.72	85.89	83.75	83.72	86.85
	最低	84.76	84.16	82.22	80.53	80.62	80.84

（単位：円）

＜別表12-5-b＞ 円/カナダドル為替レート

	月	2017年1月	2017年2月	2017年3月	2017年4月	2017年5月	2017年6月
最近６ヶ月の最高・最低値	最高	88.65	87.72	85.89	83.75	83.72	86.85
	最低	84.76	84.16	82.22	80.53	80.62	80.84

※円/カナダドル為替レートは、当該債券計算時のレート（単位：円）

＜別表12-6-a＞ 円建ニュージーランドドルリンク債価格推移

	月	2017年1月	2017年2月	2017年3月	2017年4月	2017年5月	2017年6月
最近６ヶ月の最高・最低値	最高	83.80	82.73	81.49	78.18	79.35	82.48
	最低	80.67	80.47	77.42	75.62	76.19	78.27

（単位：円）

＜別表12-6-b＞ 円/ニュージーランドドル為替レート

	月	2017年1月	2017年2月	2017年3月	2017年4月	2017年5月	2017年6月
最近６ヶ月の最高・最低値	最高	83.80	82.73	81.49	78.18	79.35	82.48
	最低	80.67	80.47	77.42	75.62	76.19	78.27

※円/ニュージーランドドル為替レートは、当該債券計算時のレート（単位：円）

＜別表12-7-a＞ 円建南アフリカランドリンク債価格推移

	月	2017年1月	2017年2月	2017年3月	2017年4月	2017年5月	2017年6月
最近６ヶ月の最高・最低値	最高	8.65	8.85	8.98	8.55	8.80	8.73
	最低	8.31	8.29	8.22	7.89	8.11	8.43

（単位：円）

＜別表12-7-b＞ 円/南アフリカランド為替レート

	月	2017年1月	2017年2月	2017年3月	2017年4月	2017年5月	2017年6月
最近６ヶ月の最高・最低値	最高	8.65	8.85	8.98	8.55	8.80	8.73
	最低	8.31	8.29	8.22	7.89	8.11	8.43

※円/南アフリカランド為替レートは、当該債券計算時のレート（単位：円）

＜別表12-8-a＞ 原油(WTI)2017年9月WTI原油先物リンク債価格推移

	月	2017年1月	2017年2月	2017年3月	2017年4月	2017年5月	2017年6月
最近６ヶ月の最高・最低値	最高	57.23	56.04	55.56	54.51	51.99	48.87
	最低	54.78	54.04	48.77	49.16	47.30	43.00

（終値ベース）（単位：米ドル）

（注）当該債券価格が入手可能な時点からの値が示されている（2017年7月11日時点）。

＜別表12-8-b＞ 原油(WTI)2017年9月限月WTI原油先物価格推移

	月	2017年1月	2017年2月	2017年3月	2017年4月	2017年5月	2017年6月
最近６ヶ月の最高・最低値	最高	58.36	56.38	55.67	54.77	52.38	49.57
	最低	54.58	53.65	48.53	49.06	44.76	42.27

（単位：米ドル）

＜別表12-9-a＞ 原油(WTI)2017年12月WTI原油先物リンク債価格推移

	月	2017年1月	2017年2月	2017年3月	2017年4月	2017年5月	2017年6月
最近６ヶ月の最高・最低値	最高	－	－	－	51.18	52.34	49.29
	最低	－	－	－	49.73	48.08	43.79

（終値ベース）（単位：米ドル）

（注）当該債券価格が入手可能な時点からの値が示されている（2017年7月11日時点）。

＜別表12-9-b＞ 原油(WTI)2017年12月限月WTI原油先物価格推移

	月	2017年1月	2017年2月	2017年3月	2017年4月	2017年5月	2017年6月
最近６ヶ月の最高・最低値	最高	－	56.60	55.67	55.02	52.68	49.95
	最低	－	53.88	48.96	49.63	45.52	43.08

（単位：米ドル）

＜別表12-10-a＞ 原油(WTI)2018年3月WTI原油先物リンク債価格推移

	月	2017年1月	2017年2月	2017年3月	2017年4月	2017年5月	2017年6月
最近６ヶ月の最高・最低値	最高	－	－	－	－	－	－
	最低	－	－	－	－	－	－

（終値ベース）（単位：米ドル）

（注）当該債券価格が入手可能な時点からの値が示されている（2017年7月11日時点）。

＜別表12-10-b＞ 原油(WTI)2018年3月限月WTI原油先物価格推移

	月	2017年1月	2017年2月	2017年3月	2017年4月	2017年5月	2017年6月
最近６ヶ月の最高・最低値	最高	－	－	－	－	52.52	50.05
	最低	－	－	－	－	46.27	43.91

（単位：米ドル）

＜別表12-11-a＞ 原油(Brent)2017年12月ブレント原油先物リンク債価格推移

	月	2017年1月	2017年2月	2017年3月	2017年4月	2017年5月	2017年6月
最近６ヶ月の最高・最低値	最高	－	－	－	53.46	55.09	51.76
	最低	－	－	－	52.12	50.45	46.19

（終値ベース）（単位：米ドル）

（注）当該債券価格が入手可能な時点からの値が示されている（2017年7月11日時点）。

＜別表12-11-b＞ 原油(Brent)2017年12月限月ブレント原油先物価格推移

	月	2017年1月	2017年2月	2017年3月	2017年4月	2017年5月	2017年6月
最近６ヶ月の最高・最低値	最高	－	58.06	57.30	57.40	55.37	52.40
	最低	－	55.47	51.02	52.01	47.81	45.51

（単位：米ドル）

＜別表12-12-a＞ 第2回金リンク債価格推移

	月	2017年1月	2017年2月	2017年3月	2017年4月	2017年5月	2017年6月
最近６ヶ月の最高・最低値	最高	4,449.55	4,536.39	4,559.32	4,541.06	4,536.36	4,549.67
	最低	4,368.64	4,404.60	4,425.11	4,460.98	4,453.78	4,457.69

（終値ベース）（単位：円）

＜別表12-12-b＞ ロンドンAMフィキシング純金価格（1グラム換算）推移

	月	2017年1月	2017年2月	2017年3月	2017年4月	2017年5月	2017年6月
最近６ヶ月の最高・最低値	最高	4,441.93	4,535.10	4,565.52	4,535.12	4,531.47	4,554.00
	最低	4,367.89	4,407.44	4,431.59	4,464.00	4,451.13	4,444.01

（単位：円）

＜別表12-13-a＞ 第1回プラチナリンク債価格推移

	月	2017年1月	2017年2月	2017年3月	2017年4月	2017年5月	2017年6月
最近６ヶ月の最高・最低値	最高	3,644.13	3,755.99	3,732.34	3,446.49	3,444.09	3,410.78
	最低	3,526.39	3,605.30	3,398.78	3,353.68	3,310.00	3,280.44

（終値ベース）（単位：円）

＜別表12-13-b＞ ロンドンPMフィキシング純プラチナ価格（1グラム換算）推移

	月	2017年1月	2017年2月	2017年3月	2017年4月	2017年5月	2017年6月
最近６ヶ月の最高・最低値	最高	3,661.77	3,729.67	3,715.75	3,450.12	3,436.96	3,379.68
	最低	3,527.51	3,595.36	3,374.70	3,344.54	3,251.91	3,269.92

（単位：円）

＜別表12-14-a＞ 第3回銅リンク債価格推移

	月	2017年1月	2017年2月	2017年3月	2017年4月	2017年5月	2017年6月
最近６ヶ月の最高・最低値	最高	5,913.50	6,132.00	6,043.00	5,890.00	5,767.00	5,930.00
	最低	5,542.50	5,789.50	5,651.00	5,568.50	5,474.00	5,572.50

（終値ベース）（単位：米ドル）

＜別表12-14-b＞ LME銅オフィシャル キャッシュ セトルメント プライス推移

	月	2017年1月	2017年2月	2017年3月	2017年4月	2017年5月	2017年6月
最近６ヶ月の最高・最低値	最高	5,921.00	6,145.00	6,040.00	5,870.50	5,746.50	5,907.50
	最低	5,500.50	5,786.00	5,655.00	5,600.50	5,466.00	5,540.50

（単位：米ドル）

<別表12-15-a> コーン 2017年9月限月コーン先物リンク債価格推移

	月	2017年1月	2017年2月	2017年3月	2017年4月	2017年5月	2017年6月
最近6ヶ月の最高・最低値	最高	3.88	3.96	3.93	3.85	3.85	3.97
	最低	3.75	3.83	3.71	3.69	3.75	3.67

（単位：米ドル）

（注）当該債券価格が入手可能な時点からの値が示されている（2017年7月11日時点）。

<別表12-15-b> コーン 2017年9月限月のCBOTコーン先物価格推移

	月	2017年1月	2017年2月	2017年3月	2017年4月	2017年5月	2017年6月
最近6ヶ月の最高・最低値	最高	3.90	3.99	3.96	3.87	3.86	3.99
	最低	3.71	3.79	3.70	3.68	3.72	3.65

（終値ベース）（単位：米ドル）

<別表12-16-a> コーン 2017年12月限月コーン先物リンク債価格推移

	月	2017年1月	2017年2月	2017年3月	2017年4月	2017年5月	2017年6月
最近6ヶ月の最高・最低値	最高	－	－	－	3.90	3.95	4.07
	最低	－	－	－	3.82	3.85	3.77

（単位：米ドル）

（注）当該債券価格が入手可能な時点からの値が示されている（2017年7月11日時点）。

<別表12-16-b> コーン 2017年12月限月のCBOTコーン先物価格推移

	月	2017年1月	2017年2月	2017年3月	2017年4月	2017年5月	2017年6月
最近6ヶ月の最高・最低値	最高	－	4.04	4.02	3.96	3.96	4.09
	最低	－	3.86	3.78	3.79	3.82	3.74

（終値ベース）（単位：米ドル）

<別表12-17-a> コーン 2018年3月限月コーン先物リンク債価格推移

	月	2017年1月	2017年2月	2017年3月	2017年4月	2017年5月	2017年6月
最近6ヶ月の最高・最低値	最高	－	－	－	－	－	－
	最低	－	－	－	－	－	－

（単位：米ドル）

（注）当該債券価格が入手可能な時点からの値が示されている（2017年7月11日時点）。

<別表12-17-b> コーン 2018年3月限月のCBOTコーン先物価格推移

	月	2017年1月	2017年2月	2017年3月	2017年4月	2017年5月	2017年6月
最近6ヶ月の最高・最低値	最高	－	－	－	－	4.05	4.17
	最低	－	－	－	－	3.92	3.84

（終値ベース）（単位：米ドル）

<別表12-18-a> 第1回パラジウムリンク債価格推移

	月	2017年1月	2017年2月	2017年3月	2017年4月	2017年5月	2017年6月
最近6ヶ月の最高・最低値	最高	2,873.08	2,902.34	2,908.93	2,972.50	2,962.36	3,197.90
	最低	2,652.75	2,696.50	2,746.35	2,715.64	2,705.76	2,942.86

（終値ベース）（単位：円）

<別表12-18-b> ロンドンPMフィキシング純パラジウム価格（1グラム換算）推移

	月	2017年1月	2017年2月	2017年3月	2017年4月	2017年5月	2017年6月
最近6ヶ月の最高・最低値	最高	2,878.30	2,888.61	2,915.63	2,953.35	2,988.52	3,189.66
	最低	2,634.51	2,707.39	2,745.07	2,733.58	2,691.13	2,948.18

（単位：円）

（注）当該債券価格が入手可能な時点からの値が示されている（2017年7月11日時点）。

<別表12-19-a> 最近5年間の日経平均の最高・最低値

	年	2012年	2013年	2014年	2015年	2016年
最近5年間の最高・最低値	最高	10,433.63	16,320.22	18,030.83	20,952.71	19,592.90
	最低	8,238.96	10,398.61	13,885.11	16,592.57	14,864.01

（単位：円）

<別表12-19-b> 最近6ヶ月の日経平均の最高・最低値

	月	2017年1月	2017年2月	2017年3月	2017年4月	2017年5月	2017年6月
最近6ヶ月の最高・最低値	最高	19,615.40	19,519.44	19,668.01	19,289.43	19,998.49	20,318.11
	最低	18,650.33	18,805.32	18,909.26	18,224.68	19,144.62	19,686.32

（単位：円）

<別表12-20-a> 最近5年間のTOPIXの最高・最低値

	年	2012年	2013年	2014年	2015年	2016年
最近5年間の最高・最低値	最高	872.42	1,302.87	1,454.22	1,702.83	1,558.75
	最低	692.18	862.62	1,121.50	1,343.29	1,192.80

（単位：ポイント）

<別表12-20-b> 最近6ヶ月のTOPIXの最高・最低値

	月	2017年1月	2017年2月	2017年3月	2017年4月	2017年5月	2017年6月
最近6ヶ月の最高・最低値	最高	1,558.45	1,559.51	1,578.51	1,538.89	1,590.70	1,627.54
	最低	1,495.03	1,507.08	1,512.60	1,452.15	1,530.31	1,570.24

（単位：ポイント）

<別表12-21-a> 最近5年間のマザーズ指数の最高・最低値

	年	2012年	2013年	2014年	2015年	2016年
最近5年間の最高・最低値	最高	－	－	－	1,035.27	1,230.82
	最低	－	－	－	672.85	664.92

（単位：ポイント）

<別表12-21-b> 最近6ヶ月のマザーズ指数の最高・最低値

	月	2017年1月	2017年2月	2017年3月	2017年4月	2017年5月	2017年6月
最近6ヶ月の最高・最低値	最高	1,003.81	1,072.09	1,097.78	1,075.55	1,109.71	1,214.41
	最低	949.51	982.48	1,028.20	962.14	1,028.71	1,104.83

（単位：ポイント）

<別表12-22-a> 最近5年間のNYダウの最高・最低値

	年	2012年	2013年	2014年	2015年	2016年
最近5年間の最高・最低値	最高	13,661.87	16,588.25	18,103.45	18,351.36	19,987.63
	最低	12,035.09	13,104.30	15,340.69	15,370.33	15,450.56

（単位：米ドル）

<別表12-22-b> 最近6ヶ月のNYダウの最高・最低値

	月	2017年1月	2017年2月	2017年3月	2017年4月	2017年5月	2017年6月
最近6ヶ月の最高・最低値	最高	20,125.58	20,851.33	21,169.11	21,070.90	21,112.32	21,535.03
	最低	19,677.94	19,831.09	20,412.80	20,379.55	20,553.45	20,994.22

（単位：米ドル）

<別表12-23-a> 最近5年間の韓国200種の最高・最低値

	年	2012年	2013年	2014年	2015年	2016年
最近5年間の最高・最低値	最高	272.83	272.56	272.83	275.11	264.42
	最低	231.68	230.18	239.43	217.52	222.92

（単位：ポイント）

<別表12-23-b> 最近6ヶ月の韓国200種の最高・最低値

	月	2017年1月	2017年2月	2017年3月	2017年4月	2017年5月	2017年6月
最近6ヶ月の最高・最低値	最高	271.21	273.18	284.40	289.02	309.32	313.79
	最低	258.64	265.76	268.36	275.01	288.39	302.99

（単位：ポイント）

<別表12-24-a> 最近5年間のハンセン指数の最高・最低値

	年	2012年	2013年	2014年	2015年	2016年
最近5年間の最高・最低値	最高	22,718.83	24,111.55	25,362.98	28,588.52	24,364.00
	最低	18,056.40	19,426.36	21,137.61	20,368.12	18,278.80

（単位：ポイント）

<別表12-24-b> 最近6ヶ月のハンセン指数の最高・最低値

	月	2017年1月	2017年2月	2017年3月	2017年4月	2017年5月	2017年6月
最近6ヶ月の最高・最低値	最高	23,397.09	24,216.53	24,656.65	24,717.44	25,817.95	26,090.33
	最低	21,883.82	22,997.46	23,438.86	23,723.87	24,358.72	25,557.80

（単位：ポイント）

<別表12-25-a> 最近5年間のハンセンH株指数の最高・最低値

	年	2012年	2013年	2014年	2015年	2016年
最近5年間の最高・最低値	最高	11,916.10	12,354.22	12,115.00	14,962.74	10,209.72
	最低	8,987.76	8,640.85	9,159.76	9,058.54	7,498.81

（単位：ポイント）

<別表12-25-b> 最近6ヶ月のハンセンH株指数の最高・最低値

	月	2017年1月	2017年2月	2017年3月	2017年4月	2017年5月	2017年6月
最近6ヶ月の最高・最低値	最高	9,883.64	10,593.48	10,698.28	10,380.83	10,704.53	10,727.06
	最低	9,310.82	9,632.86	10,021.60	9,935.14	9,882.17	10,324.47

（単位：ポイント）

<別表13-a> 自動運転関連バスケットインデックスの対象原資産に関する情報（最近5年間）

	年	2012年	2013年	2014年	2015年	2016年
最近5年間の最高・最低値	最高	－	－	855.16	1,024.91	1,224.65
	最低	－	－	689.46	783.14	725.24

（単位：ポイント）

<別表13-b> 自動運転関連バスケットインデックスの対象原資産に関する情報（最近6ヶ月）

	月	2017年1月	2017年2月	2017年3月	2017年4月	2017年5月	2017年6月
最近6ヶ月の最高・最低値	最高	1,216.34	1,243.87	1,265.66	1,255.67	1,437.42	1,511.79
	最低	1,158.75	1,191.15	1,193.22	1,142.77	1,256.23	1,435.99

（終値ベース）（単位：ポイント）

<別表13-c> 自動運転関連バスケットインデックスの構成銘柄
自動運転関連バスケットインデックスは、下記銘柄から構成される。（構成比は2015年11月26日時点）

原資産コード	対象銘柄	組入株式数	構成比
6594	日本電産	0.010420	10.00%
6902	デンソー	0.018641	11.00%
6908	イリソ電子工業	0.013459	10.00%
6929	日本セラミック	0.053562	10.00%
CONG.DE	コンチネンタル	0.003816	11.00%
DLPH.N	デルファイ・オートモーティブ	0.010312	11.00%
GOOG.OQ	アルファベット	0.001198	11.00%
MBLY.N	モービルアイ	0.009268	5.00%
NVDA.OQ	エヌビディア	0.028764	11.00%
VLOF.PA	ヴァレオ	0.015936	10.00%

上記インデックスは、日本円を通貨単位とする銘柄の株価を各々の組入株式数で乗じた数値及び、日本円以外を通貨単位とする銘柄の株価を計算代理人が決定する為替レートにより日本円に換算した上で各々を組入株式数で乗じた数値の合計値として計算される。上記インデックスは、本ワラントの計算代理人であるeワラント・インターナショナル・リミテッドが計算し、ロイター及びeワラント証券株式会社のホームページ上のリアルタイムクォート画面において毎日公表する。インデックスを構成する銘柄は、上記の取引市場（金融商品取引所または店頭市場）において取引されている。上記組入株式数は、合併、株式分割等の場合、組入比率の連続性を保つために計算代理人により変更される。

<別表13-d> 構成銘柄に関する情報

原資産コード	会社名	所在地	発行済み株式数（千株）	上場金融商品取引所	株価（過去52週）安値	株価（過去52週）高値
6594	日本電産株式会社	京都府京都市南区久世殿城町338	298,142	東京	JPY 7,714.0	JPY 11,915.0
6902	株式会社デンソー	愛知県刈谷市昭和町1－1	794,069	東京、名古屋	JPY 3,613.0	JPY 5,323.0
6908	イリソ電子工業株式会社	神奈川県横浜市港北区新横浜2－13－8	12,292	東京	JPY 4,970.0	JPY 9,590.0
6929	日本セラミック株式会社	鳥取市広岡176－17	26,679	東京	JPY 1,811.0	JPY 2,766.0
CONG.DE	Continental AG	www.continental-automotive.com	200,006	Xetra	USD 158.20	USD 210.35
DLPH.N	Delphi Automotive PLC	www.delphi.com	267,891	NYSE	USD 60.65	USD 89.90
GOOG.OQ	Alphabet Inc	www.abc.xyz	346,967	NASDAQ	USD 707.36	USD 988.25
MBLY.N	Mobileye NV	www.mobileye.com	221,738	NYSE	USD 33.71	USD 63.04
NVDA.OQ	NVIDIA Corporation	www.nvidia.com	595,000	NASDAQ	USD 51.52	USD 168.50
VLOF.PA	Valeo SA	www.valeo.com	237,902	Euronext Paris	USD 40.41	USD 67.80

＜別表14-a＞ サイバーセキュリティ 2バスケットインデックスの対象原資産に関する情報（最近5年間）

	年	2012年	2013年	2014年	2015年	2016年
最近5年間の	最高	-	-	-	1,748.49	1,101.33
最高・最低値	最低	-	-	-	1,178.15	874.86

（単位：ポイント）

＜別表14-b＞ サイバーセキュリティ 2バスケットインデックスの対象原資産に関する情報（最近6ヶ月）

	月	2017年 1月	2017年 2月	2017年 3月	2017年 4月	2017年 5月	2017年 6月
最近6ヶ月の	最高	1,170.36	1,230.70	1,186.61	1,200.79	1,291.07	1,269.03
最高・最低値	最低	1,077.23	1,157.91	1,124.54	1,129.57	1,198.21	1,197.72

（終値ベース）（単位：ポイント）

＜別表14-c＞ サイバーセキュリティ 2バスケットインデックスの構成銘柄
サイバーセキュリティ 2バスケットインデックスは、下記銘柄から構成される。（構成比は2016年3月2日時点）

原資産コード	対象銘柄	組入株式数	構成比
CHKP.OQ	チェック・ポイント・ソフトウェア・テクノロジーズ	0.015851	15.00%
CYBR.OQ	サイバーアーク・ソフトウェア	0.023427	10.00%
FEYE.OQ	ファイア・アイ	0.051819	10.00%
FTNT.OQ	フォーティネット	0.046364	15.00%
IMPV.N	インパーバ	0.020009	10.00%
PANW.N	パロアルトネットワークス	0.009094	15.00%
QLYS.OQ	クオリス	0.035154	10.00%
SYMC.OQ	シマンテック	0.068188	15.00%

上記インデックスは、日本円を通貨単位とする銘柄の株価を各々の組入株式数で乗じた数値及び、日本円以外を通貨単位とする銘柄の株価を計算代理人が決定する為替レートにより日本円に換算した上で各々を組入株式数で乗じた数値の合計値として計算される。上記インデックスは、本ワラントの計算代理人であるeワラント・インターナショナル・リミテッドが計算し、ロイター及びeワラント証券株式会社のホームページ上のリアルタイムクォート画面において毎日公表する。インデックスを構成する銘柄は、上記の取引市場（金融商品取引所または店頭市場）において取引されている。上記組入株式数は、合併、株式分割等の場合、組入比率の連続性を保つために計算代理人により変更される。

＜別表14-d＞ 構成銘柄に関する情報

原資産コード	会社名	所在地	発行済み株式数（千株）	上場金融商品取引所	株価（過去52週）安値	株価（過去52週）高値
CHKP.OQ	Check Point Software Technologies Ltd	www.checkpoint.com	165,975	NASDAQ	USD 74.38	USD 115.76
CYBR.OQ	Cyberark Software Ltd	www.cyberark.com	34,742	NASDAQ	USD 44.57	USD 59.28
FEYE.OQ	FireEye Inc	www.fireeye.com	178,368	NASDAQ	USD 10.36	USD 18.41
FTNT.OQ	Fortinet Inc	www.fortinet.com	175,761	NASDAQ	USD 28.51	USD 41.33
IMPV.OQ	Imperva Inc	www.imperva.com	33,462	NASDAQ	USD 35.85	USD 51.75
PANW.N	Palo Alto Networks Inc	www.paloaltonetworks.com	91,824	NYSE	USD 107.37	USD 165.50
QLYS.OQ	Qualys Inc	www.qualys.com	37,033	NASDAQ	USD 30.02	USD 44.30
SYMC.OQ	Symantec Corporation	www.symantec.com	608,240	NASDAQ	USD 20.06	USD 33.22

＜別表15-a＞ 米国政策転換バスケットインデックスの対象原資産に関する情報（最近5年間）

	年	2012年	2013年	2014年	2015年	2016年
最近5年間の	最高	-	-	-	-	1,037.38
最高・最低値	最低	-	-	-	-	634.25

（単位：ポイント）

＜別表15-b＞ 米国政策転換バスケットインデックスの対象原資産に関する情報（最近6ヶ月）

	月	2017年 1月	2017年 2月	2017年 3月	2017年 4月	2017年 5月	2017年 6月
最近6ヶ月の	最高	1,045.70	1,033.75	1,020.47	976.26	1,017.23	983.08
最高・最低値	最低	962.90	968.83	927.36	907.69	944.36	937.77

（終値ベース）（単位：ポイント）

＜別表15-c＞ 米国政策転換バスケットインデックスの構成銘柄
米国政策転換バスケットインデックスは、下記銘柄から構成される。（構成比は2017年2月13日時点）

原資産コード	対象銘柄	組入株式数	構成比
BAC.N	バンク・オブ・アメリカ	0.047637	12.50%
CPE.N	キャロン・ペトロリアム	0.077318	12.50%
LMT.N	ロッキード・マーチン	0.004220	12.50%
MLM.N	マーチン・マリエッタ・マテリアルズ	0.004774	12.50%
MTW.N	マニトワック・カンパニー	0.175636	12.50%
NOC.N	ノースロップ・グラマン	0.004654	12.50%
RTN.N	レイセオン	0.007328	12.50%
WFC.N	ウェルズ・ファーゴ	0.019337	12.50%

上記インデックスは、日本円を通貨単位とする銘柄の株価を各々の組入株式数で乗じた数値及び、日本円以外を通貨単位とする銘柄の株価を計算代理人が決定する為替レートにより日本円に換算した上で各々を組入株式数で乗じた数値の合計値として計算される。上記インデックスは、本ワラントの計算代理人であるeワラント・インターナショナル・リミテッドが計算し、ロイター及びeワラント証券株式会社のホームページ上のリアルタイムクォート画面において毎日公表する。インデックスを構成する銘柄は、上記の取引市場（金融商品取引所または店頭市場）において取引されている。上記組入株式数は、合併、株式分割等の場合、組入比率の連続性を保つために計算代理人により変更される。

＜別表15-d＞ 構成銘柄に関する情報

原資産コード	会社名	所在地	発行済み株式数（千株）	上場金融商品取引所	株価（過去52週）安値	株価（過去52週）高値
BAC.N	Bank of America Corporation	www.bankofamerica.com	9,951,899	NYSE	USD 13.20	USD 25.79
CPE.N	Callon Petroleum Co	www.callon.com	201,061	NYSE	USD 9.63	USD 18.43
LMT.N	Lockheed Martin Corporation	www.lockheedmartin.com	289,823	NYSE	USD 228.51	USD 286.95
MLM.N	Martin Marietta Materials Inc	www.martinmarietta.com	62,631	NYSE	USD 167.08	USD 244.27
MTW.N	Manitowoc Company Inc	www.manitowoc.com	140,539	NYSE	USD 3.65	USD 7.57
NOC.N	Northrop Grumman Corporation	www.northropgrumman.com	174,573	NYSE	USD 206.69	USD 263.68
RTN.N	Raytheon Co	www.raytheon.com	291,074	NYSE	USD 132.89	USD 166.91
WFC.N	Wells Fargo & Co	www.wellsfargo.com	4,997,318	NYSE	USD 43.55	USD 59.99

＜別表16-a＞ ジャパン・テクノロジーバスケットインデックスの対象原資産に関する情報（最近5年間）

	年	2012年	2013年	2014年	2015年	2016年
最近5年間の	最高	-	-	-	-	776.28
最高・最低値	最低	-	-	-	-	470.06

（単位：ポイント）

＜別表16-b＞ ジャパン・テクノロジーバスケットインデックスの対象原資産に関する情報（最近6ヶ月）

	月	2017年 1月	2017年 2月	2017年 3月	2017年 4月	2017年 5月	2017年 6月
最近6ヶ月の	最高	895.48	874.58	871.59	861.76	955.80	1031.26
最高・最低値	最低	784.39	839.77	836.90	784.96	850.95	953.13

（終値ベース）（単位：ポイント）

＜別表16-c＞ ジャパン・テクノロジーバスケットインデックスの構成銘柄
ジャパン・テクノロジーバスケットインデックスは、下記銘柄から構成される。（構成比は2017年6月21日時点）

原資産コード	対象銘柄	組入株式数	構成比
3655	ブレインパッド	0.077459	10.00%
3694	オプティム	0.032206	10.00%
4326	インテージホールディングス	0.045126	10.00%
4812	電通国際情報サービス	0.036955	10.00%
6050	イー・ガーディアン	0.048614	10.00%
6088	シグマクシス	0.102459	10.00%
6094	フリークアウト・ホールディングス	0.021345	10.00%
6098	リクルートホールディングス	0.048852	10.00%
6758	ソニー	0.023652	10.00%
9984	ソフトバンクグループ	0.010891	10.00%

上記インデックスは、日本円を通貨単位とする銘柄の株価を各々の組入株式数で乗じた数値及び、日本円以外を通貨単位とする銘柄の株価を計算代理人が決定する為替レートにより日本円に換算した上で各々を組入株式数で乗じた数値の合計値として計算される。上記インデックスは、本ワラントの計算代理人であるeワラント・インターナショナル・リミテッドが計算し、ロイター及びeワラント証券株式会社のホームページ上のリアルタイムクォート画面において毎日公表する。インデックスを構成する銘柄は、上記の取引市場（金融商品取引所または店頭市場）において取引されている。上記組入株式数は、合併、株式分割等の場合、組入比率の連続性を保つために計算代理人により変更される。

＜別表16-d＞ 構成銘柄に関する情報

原資産コード	会社名	所在地	発行済み株式数（千株）	上場金融商品取引所	株価（過去52週）安値	株価（過去52週）高値
3655	株式会社ブレインパッド	東京都港区白金台３－２－１０	6,761	東京	782.0	1,767.0
3694	株式会社オプティム	東京都港区海岸１－２－２０	13,328	東京	2,002.5	3,545.0
4326	株式会社インテージホールディングス	東京都千代田区神田練塀町3	20,118	東京	1,553.0	2,339.0
4812	株式会社電通国際情報サービス	東京都港区港南２－１７－１	32,591	東京	1,643.0	2,885.0
6050	イー・ガーディアン株式会社	東京都港区麻布十番１－２－３	10,359	東京	670.0	2,375.0
6088	株式会社シグマクシス	東京都港区虎ノ門４－１－２８	20,373	マザーズ	459.0	1,090.0
6094	株式会社フリークアウト・ホールディングス	東京都港区六本木６－３－１	13,156	マザーズ	2,081.0	4,760.0
6098	株式会社リクルートホールディングス	東京都千代田区丸の内１－９－２	1,695,960	東京	1,221.7	2,113.3
6758	ソニー株式会社	東京都港区港南１－７－１	1,264,008	東京	2,930.0	4,408.0
9984	ソフトバンクグループ株式会社	東京都港区東新橋１－９－１	1,100,660	東京	5,194.0	9,521.0

本資料は2017年7月11日時点のロイター、ブルームバーグ、EDINETで閲覧可能な情報等を基に作成されており、本資料に掲載されている内容の著作権は、原則としてeワラントMMに帰属する。
なお、本外国証券情報及び銘柄一覧におけるGOOG（アルファベット）はAlphabet,Inc.（アルファベット社）が発行するクラスC株式（GOOG.OQ、議決権なし）を指し、クラスA株式（GOOGL.OQ、議決権あり）とは異なる。

本資料を無断で複製、翻訳、翻案、公衆送信、出版、販売、貸与等を行うことは、方法の如何を問わず固く禁じる。
© Copyright 2017, eWarrant Japan Securities K.K. All rights reserved.

平成21年2月2日

カバードワラントのミストレード
及び約定取消し取引に関する規程

本規程は、カバードワラントの取引（金融商品取引所における取引を除く。以下同じ。）に際し、マーケット・メーカー（以下「MM」といいます。）及び取扱金融商品取引業者のミストレードを予防するための措置及びミストレード又は約定取消し取引が発生した場合のお客様との対応方針並びに処理手続きを予め定め、紛争を防止し、公正な価格形成と市場の健全な発展を図ることを目的とするものです。

第1章 定義

第１条（定義）

「マーケット・メーカー」とは、国内においてカバードワラントの値付けを行っている金融商品取引業者、又は国外においてカバードワラントの値付けを行っている法人又は組織との間で取引の取次ぎを行っている金融商品取引業者をいいます。

「ミストレード」とは、異常値でのカバードワラント取引をいいます。

「異常値」とは、正常価格から１ワラント当たりの金額で2円00銭、かつ正常価格の30.0％を上回って乖離した価格をいいます。

「営業日」とは、MM及び取扱金融商品取引業者の日本における営業日をいいます。

「正常価格」とは、カバード・ワラントを発行するMMが取引を意図していた当該カバード・ワラントの一定の計算式及び要因に基づき算出される理論価格（売値及び買値）をいいます。カバードワラントを発行するMMが、本来用いるべきであった所定の計算式と価格変動要因を用いて算出した価格であり、その価格での取引を意図していたカバードワラントの価格（販売価格及び買取価格）をいいます。

「再計算機関」とは、正常価格の再計算を行う法人又は組織をいいます。

「修正正常価格」とは、MMの要請により再計算機関3者が計算した正常価格の算術平均をいいます。

「対象原資産」とは、カバードワラントの対象原資産又は対象原資産がリンク債である場合はそのリンク債の対象原資産をいいます。

「約定取消し取引」とは、金融商品取引所のルール等に従い約定取消しとなった銘柄(株価指数先物取引に対して約定取消しが行われた場合、又は金融商品取引所による個別銘柄の約定取消しによって株価指数の値に事後調整が行われカバードワラントの価格に重大な影響を与えた場合は当該株価指数を含む。また、金融商品取引所による個別銘柄の約定取消しによって一定の株式の組み合わせによる指数（以下、「バスケット」という）を対象原資産としたカバードワラントの価格に重大な影響を与えた場合は当該バスケットを含む)を対象原資産とするカバードワラント取引のうち、当該金融商品取引所において当該約定取消しの対象となる取引が最初に誤発注された時点から当該金融商品取引所が当該銘柄を売買停止にしたことを受けてカバードワラントの売買が停止される時点までに成立したカバードワラント取引のことをいいます。

第２章 ミストレードの防止措置

第２条（ミストレードの防止措置及び投資家に対するリスクの開示）

（１） MMと取扱金融商品取引業者はミストレードを防止するため、投資家に対し、下記に例示するような事項を実施するべく努力するものとします。

- カバードワラントの前取引日終値からの変化幅又は変化率を提示すること
- 各社独自の基準を設定し、カバードワラントの価格変化が一定の範囲を超えた場合に警告が提示されるか、又は注文の受付等に制御を加えること（オンラインで受注する場合）

- その他、投資家が異常な価格変化に気付きやすくなるような情報を提供すること

（２） MMと取扱金融商品取引業者はミストレードによるトラブルを防止するため、投資家に対し、下記事項を実施しなければなりません。
- ミストレードが一方的に取消されるリスク、ミストレード発生時の処理手順及び正常価格の再計算の要請手順をインターネット上のWebページ又は販売資料等に記載し、書面、電子的方法又は取扱金融商品取引業者が適切と判断したその他の方法により、本規程について投資家の事前の同意を得ること
- 再計算機関が満たすべき条件を予めインターネット上のホームページに公表すること
- カバードワラントの価格算出方法及びボラテリティについてインターネット上のWebページ又は販売促進資料等において説明すること

第３章 ミストレードに関する取扱方針

第３条（ミストレードの取消し）
本規程に従って、取扱金融商品取引業者から投資家に通知がなされた場合には、本規程の手続に従って当該通知の対象となるミストレードは取消されるかあるいは正常価格での取引へ変更されるものとします。異常値が気配値であるかのように表示されたり、ミストレードが成立したかのような表示が行われたりした場合においても取消しの対象となります。なお、第６条の場合を除きミストレードに関して取消しとは正常価格での取引への変更を含むものとします。

第４条（同意）
投資家は、カバードワラント取引を開始する、あるいは継続するにあたって、事前に、本規程を精読し、ミストレード取消しの手続・リスクについて説明した開示書類に署名すること、同等の電子的な方法により確認を行うこと、又は各取扱金融商品取引業者が適切と判断したその他の方法により、本規程の内容を承諾し、同意するものとします。MM及び取扱金融商品取引業者が個々のミストレードの取消しを行う場合には、投資家がMMのミストレードに関する判断に同意するか否かに関わらず、投資家からの追加的な同意は必要とされません。

第４章 ミストレード発生時の処理

第５条（通知）
（１） MMからミストレード取消しの通知を受け取った取扱金融商品取引業者は、速やかに、投資家が緊急連絡先として取扱金融商品取引業者に登録した電子メールアドレスへの発信、登録電話番号への連絡、あるいはインターネット上のWebページへ表示することにより、当該ミストレード取消しの通知を行います。これらのいずれかが最初に行われた時点で取扱金融商品取引業者から投資家への通知がなされたものとします。

（２） 各取扱金融商品取引業者は速やかに当該ミストレードに関する業務処理を凍結します。当該ミストレードが投資家による売却であった場合は、当該投資家が当該ミストレードの売却代金を見込んで二次売買を行うことを防止する措置を採ります。

第６条（取消し及び価格訂正の選択）
（１） 取扱金融商品取引業者は、前条の投資家への通知の際に、ミストレード時におけるMMの正常価格を提示し、当該価格への価格訂正を選択するか否かを求めます。投資家は、当該正常価格での価格訂正に応じるか又は当該取引をミストレードとして取消すかを速やかに取扱金融商品取引業者に伝えるものとします。但し、ミストレ

ードが午後３時以降に発生した場合には価格訂正を選択することはできず、すべてのミストレードは即座に取消されます。

（２） 投資家が価格訂正を選択した場合には、MM及び取扱金融商品取引業者は、取引が、ミストレード時において正常価格で成立していたものとして業務処理を行います。投資家がミストレードの取消しを選択した場合は、当該ミストレードは当初より成立していなかったとして、業務処理を行います。

（３） 投資家が通知を受けた後1時間以内にミストレードの取消し又は価格訂正の意思表示が取扱金融商品取引業者に到達しなかった場合には、MM及び取扱金融商品取引業者は、投資家がミストレードの取消しを選択したとみなして業務処理を行うものとします。

第７条（再計算機関による正常価格の再計算）

（１） 前条の規定に関わらず、取扱金融商品取引業者から投資家に通知が行われた日から5営業日以内に投資家が取扱金融商品取引業者に対して、正常価格の再計算を要請した場合には、取扱金融商品取引業者はその旨をMMに通知し、正常価格の再計算の手続を採らせるものとします。

（２） 前項の場合、MMは、再計算機関3者を速やかに指名し正常価格の再計算を求めなければなりません。但し、やむを得ない事情により再計算機関が3者に満たない場合、再計算は2者又は1者の再計算機関によって行われれば足るものとします。また、再計算を行うことができる再計算機関が１者も存在しない場合は、MMのミストレードに関する判断は正しかったものとして再計算手続は行われません。

（３） MMは、再計算機関の計算結果の集計が終わり次第、修正正常価格をMMのインターネット上のWebページで公表します。ミストレードと判断された取引値が修正正常価格から30.0%かつ2円00銭を超えて乖離している場合は、当該MMの判断は正しかった（正常価格での取引ではなかった）ものとされます。また、ミストレードとされた取引値が、修正正常価格の－30.0％～＋30.0％の範囲にあるか、修正正常価格±2円00銭の範囲であった場合には、当該MMのミストレードに関する判断は誤っていた（正常な取引であった）ものとみなされます。

（４） 前項の規定に従ってMMのミストレードに関する判断が誤っていたとされた場合、MMは、投資家の請求により、当該判断の誤りに起因して投資家に直接生じた損害を、法令上の手続に従い補償します。

第８条（二次売買）

（１） 投資家が、ミストレード取消しの通知を受ける前に、当該ミストレードから得たであろう売却代金を見込んで、同一取扱金融商品取引業者において他の金融商品を購入した場合には、取扱金融商品取引業者は当該投資家に対し、購入した金融商品の代金をミストレードからの売却代金以外の方法で決済期日の前営業日までに手当するよう通知します。

（２） 当該投資家が上記取引の購入代金を決済期日の前営業日までに取扱金融商品取引業者にミストレードから得たであろう売却代金以外の代金により負担することが出来ない場合には、各取扱金融商品取引業者が定める措置に従うものとします。

第５章 約定取消し取引に関する取扱方針

第９条（約定取消し取引の取消し）

本規程に従って、取扱金融商品取引業者から投資家に約定取消し取引を取消す旨の通知がなされた場合には、本規程の手続に従って当該約定取消し取引は取消されます。

第１０条（同意）
投資家は、カバードワラント取引を開始する、あるいは継続するにあたって、事前に、本規程を精読し、約定取消し取引を取消す手続・リスクについて説明した開示書類に署名すること、同等の電子的な方法により確認を行うこと、又は各取扱金融商品取引業者が適切と判断したその他の方法により、本規程の内容を承諾し、同意するものとします。MM及び取扱金融商品取引業者が個々の約定取消し取引を取消す場合には、投資家からの追加的な同意は必要とされません。

第１１条（投資家に対するリスクの開示）
MMと取扱金融商品取引業者は約定取消し取引によるトラブルを防止するため、投資家に対し、下記事項を実施しなければなりません。

- 約定取消し取引が一方的に取消されるリスク及び約定取消し取引発生時の処理手順をインターネット上のWebページ又は販売資料等に記載し、書面、電子的方法又は取扱金融商品取引業者が適切と判断したその他の方法により、本規程について投資家の事前の同意を得ること

第６章 約定取消し取引発生時の処理

第１２条（通知）
（１）MMから約定取消し取引を取消す旨の通知を受け取った取扱金融商品取引業者は、速やかに、投資家が緊急連絡先として取扱金融商品取引業者に登録した電子メールアドレスへの発信、登録電話番号への連絡、あるいはインターネットのWebページへ表示することにより、当該約定取消し取引を取消す旨の通知を行います。これらのいずれかが最初に行われた時点で取扱金融商品取引業者から投資家への通知がなされたものとします。

（２）各取扱金融商品取引業者は速やかに当該約定取消し取引に関する業務処理を凍結します。当該約定取消し取引が投資家による売却であった場合は、当該投資家が当該約定取消し取引の売却代金を見込んで二次売買を行うことを防止する措置を採ります。

第１３条（二次売買）
（１） 投資家が、約定取消し取引を取消す旨の通知を受ける前に、当該約定取消し取引から得たであろう売却代金を見込んで、同一取扱金融商品取引業者において他の金融商品を購入した場合には、取扱金融商品取引業者は購入した金融商品の代金を約定取消し取引からの売却代金以外の方法で決済期日の前営業日までに手当するよう当該投資家に通知します。

（２） 当該投資家が、上記取引の購入代金を決済期日の前営業日までに取扱金融商品取引業者に約定取消し取引から得たであろう売却代金以外の代金により負担することが出来ない場合その他いかなる場合であっても、MM及び各取扱金融商品取引業者は約定取消し取引が取消されたことに係る当該投資家の損害に対して一切責任を負担しないものとします。

第７章 雑則

第１４条（遵守すべき事項）
MM及び取扱金融商品取引業者は、国内の諸法令に従い、法令上の報告要件に該当する場合には、監督官庁にミストレード及び約定取消し取引に関して報告を行います。

第１５条（規程の変更）

この規程は法令の変更又はその他必要を生じたときに、投資家への通知を行うことなく変更されることがあります。

以上