www.ewarrant.co.jp
2016.11

eワラント（カバードワラント）は、対象原資産である株式（上場投資信託等を含む）・株価指数、預託証券、通貨（リンク債）、コモディティ（リンク債）の価格変動、時間経過（一部の銘柄を除き、一般に時間経過とともに価格が下落する）や為替相場（対象原資産が国外のものの場合）など様々な要因が価格に影響を与えるので、投資元本の保証はなく、投資元本のすべてを失うおそれがあるリスクが高い有価証券です。また、対象原資産に直接投資するよりも、一般に価格変動の割合が大きくなります（ただし、eワラントの価格が極端に低い場合には、対象原資産の値動きにほとんど反応しない場合があります）。ニアピン（カバードワラント）は、対象原資産である株価指数や為替相場の変動や、時間経過（同日内を含む）など様々な要因が価格に影響を与えるので、元本の保証はなく投資元本のすべてを失うおそれがあるリスクが高い有価証券です。また、対象原資産に直接投資するよりも、一般に価格変動の割合が大きくなります。最大受取可能額は1ワラント当たり100円に設定され、満期参照原資産価格がピン価格から一定価格以上乖離した場合は満期時に価格がゼロになります。同一満期日を持つ全ての種類のニアピンを購入しても、投資金額の全てを回収することができない可能性があります。トラッカー（カバードワラント）は、対象原資産である株価指数、通貨（リンク債）、コモディティ（リンク債）の価格変動や為替相場（対象原資産が国外のものの場合）など様々な要因が価格に影響を与える有価証券です。このため、投資元本の保証がなく、損失が生じる恐れがあります。トラッカーの価格は、eワラントに比べると一般に対象原資産の価格により近い動きをします（ただし、レバレッジトラッカーは同方向または逆方向に増幅されたような値動きとなります）が、任意の二時点間において対象原資産の価格に連動するものではありません。また、金利水準、満期日までの予想受取配当金及び対象原資産の貸株料等の変動によって、対象原資産に対する投資収益率の前提が変化した場合には、トラッカーの価格も影響を受けます。
さらに、取引時間内であっても取引が停止されることがあります。詳細は、最新の外国証券情報をご参照ください。

商号等/eワラント証券株式会社 金融商品取引業者　関東財務局長(金商)第2526号
加入協会/日本証券業協会
取引委託手数料は無料（0円）です。お客様の購入価格と売却価格には価格差（売買スプレッド）があります。トラッカーの購入価格には年率 で計算された管理コストが予め織り込まれています。管理コストは、計算時点におけるマーケット・メーカーのヘッジコスト（金利水準、ヘッジ対象の流動性、資金調達コスト等を含む）の予想に基づいて設定され、銘柄および購入時点によって異なる可能性があります。

www.ewarrant.co.jp
2016.11

銘柄一覧

銘柄一覧の見方

eワラント（コール型およびプット型）

商品分類	NEW	①原資産コード	対象原資産	タイプ	②権利行使価格	③満期日	④回号	⑤1ワラント当たり原資産数
eワラント	NEW	1605	国際石油開発帝石	コール	750 円	2017/06/14	127	0.050000
eワラント		1605	国際石油開発帝石	コール	800 円	2017/03/08	123	0.050000
eワラント		1605	国際石油開発帝石	コール	850 円	2016/12/14	121	0.050000
eワラント	NEW	1605	国際石油開発帝石	コール	900 円	2017/06/14	128	0.050000
eワラント		1605	国際石油開発帝石	コール	950 円	2017/03/08	124	0.050000

①原資産コード　2009年11月号より、eワラントウェブサイト（www.ewarrant.co.jp）の銘柄検索に対応したコードを記載しています。

②権利行使価格　eワラントが満期日を迎えた際に、決済金額が発生するかどうかの基準となる価格をいいます。コール型のeワラントは満期日の対象原資産価格が権利行使価格を上回っていた場合にその差額に1ワラント当たり原資産数を乗じた金額（権利行使価格が日本円以外の通貨の場合はさらに満期日の為替スポットレートを乗じたもの）、プット型のeワラントは、満期日の対象原資産価格が権利行使価格を下回っていた場合にその差額に1ワラント当たり原資産数を乗じた金額（権利行使価格が日本円以外の通貨の場合はさらに満期日の為替スポットレートを乗じたもの）を受取ることができます。

③満期日　eワラントにはあらかじめ発行時に有効期限（満期日）が設定されています。しかし、必ずしも満期日まで保有する必要はなく、購入日から満期日の前営業日まで、取引停止時等の場合を除き原則として売却が可能です（最終取引日は満期日の前営業日であることにご注意ください。）
また、他の条件が一定であれば、一般に、満期日までの残存日数が多ければ多いほどeワラントの価格は高くなります。これは、満期日までの残存日数が十分にある場合には、eワラントの対象原資産の価格が変動し満期日に決済金額が発生する可能性が高くなるためです。

④回号　各eワラント銘柄の「回号」とは、同じ対象原資産を持つコール型またはプット型eワラントに付けられた発行順を示す番号です。新株予約権付社債等の発行回数と同様で、証券（eワラントは有価証券です）を特定するために用いられますが、証券の詳細条件を示すものではありません。
また、eワラントの回号はコール型、プット型それぞれ別々に番号が付けられています。このため、「A社コール型1回」と「A社プット型1回」は異なる銘柄であることにご注意ください。

⑤1ワラント当たり原資産数　1ワラント当たり原資産数はeワラントがどれだけの原資産（株式等）を対象としているかを表しています。1ワラント当たり原資産数が0.01の場合、100ワラントが1原資産相当になります。

ニアピン

①商品分類	NEW	②対象銘柄	③ピン価格	④満期日	⑤1ワラント当たり原資産数	回号
ニアピン		ニアピン日経平均r250	12,250 円	2016/12/14	0.4	1285
ニアピン		ニアピン日経平均r250	12,500 円	2016/12/14	0.4	1286
ニアピン		ニアピン日経平均r250	12,750 円	2016/12/14	0.4	1287
ニアピン		ニアピン日経平均r250	13,000 円	2016/12/14	0.4	1288
ニアピン		ニアピン日経平均r250	13,250 円	2016/12/14	0.4	1289

①商品分類　コール型とプット型の2種類があるeワラントとは異なり、ニアピンは「ニアピン型」の1種類のみです。

②対象銘柄　「対象銘柄」名は、順に対象原資産名、商品分類（ニアピン）、満期日における参照原資産価格（満期参照原資産価格）と各銘柄ごとに定められる「ピン価格」の乖離額が何円未満だと満期決済金額が生じるかを表しています。なお、「対象銘柄」名の「r」は「±」を表します。

③ピン価格　ピン価格とは、各銘柄ごとに定められる対象原資産の価格のことを言います。

④満期日　eワラント同様、ニアピンにもあらかじめ発行時に有効期限（満期日）が設定されていますが、必ずしも満期日まで保有する必要はありません。ただし、ニアピンの最終販売日はeワラントとは異なり、満期日の2営業日前です。また、満期日の前営業日は15時まで買い取りのみが行われ、それ以降には取引ができないことに特にご注意ください。

⑤1ワラント当たり原資産数　ニアピンにおける1ワラント当たり原資産数とは満期決済金額（最大100円）が、満期参照原資産価格がピン価格から1銭乖離するごとに何銭減少するように設計されているかを示しています（日経平均ニアピンの場合は0.4銭、同米ドルニアピンの場合は50銭ずつ減少します。ただし、満期決済金額は0円以上となります）。

トラッカー

商品分類	NEW	銘柄名	対象原資産	①権利行使価格	②満期日	③1ワラント当たり原資産数	④回号
トラッカー		JIG-SAWプラス5倍トラッカー	JIG-SAW	7,000 円	2017/03/08	0.000400000	2
トラッカー		ブランジスタプラス5倍トラッカー	ブランジスタ	4,500 円	2017/03/08	0.000500000	1
トラッカー		日経平均プラス5倍トラッカー	日経平均	13,000 円	2016/11/09	0.000500000	20
トラッカー	NEW	日経平均プラス5倍トラッカー	日経平均	13,000 円	2017/09/13	0.000500000	23
トラッカー	NEW	日経平均プラス5倍トラッカー	日経平均	14,000 円	2017/09/13	0.000500000	24

①権利行使価格　トラッカーが満期日を迎えた際に、決済金額が発生するかどうかの基準となる価格をいい、レバレッジトラッカー以外のトラッカーは満期日の対象原資産価格が権利行使価格を上回っていた場合にその差額に1ワラント当たり原資産数を乗じた金額（権利行使価格が日本円以外の通貨の場合はさらに満期日の為替スポットレートを乗じたもの）を受取ることができます。レバレッジトラッカーを満期日まで保有した場合、満期日の対象原資産価格から権利行使価格を差し引いた額に5（マイナス3倍トラッカーの場合はマイナス3）を乗じた金額に7円（マイナス3倍トラッカーの場合は5円）を加算した金額（但し、0円以上）を受取ることができます（この金額は1ワラント当たり原資産数によって調整されます、またロスカット発動の場合には固定値となります）。

②満期日　トラッカーにはあらかじめ発行時に有効期限（満期日）が設定されています。しかし、必ずしも満期日まで保有する必要はなく、購入日から満期日の前営業日まで、取引停止時等の場合を除き原則として売却が可能です（最終取引日は満期日の前営業日であることにご注意ください）。

③1ワラント当たり原資産数　1ワラント当たり原資産数はトラッカーがどれだけの原資産（株式等）を対象としているかを表しています。1ワラント当たり原資産数が0.01の場合、100ワラントが1原資産相当になります。

④回号　各トラッカー銘柄の「回号」とは、同種のトラッカーに付けられた発行順を示す番号です。新株予約権付社債等の発行回数と同様で、証券（トラッカーは有価証券です）を特定するために用いられますが、証券の詳細条件を示すものではありません。

商品分類	NEW	原資産コード	対象原資産	タイプ	権利行使価格	満期日	回号	1ワラント当たり原資産数
eワラント		1605	国際石油開発帝石	コール	750 円	2017/06/14	127	0.050000
eワラント		1605	国際石油開発帝石	コール	800 円	2017/03/08	123	0.050000
eワラント		1605	国際石油開発帝石	コール	850 円	2016/12/14	121	0.050000
eワラント	NEW	1605	国際石油開発帝石	コール	900 円	2017/01/11	130	0.050000
eワラント		1605	国際石油開発帝石	コール	900 円	2017/06/14	128	0.050000
eワラント		1605	国際石油開発帝石	コール	950 円	2017/03/08	124	0.050000
eワラント	NEW	1605	国際石油開発帝石	コール	1,000 円	2017/01/11	131	0.050000
eワラント		1605	国際石油開発帝石	コール	1,000 円	2017/04/12	126	0.050000
eワラント		1605	国際石油開発帝石	コール	1,100 円	2017/03/08	125	0.050000
eワラント		1605	国際石油開発帝石	コール	1,200 円	2017/07/12	129	0.050000
eワラント		1605	国際石油開発帝石	コール	1,300 円	2016/12/14	122	0.050000
eワラント		1605	国際石油開発帝石	プット	600 円	2017/03/08	92	0.050000
eワラント		1605	国際石油開発帝石	プット	650 円	2016/12/14	90	0.050000
eワラント		1605	国際石油開発帝石	プット	650 円	2017/06/14	95	0.050000
eワラント		1605	国際石油開発帝石	プット	700 円	2017/03/08	93	0.050000
eワラント		1605	国際石油開発帝石	プット	750 円	2017/06/14	96	0.050000
eワラント	NEW	1605	国際石油開発帝石	プット	800 円	2017/01/11	98	0.050000
eワラント		1605	国際石油開発帝石	プット	800 円	2017/04/12	94	0.050000
eワラント		1605	国際石油開発帝石	プット	850 円	2016/12/14	91	0.050000
eワラント	NEW	1605	国際石油開発帝石	プット	900 円	2017/01/11	99	0.050000
eワラント		1605	国際石油開発帝石	プット	900 円	2017/07/12	97	0.050000
eワラント		1801	大成建設	コール	750 円	2016/12/14	42	0.050000
eワラント		1801	大成建設	コール	800 円	2017/05/10	46	0.050000
eワラント		1801	大成建設	コール	850 円	2016/12/14	43	0.050000
eワラント		1801	大成建設	コール	900 円	2017/05/10	47	0.050000
eワラント		1801	大成建設	コール	950 円	2017/03/08	44	0.050000
eワラント		1801	大成建設	コール	1,000 円	2017/06/14	48	0.050000
eワラント		1801	大成建設	コール	1,050 円	2017/03/08	45	0.050000
eワラント		1801	大成建設	プット	600 円	2016/12/14	34	0.050000
eワラント		1801	大成建設	プット	650 円	2017/06/14	38	0.050000
eワラント		1801	大成建設	プット	700 円	2017/05/10	36	0.050000
eワラント		1801	大成建設	プット	750 円	2017/03/08	35	0.050000
eワラント		1801	大成建設	プット	850 円	2017/05/10	37	0.050000
eワラント		1802	大林組	コール	950 円	2016/12/14	12	0.050000
eワラント		1802	大林組	コール	1,000 円	2017/07/12	18	0.050000
eワラント		1802	大林組	コール	1,100 円	2017/03/08	13	0.050000
eワラント		1802	大林組	コール	1,200 円	2017/06/14	16	0.050000
eワラント		1802	大林組	コール	1,300 円	2017/05/10	15	0.050000
eワラント		1802	大林組	コール	1,400 円	2017/06/14	17	0.050000
eワラント		1802	大林組	コール	1,500 円	2017/03/08	14	0.050000
eワラント		1802	大林組	プット	750 円	2017/07/12	16	0.050000
eワラント		1802	大林組	プット	850 円	2017/06/14	14	0.050000
eワラント		1802	大林組	プット	900 円	2017/03/08	12	0.050000
eワラント		1802	大林組	プット	950 円	2016/12/14	11	0.050000
eワラント		1802	大林組	プット	1,000 円	2017/06/14	15	0.050000
eワラント		1802	大林組	プット	1,100 円	2017/05/10	13	0.050000
eワラント		1815	鉄建建設	コール	250 円	2016/12/14	11	0.050000
eワラント		1815	鉄建建設	コール	270 円	2017/06/14	15	0.050000
eワラント		1815	鉄建建設	コール	300 円	2017/04/12	13	0.050000
eワラント		1815	鉄建建設	コール	350 円	2016/12/14	12	0.050000
eワラント		1815	鉄建建設	コール	360 円	2017/06/14	16	0.050000
eワラント		1815	鉄建建設	コール	400 円	2017/04/12	14	0.050000
eワラント		1815	鉄建建設	コール	440 円	2017/07/12	17	0.050000
eワラント		1878	大東建託	コール	15,000 円	2016/12/14	21	0.002000
eワラント		1878	大東建託	コール	18,000 円	2016/12/14	22	0.002000
eワラント		1878	大東建託	コール	20,000 円	2016/12/14	23	0.002000
eワラント		1878	大東建託	プット	13,000 円	2016/12/14	16	0.002000
eワラント		1878	大東建託	プット	14,000 円	2016/12/14	17	0.002000
eワラント		1878	大東建託	プット	16,000 円	2016/12/14	18	0.002000
eワラント		2121	ミクシィ	コール	3,700 円	2016/11/09	19	0.002000
eワラント		2121	ミクシィ	コール	4,000 円	2017/05/10	24	0.002000
eワラント		2121	ミクシィ	コール	4,700 円	2017/02/08	21	0.002000
eワラント		2121	ミクシィ	コール	4,800 円	2017/05/10	25	0.002000
eワラント		2121	ミクシィ	コール	5,200 円	2017/03/08	23	0.002000
eワラント		2121	ミクシィ	コール	5,500 円	2016/11/09	20	0.002000
eワラント		2121	ミクシィ	コール	6,700 円	2017/02/08	22	0.002000
eワラント		2269	明治ホールディングス	コール	9,500 円	2016/11/09	4	0.002000
eワラント		2269	明治ホールディングス	コール	9,500 円	2017/06/14	9	0.002000
eワラント		2269	明治ホールディングス	コール	10,000 円	2017/03/08	6	0.002000
eワラント		2269	明治ホールディングス	コール	11,500 円	2017/03/08	7	0.002000
eワラント		2269	明治ホールディングス	コール	12,000 円	2016/11/09	5	0.002000
eワラント		2269	明治ホールディングス	コール	12,500 円	2017/06/14	10	0.002000
eワラント		2269	明治ホールディングス	コール	13,000 円	2017/04/12	8	0.002000
eワラント		2269	明治ホールディングス	プット	7,500 円	2016/11/09	3	0.002000
eワラント		2269	明治ホールディングス	プット	8,000 円	2017/03/08	5	0.002000
eワラント		2269	明治ホールディングス	プット	8,500 円	2017/06/14	8	0.002000
eワラント		2269	明治ホールディングス	プット	9,000 円	2017/03/08	6	0.002000
eワラント		2269	明治ホールディングス	プット	10,000 円	2016/11/09	4	0.002000
eワラント		2269	明治ホールディングス	プット	10,000 円	2017/04/12	7	0.002000
eワラント		2331	綜合警備保障	コール	5,000 円	2017/02/08	1	0.005000
eワラント		2331	綜合警備保障	コール	6,000 円	2017/02/08	2	0.005000
eワラント		2331	綜合警備保障	コール	7,000 円	2017/02/08	3	0.005000
eワラント		2331	綜合警備保障	プット	4,500 円	2017/02/08	1	0.005000
eワラント		2331	綜合警備保障	プット	5,500 円	2017/02/08	2	0.005000
eワラント		2371	カカクコム	コール	1,900 円	2016/12/14	38	0.020000
eワラント		2371	カカクコム	コール	2,000 円	2017/05/10	42	0.020000
eワラント	NEW	2371	カカクコム	コール	2,100 円	2017/02/08	43	0.020000
eワラント		2371	カカクコム	コール	2,200 円	2017/03/08	40	0.020000
eワラント		2371	カカクコム	コール	2,400 円	2016/12/14	39	0.020000
eワラント		2371	カカクコム	コール	2,600 円	2017/03/08	41	0.020000
eワラント		2371	カカクコム	プット	1,600 円	2016/12/14	24	0.020000
eワラント		2371	カカクコム	プット	1,700 円	2017/05/10	26	0.020000
eワラント	NEW	2371	カカクコム	プット	1,800 円	2017/02/08	27	0.020000
eワラント		2371	カカクコム	プット	1,900 円	2017/03/08	25	0.020000
eワラント		2432	ディー・エヌ・エー	コール	2,500 円	2017/01/11	71	0.010000
eワラント		2432	ディー・エヌ・エー	コール	2,900 円	2017/04/12	73	0.010000

最新の銘柄情報は、eワラントウェブサイト(www.ewarrant.co.jp)でご確認下さい。

商品分類	NEW	原資産コード	対象原資産	タイプ	権利行使価格	満期日	回号	1ワラント当たり原資産数
eワラント		2432	ディー・エヌ・エー	コール	3,100 円	2017/01/11	72	0.010000
eワラント		2432	ディー・エヌ・エー	コール	3,600 円	2017/04/12	74	0.010000
eワラント	NEW	2432	ディー・エヌ・エー	コール	3,800 円	2017/03/08	75	0.010000
eワラント	NEW	2432	ディー・エヌ・エー	コール	4,400 円	2017/03/08	76	0.010000
eワラント		2503	キリンホールディングス	コール	1,900 円	2017/02/08	22	0.020000
eワラント		2503	キリンホールディングス	コール	2,200 円	2017/02/08	23	0.020000
eワラント		2503	キリンホールディングス	プット	1,500 円	2017/02/08	16	0.020000
eワラント		2503	キリンホールディングス	プット	1,800 円	2017/02/08	17	0.020000
eワラント		2768	双日	コール	200 円	2016/11/09	58	0.100000
eワラント		2768	双日	コール	300 円	2016/11/09	59	0.100000
eワラント		2768	双日	プット	150 円	2016/11/09	27	0.100000
eワラント		2768	双日	プット	200 円	2016/11/09	28	0.100000
eワラント		2914	JT	コール	4,500 円	2017/02/08	117	0.010000
eワラント		2914	JT	コール	4,700 円	2017/03/08	118	0.010000
eワラント		2914	JT	コール	4,900 円	2016/12/14	116	0.010000
eワラント		2914	JT	プット	3,800 円	2017/03/08	102	0.010000
eワラント		2914	JT	プット	4,000 円	2016/12/14	100	0.010000
eワラント		2914	JT	プット	4,300 円	2017/02/08	101	0.010000
eワラント		3382	セブン＆アイ・ホールディングス	コール	4,200 円	2017/04/12	95	0.005000
eワラント		3382	セブン＆アイ・ホールディングス	コール	4,400 円	2017/02/08	90	0.005000
eワラント		3382	セブン＆アイ・ホールディングス	コール	4,700 円	2017/05/10	93	0.005000
eワラント		3382	セブン＆アイ・ホールディングス	コール	5,300 円	2017/03/08	92	0.005000
eワラント		3382	セブン＆アイ・ホールディングス	コール	5,600 円	2017/02/08	91	0.005000
eワラント		3382	セブン＆アイ・ホールディングス	コール	5,800 円	2017/05/10	94	0.005000
eワラント		3382	セブン＆アイ・ホールディングス	コール	6,000 円	2016/12/14	89	0.005000
eワラント		3382	セブン＆アイ・ホールディングス	プット	3,500 円	2017/04/12	77	0.005000
eワラント		3382	セブン＆アイ・ホールディングス	プット	3,800 円	2017/02/08	73	0.005000
eワラント		3382	セブン＆アイ・ホールディングス	プット	4,100 円	2017/03/08	75	0.005000
eワラント		3382	セブン＆アイ・ホールディングス	プット	4,300 円	2017/05/10	76	0.005000
eワラント		3382	セブン＆アイ・ホールディングス	プット	4,600 円	2017/02/08	74	0.005000
eワラント		3382	セブン＆アイ・ホールディングス	プット	5,000 円	2016/12/14	72	0.005000
eワラント		3402	東レ	コール	900 円	2016/12/14	104	0.050000
eワラント		3402	東レ	コール	950 円	2017/03/08	106	0.050000
eワラント		3402	東レ	コール	1,050 円	2017/05/10	108	0.050000
eワラント		3402	東レ	コール	1,100 円	2017/03/08	107	0.050000
eワラント		3402	東レ	コール	1,150 円	2016/12/14	105	0.050000
eワラント		3402	東レ	コール	1,200 円	2017/05/10	109	0.050000
eワラント		3402	東レ	プット	750 円	2017/03/08	87	0.050000
eワラント		3402	東レ	プット	850 円	2016/12/14	86	0.050000
eワラント		3402	東レ	プット	900 円	2017/05/10	89	0.050000
eワラント		3402	東レ	プット	950 円	2017/03/08	88	0.050000
eワラント		3436	SUMCO	コール	650 円	2017/04/12	118	0.050000
eワラント		3436	SUMCO	コール	700 円	2016/12/14	114	0.010000
eワラント		3436	SUMCO	コール	800 円	2017/06/14	120	0.050000
eワラント		3436	SUMCO	コール	900 円	2017/02/08	116	0.050000
eワラント		3436	SUMCO	コール	950 円	2017/06/14	121	0.050000
eワラント		3436	SUMCO	コール	1,000 円	2017/04/12	119	0.050000
eワラント		3436	SUMCO	コール	1,050 円	2016/12/14	115	0.010000
eワラント	NEW	3436	SUMCO	コール	1,100 円	2017/03/08	123	0.050000
eワラント		3436	SUMCO	コール	1,200 円	2017/06/14	122	0.050000
eワラント		3436	SUMCO	コール	1,250 円	2017/02/08	117	0.050000
eワラント		3938	LINE	コール	4,000 円	2017/05/10	1	0.005000
eワラント		3938	LINE	コール	5,000 円	2017/05/10	2	0.005000
eワラント	NEW	3938	LINE	コール	5,500 円	2017/03/08	5	0.005000
eワラント		3938	LINE	コール	6,000 円	2017/05/10	3	0.005000
eワラント		3938	LINE	コール	7,000 円	2017/05/10	4	0.005000
eワラント		3938	LINE	プット	2,800 円	2017/05/10	1	0.005000
eワラント		3938	LINE	プット	3,500 円	2017/05/10	2	0.005000
eワラント		3938	LINE	プット	4,500 円	2017/05/10	3	0.005000
eワラント	NEW	3938	LINE	プット	4,800 円	2017/03/08	4	0.005000
eワラント		4063	信越化学工業	コール	6,500 円	2017/02/08	100	0.005000
eワラント		4063	信越化学工業	コール	7,000 円	2017/02/08	101	0.005000
eワラント		4063	信越化学工業	コール	7,500 円	2017/04/12	102	0.005000
eワラント		4063	信越化学工業	コール	8,500 円	2017/04/12	103	0.005000
eワラント		4063	信越化学工業	プット	5,000 円	2017/02/08	82	0.005000
eワラント		4063	信越化学工業	プット	5,500 円	2017/02/08	83	0.005000
eワラント		4063	信越化学工業	プット	6,000 円	2017/04/12	84	0.005000
eワラント		4063	信越化学工業	プット	7,000 円	2017/04/12	85	0.005000
eワラント		4321	ケネディクス	コール	400 円	2017/02/08	31	0.050000
eワラント		4321	ケネディクス	コール	450 円	2016/12/14	28	0.050000
eワラント		4321	ケネディクス	コール	500 円	2017/02/08	32	0.050000
eワラント		4321	ケネディクス	コール	600 円	2016/12/14	29	0.050000
eワラント		4321	ケネディクス	コール	700 円	2016/12/14	30	0.050000
eワラント		4502	武田薬品工業	コール	4,400 円	2017/06/14	151	0.010000
eワラント		4502	武田薬品工業	コール	4,800 円	2017/04/12	149	0.010000
eワラント	NEW	4502	武田薬品工業	コール	5,200 円	2017/03/08	153	0.010000
eワラント		4502	武田薬品工業	コール	5,200 円	2017/06/14	152	0.010000
eワラント		4502	武田薬品工業	コール	5,500 円	2017/02/08	147	0.010000
eワラント		4502	武田薬品工業	コール	5,900 円	2017/04/12	150	0.010000
eワラント		4502	武田薬品工業	コール	6,500 円	2017/02/08	148	0.010000
eワラント		4502	武田薬品工業	プット	3,700 円	2017/06/14	122	0.010000
eワラント		4502	武田薬品工業	プット	4,000 円	2017/02/08	118	0.010000
eワラント		4502	武田薬品工業	プット	4,200 円	2017/04/12	120	0.010000
eワラント		4502	武田薬品工業	プット	4,400 円	2017/06/14	123	0.010000
eワラント	NEW	4502	武田薬品工業	プット	4,500 円	2017/03/08	124	0.010000
eワラント		4502	武田薬品工業	プット	4,800 円	2017/04/12	121	0.010000
eワラント		4502	武田薬品工業	プット	5,500 円	2017/02/08	119	0.010000
eワラント		4503	アステラス製薬	コール	1,500 円	2017/02/08	30	0.020000
eワラント	NEW	4503	アステラス製薬	コール	1,700 円	2017/04/12	32	0.020000
eワラント		4503	アステラス製薬	コール	1,800 円	2017/02/08	31	0.020000
eワラント		4503	アステラス製薬	コール	1,900 円	2016/11/09	29	0.020000
eワラント		4503	アステラス製薬	プット	1,300 円	2017/02/08	29	0.020000
eワラント	NEW	4503	アステラス製薬	プット	1,550 円	2017/04/12	30	0.020000
eワラント		4503	アステラス製薬	プット	1,600 円	2016/11/09	28	0.020000
eワラント		4507	塩野義製薬	コール	5,000 円	2016/12/14	5	0.005000
eワラント		4507	塩野義製薬	コール	5,500 円	2017/05/10	9	0.005000

商品分類	NEW	原資産コード	対象原資産	タイプ	権利行使価格	満期日	回号	1ワラント当たり原資産数
eワラント		4507	塩野義製薬	コール	6,000 円	2017/03/08	7	0.005000
eワラント		4507	塩野義製薬	コール	6,500 円	2017/05/10	10	0.005000
eワラント		4507	塩野義製薬	コール	7,000 円	2016/12/14	6	0.005000
eワラント		4507	塩野義製薬	コール	8,000 円	2017/03/08	8	0.005000
eワラント		4507	塩野義製薬	プット	4,000 円	2016/12/14	3	0.005000
eワラント		4507	塩野義製薬	プット	4,000 円	2017/05/10	7	0.005000
eワラント		4507	塩野義製薬	プット	4,500 円	2017/03/08	5	0.005000
eワラント		4507	塩野義製薬	プット	5,000 円	2016/12/14	4	0.005000
eワラント		4507	塩野義製薬	プット	5,500 円	2017/05/10	8	0.005000
eワラント		4507	塩野義製薬	プット	6,000 円	2017/03/08	6	0.005000
eワラント		4528	小野薬品工業	コール	2,800 円	2017/07/12	15	0.010000
eワラント	NEW	4528	小野薬品工業	コール	3,000 円	2017/03/08	18	0.010000
eワラント		4528	小野薬品工業	コール	3,400 円	2017/07/12	16	0.010000
eワラント	NEW	4528	小野薬品工業	コール	3,500 円	2017/03/08	19	0.010000
eワラント		4528	小野薬品工業	コール	3,600 円	2017/01/11	6	0.010000
eワラント		4528	小野薬品工業	コール	4,000 円	2017/07/12	17	0.010000
eワラント		4528	小野薬品工業	コール	4,100 円	2017/05/10	12	0.010000
eワラント		4528	小野薬品工業	コール	4,600 円	2017/01/11	7	0.010000
eワラント		4528	小野薬品工業	コール	4,900 円	2017/04/12	9	0.010000
eワラント		4528	小野薬品工業	コール	5,400 円	2017/05/10	13	0.010000
eワラント		4528	小野薬品工業	コール	5,600 円	2017/01/11	8	0.010000
eワラント		4528	小野薬品工業	コール	6,300 円	2017/04/12	10	0.010000
eワラント		4528	小野薬品工業	コール	6,900 円	2017/05/10	14	0.010000
eワラント		4528	小野薬品工業	コール	8,000 円	2017/04/12	11	0.010000
eワラント		4528	小野薬品工業	プット	2,000 円	2017/07/12	12	0.010000
eワラント	NEW	4528	小野薬品工業	プット	2,400 円	2017/03/08	15	0.010000
eワラント		4528	小野薬品工業	プット	2,400 円	2017/07/12	13	0.010000
eワラント		4528	小野薬品工業	プット	2,600 円	2017/01/11	5	0.010000
eワラント	NEW	4528	小野薬品工業	プット	3,000 円	2017/03/08	16	0.010000
eワラント		4528	小野薬品工業	プット	3,000 円	2017/07/12	14	0.010000
eワラント		4528	小野薬品工業	プット	3,200 円	2017/05/10	9	0.010000
eワラント		4528	小野薬品工業	プット	3,600 円	2017/04/12	7	0.010000
eワラント		4528	小野薬品工業	プット	4,100 円	2017/05/10	10	0.010000
eワラント		4528	小野薬品工業	プット	4,200 円	2017/01/11	6	0.010000
eワラント		4528	小野薬品工業	プット	4,600 円	2017/04/12	8	0.010000
eワラント		4528	小野薬品工業	プット	4,800 円	2017/05/10	11	0.010000
eワラント		4565	そーせいグループ	コール	12,000 円	2016/11/09	7	0.001000
eワラント		4565	そーせいグループ	コール	15,000 円	2017/07/12	21	0.001000
eワラント		4565	そーせいグループ	コール	17,000 円	2017/05/10	17	0.001000
eワラント		4565	そーせいグループ	コール	18,000 円	2017/01/11	10	0.001000
eワラント		4565	そーせいグループ	コール	19,000 円	2016/11/09	8	0.001000
eワラント	NEW	4565	そーせいグループ	コール	20,000 円	2017/02/08	25	0.001000
eワラント		4565	そーせいグループ	コール	20,000 円	2017/07/12	22	0.001000
eワラント		4565	そーせいグループ	コール	21,000 円	2017/05/10	18	0.001000
eワラント		4565	そーせいグループ	コール	23,000 円	2017/01/11	11	0.001000
eワラント		4565	そーせいグループ	コール	24,000 円	2017/03/08	13	0.001000
eワラント		4565	そーせいグループ	コール	25,000 円	2017/05/10	19	0.001000
eワラント		4565	そーせいグループ	コール	27,000 円	2016/11/09	9	0.001000
eワラント		4565	そーせいグループ	コール	27,000 円	2017/07/12	23	0.001000
eワラント		4565	そーせいグループ	コール	28,000 円	2017/03/08	14	0.001000
eワラント		4565	そーせいグループ	コール	30,000 円	2017/05/10	20	0.001000
eワラント		4565	そーせいグループ	コール	32,000 円	2017/07/12	24	0.001000
eワラント		4565	そーせいグループ	コール	33,000 円	2017/01/11	12	0.001000
eワラント		4565	そーせいグループ	コール	33,000 円	2017/03/08	15	0.001000
eワラント		4565	そーせいグループ	コール	38,000 円	2017/03/08	16	0.001000
eワラント		4587	ペプチドリーム	コール	4,500 円	2017/05/10	8	0.005000
eワラント	NEW	4587	ペプチドリーム	コール	5,500 円	2017/06/14	10	0.005000
eワラント		4587	ペプチドリーム	コール	6,500 円	2017/05/10	9	0.005000
eワラント		4587	ペプチドリーム	コール	7,000 円	2017/03/08	6	0.005000
eワラント	NEW	4587	ペプチドリーム	コール	7,500 円	2017/06/14	11	0.005000
eワラント		4587	ペプチドリーム	コール	8,000 円	2016/12/14	4	0.005000
eワラント		4587	ペプチドリーム	コール	9,000 円	2017/03/08	7	0.005000
eワラント		4587	ペプチドリーム	コール	10,500 円	2016/12/14	5	0.005000
eワラント		4661	オリエンタルランド	コール	7,000 円	2017/03/08	65	0.004000
eワラント		4661	オリエンタルランド	コール	7,500 円	2016/11/09	61	0.004000
eワラント		4661	オリエンタルランド	コール	8,500 円	2017/01/11	63	0.004000
eワラント		4661	オリエンタルランド	コール	9,000 円	2016/11/09	62	0.004000
eワラント		4661	オリエンタルランド	コール	10,500 円	2017/01/11	64	0.004000
eワラント		4661	オリエンタルランド	プット	5,500 円	2017/03/08	41	0.004000
eワラント		4661	オリエンタルランド	プット	6,500 円	2016/11/09	39	0.004000
eワラント		4661	オリエンタルランド	プット	7,000 円	2017/01/11	40	0.004000
eワラント		4667	アイサンテクノロジー	コール	4,200 円	2017/04/12	8	0.002000
eワラント		4667	アイサンテクノロジー	コール	5,000 円	2017/02/08	6	0.002000
eワラント	NEW	4667	アイサンテクノロジー	コール	5,500 円	2017/03/08	10	0.002000
eワラント		4667	アイサンテクノロジー	コール	6,100 円	2017/04/12	9	0.002000
eワラント		4667	アイサンテクノロジー	コール	6,500 円	2017/01/11	4	0.002000
eワラント		4667	アイサンテクノロジー	コール	7,500 円	2017/02/08	7	0.002000
eワラント		4667	アイサンテクノロジー	コール	8,500 円	2017/01/11	5	0.002000
eワラント		4751	サイバーエージェント	コール	2,500 円	2017/03/08	63	0.010000
eワラント		4751	サイバーエージェント	コール	3,000 円	2017/02/08	61	0.010000
eワラント	NEW	4751	サイバーエージェント	コール	3,100 円	2017/05/10	66	0.010000
eワラント		4751	サイバーエージェント	コール	3,500 円	2017/03/08	64	0.010000
eワラント	NEW	4751	サイバーエージェント	コール	3,600 円	2017/05/10	67	0.010000
eワラント		4751	サイバーエージェント	コール	3,750 円	2017/02/08	62	0.010000
eワラント		4751	サイバーエージェント	コール	4,250 円	2017/03/08	65	0.010000
eワラント		4755	楽天	コール	1,100 円	2016/12/14	196	0.020000
eワラント		4755	楽天	コール	1,200 円	2017/02/08	198	0.020000
eワラント		4755	楽天	コール	1,300 円	2017/04/12	199	0.020000
eワラント		4755	楽天	コール	1,400 円	2016/12/14	197	0.020000
eワラント	NEW	4755	楽天	コール	1,500 円	2017/03/08	202	0.020000
eワラント		4755	楽天	コール	1,500 円	2017/06/14	200	0.020000
eワラント		4755	楽天	コール	1,700 円	2017/06/14	201	0.020000
eワラント		4755	楽天	プット	900 円	2016/12/14	94	0.020000
eワラント		4755	楽天	プット	1,000 円	2017/04/12	96	0.020000
eワラント		4755	楽天	プット	1,100 円	2017/02/08	95	0.020000
eワラント	NEW	4755	楽天	プット	1,200 円	2017/03/08	98	0.020000

商品分類	NEW	原資産コード	対象原資産	タイプ	権利行使価格	満期日	回号	1ワラント当たり原資産数
eワラント		4755	楽天	プット	1,300 円	2017/06/14	97	0.020000
eワラント	NEW	4755	楽天	プット	1,400 円	2017/03/08	99	0.020000
eワラント		4819	デジタルガレージ	コール	1,600 円	2016/12/14	21	0.010000
eワラント		4819	デジタルガレージ	コール	1,800 円	2017/05/10	28	0.010000
eワラント	NEW	4819	デジタルガレージ	コール	2,000 円	2017/03/08	30	0.010000
eワラント		4819	デジタルガレージ	コール	2,100 円	2017/05/10	29	0.010000
eワラント		4819	デジタルガレージ	コール	2,200 円	2016/12/14	22	0.010000
eワラント		4819	デジタルガレージ	コール	2,300 円	2017/04/12	26	0.010000
eワラント		4819	デジタルガレージ	コール	2,400 円	2017/02/08	24	0.010000
eワラント		4819	デジタルガレージ	コール	2,500 円	2016/12/14	23	0.010000
eワラント		4819	デジタルガレージ	コール	2,850 円	2017/04/12	27	0.010000
eワラント		4819	デジタルガレージ	コール	2,900 円	2017/02/08	25	0.010000
eワラント		4901	富士フイルムホールディングス	コール	3,700 円	2017/05/10	55	0.005000
eワラント		4901	富士フイルムホールディングス	コール	4,100 円	2017/03/08	54	0.005000
eワラント		4901	富士フイルムホールディングス	コール	4,500 円	2016/11/09	50	0.005000
eワラント		4901	富士フイルムホールディングス	コール	4,800 円	2016/12/14	52	0.005000
eワラント		4901	富士フイルムホールディングス	コール	5,100 円	2017/02/08	53	0.005000
eワラント		4901	富士フイルムホールディングス	コール	5,400 円	2016/11/09	51	0.005000
eワラント		4901	富士フイルムホールディングス	プット	3,200 円	2017/03/08	37	0.005000
eワラント		4901	富士フイルムホールディングス	プット	3,500 円	2016/12/14	35	0.005000
eワラント		4901	富士フイルムホールディングス	プット	3,600 円	2017/05/10	38	0.005000
eワラント		4901	富士フイルムホールディングス	プット	4,300 円	2017/02/08	36	0.005000
eワラント		4901	富士フイルムホールディングス	プット	4,500 円	2016/11/09	34	0.005000
eワラント		5020	JXホールディングス	コール	380 円	2017/03/08	30	0.050000
eワラント	NEW	5020	JXホールディングス	コール	410 円	2017/04/12	32	0.050000
eワラント		5020	JXホールディングス	コール	440 円	2017/03/08	31	0.050000
eワラント		5020	JXホールディングス	コール	500 円	2017/02/08	29	0.050000
eワラント		5020	JXホールディングス	コール	550 円	2016/11/09	28	0.050000
eワラント		5020	JXホールディングス	プット	320 円	2017/03/08	24	0.050000
eワラント		5020	JXホールディングス	プット	350 円	2016/11/09	22	0.050000
eワラント		5020	JXホールディングス	プット	400 円	2017/02/08	23	0.050000
eワラント	NEW	5020	JXホールディングス	プット	410 円	2017/04/12	25	0.050000
eワラント		5108	ブリヂストン	コール	4,200 円	2016/12/14	58	0.010000
eワラント		5108	ブリヂストン	プット	3,700 円	2016/12/14	40	0.010000
eワラント		5401	新日鐵住金	コール	2,000 円	2017/04/12	160	0.020000
eワラント		5401	新日鐵住金	コール	2,200 円	2017/03/08	158	0.020000
eワラント		5401	新日鐵住金	コール	2,300 円	2016/11/09	156	0.020000
eワラント		5401	新日鐵住金	コール	2,400 円	2017/05/10	161	0.020000
eワラント		5401	新日鐵住金	コール	2,500 円	2016/12/14	157	0.020000
eワラント		5401	新日鐵住金	コール	2,900 円	2017/03/08	159	0.020000
eワラント		5401	新日鐵住金	プット	1,500 円	2016/11/09	138	0.020000
eワラント		5401	新日鐵住金	プット	1,700 円	2017/04/12	142	0.020000
eワラント		5401	新日鐵住金	プット	1,900 円	2017/03/08	140	0.020000
eワラント		5401	新日鐵住金	プット	2,000 円	2016/12/14	139	0.020000
eワラント		5401	新日鐵住金	プット	2,200 円	2017/03/08	141	0.020000
eワラント		5713	住友金属鉱山	コール	1,100 円	2016/12/14	176	0.020000
eワラント		5713	住友金属鉱山	コール	1,150 円	2017/06/14	181	0.020000
eワラント		5713	住友金属鉱山	コール	1,300 円	2017/03/08	178	0.020000
eワラント		5713	住友金属鉱山	コール	1,400 円	2017/05/10	180	0.020000
eワラント		5713	住友金属鉱山	コール	1,500 円	2017/06/14	182	0.020000
eワラント		5713	住友金属鉱山	コール	1,600 円	2016/12/14	177	0.020000
eワラント		5713	住友金属鉱山	コール	1,700 円	2017/03/08	179	0.020000
eワラント		5713	住友金属鉱山	コール	1,800 円	2017/07/12	183	0.020000
eワラント		5713	住友金属鉱山	プット	800 円	2017/03/08	152	0.020000
eワラント		5713	住友金属鉱山	プット	900 円	2016/12/14	150	0.020000
eワラント		5713	住友金属鉱山	プット	900 円	2017/06/14	155	0.020000
eワラント		5713	住友金属鉱山	プット	1,000 円	2017/05/10	154	0.020000
eワラント		5713	住友金属鉱山	プット	1,100 円	2017/03/08	153	0.020000
eワラント		5713	住友金属鉱山	プット	1,200 円	2016/12/14	151	0.020000
eワラント		5713	住友金属鉱山	プット	1,300 円	2017/07/12	156	0.020000
eワラント		6301	コマツ	コール	1,700 円	2016/11/09	120	0.020000
eワラント		6301	コマツ	コール	1,800 円	2017/02/08	123	0.020000
eワラント		6301	コマツ	コール	2,000 円	2016/11/09	121	0.020000
eワラント		6301	コマツ	コール	2,200 円	2017/02/08	124	0.020000
eワラント		6301	コマツ	コール	2,400 円	2016/11/09	122	0.020000
eワラント		6301	コマツ	コール	2,500 円	2017/05/10	126	0.020000
eワラント		6301	コマツ	コール	2,700 円	2017/02/08	125	0.020000
eワラント		6301	コマツ	コール	2,900 円	2017/05/10	127	0.020000
eワラント		6301	コマツ	プット	1,400 円	2016/11/09	103	0.020000
eワラント		6301	コマツ	プット	1,600 円	2017/02/08	105	0.020000
eワラント		6301	コマツ	プット	1,800 円	2016/11/09	104	0.020000
eワラント		6301	コマツ	プット	1,800 円	2017/05/10	107	0.020000
eワラント		6301	コマツ	プット	2,000 円	2017/02/08	106	0.020000
eワラント		6301	コマツ	プット	2,200 円	2017/05/10	108	0.020000
eワラント	NEW	6326	クボタ	コール	1,500 円	2017/05/10	5	0.020000
eワラント	NEW	6326	クボタ	コール	1,800 円	2017/05/10	6	0.020000
eワラント	NEW	6326	クボタ	プット	1,300 円	2017/05/10	4	0.020000
eワラント	NEW	6326	クボタ	プット	1,500 円	2017/05/10	5	0.020000
eワラント		6367	ダイキン工業	コール	7,500 円	2016/12/14	70	0.005000
eワラント		6367	ダイキン工業	コール	8,000 円	2017/03/08	72	0.005000
eワラント		6367	ダイキン工業	コール	9,000 円	2016/12/14	71	0.005000
eワラント		6367	ダイキン工業	コール	9,500 円	2017/03/08	73	0.005000
eワラント		6367	ダイキン工業	コール	10,500 円	2017/03/08	74	0.005000
eワラント		6367	ダイキン工業	プット	6,500 円	2017/03/08	59	0.005000
eワラント		6367	ダイキン工業	プット	7,000 円	2016/12/14	58	0.005000
eワラント		6367	ダイキン工業	プット	7,500 円	2017/03/08	60	0.005000
eワラント		6479	ミネベア	コール	650 円	2017/05/10	18	0.020000
eワラント		6479	ミネベア	コール	800 円	2016/12/14	16	0.020000
eワラント		6479	ミネベア	コール	900 円	2017/05/10	19	0.020000
eワラント		6479	ミネベア	コール	1,000 円	2017/03/08	17	0.020000
eワラント		6479	ミネベア	コール	1,100 円	2016/11/09	15	0.020000
eワラント	NEW	6479	ミネベア	コール	1,100 円	2017/02/08	21	0.020000
eワラント		6479	ミネベア	コール	1,200 円	2017/04/12	20	0.020000
eワラント		6479	ミネベア	プット	400 円	2017/05/10	15	0.020000
eワラント		6479	ミネベア	プット	500 円	2017/05/10	16	0.020000
eワラント		6479	ミネベア	プット	600 円	2016/11/09	13	0.020000

商品分類	NEW	原資産コード	対象原資産	タイプ	権利行使価格	満期日	回号	1ワラント当たり原資産数
eワラント		6479	ミネベア	プット	650 円	2017/04/12	17	0.020000
eワラント		6479	ミネベア	プット	800 円	2016/12/14	14	0.020000
eワラント		6479	ミネベア	プット	800 円	2017/04/12	18	0.020000
eワラント	NEW	6479	ミネベア	プット	1,000 円	2017/02/08	19	0.020000
eワラント		6501	日立製作所	コール	420 円	2017/05/10	160	0.050000
eワラント		6501	日立製作所	コール	480 円	2017/07/12	162	0.050000
eワラント		6501	日立製作所	コール	500 円	2017/02/08	158	0.050000
eワラント		6501	日立製作所	コール	530 円	2017/05/10	161	0.050000
eワラント		6501	日立製作所	コール	550 円	2016/11/09	157	0.050000
eワラント		6501	日立製作所	コール	600 円	2017/02/08	159	0.050000
eワラント		6501	日立製作所	コール	610 円	2017/07/12	163	0.050000
eワラント		6501	日立製作所	プット	300 円	2017/05/10	139	0.050000
eワラント		6501	日立製作所	プット	380 円	2017/05/10	140	0.050000
eワラント		6501	日立製作所	プット	400 円	2016/11/09	136	0.050000
eワラント		6501	日立製作所	プット	430 円	2017/07/12	141	0.050000
eワラント		6501	日立製作所	プット	450 円	2017/02/08	137	0.050000
eワラント		6501	日立製作所	プット	500 円	2017/02/08	138	0.050000
eワラント		6502	東芝	コール	170 円	2017/01/11	181	0.200000
eワラント		6502	東芝	コール	200 円	2016/11/09	178	0.100000
eワラント		6502	東芝	コール	230 円	2017/01/11	182	0.200000
eワラント		6502	東芝	コール	250 円	2017/03/08	184	0.200000
eワラント		6502	東芝	コール	280 円	2017/05/10	188	0.200000
eワラント		6502	東芝	コール	300 円	2016/11/09	179	0.100000
eワラント		6502	東芝	コール	300 円	2017/03/08	185	0.200000
eワラント		6502	東芝	コール	310 円	2017/06/14	190	0.200000
eワラント		6502	東芝	コール	330 円	2017/01/11	183	0.200000
eワラント		6502	東芝	コール	330 円	2017/05/10	189	0.200000
eワラント		6502	東芝	コール	350 円	2016/11/09	180	0.100000
eワラント		6502	東芝	コール	350 円	2017/04/12	187	0.200000
eワラント		6502	東芝	コール	400 円	2017/03/08	186	0.200000
eワラント	NEW	6502	東芝	コール	420 円	2017/02/08	192	0.200000
eワラント		6502	東芝	コール	420 円	2017/06/14	191	0.200000
eワラント		6502	東芝	プット	120 円	2017/01/11	148	0.200000
eワラント		6502	東芝	プット	150 円	2016/11/09	146	0.100000
eワラント		6502	東芝	プット	150 円	2017/03/08	150	0.200000
eワラント		6502	東芝	プット	170 円	2017/01/11	149	0.200000
eワラント		6502	東芝	プット	200 円	2016/11/09	147	0.100000
eワラント		6502	東芝	プット	200 円	2017/03/08	151	0.200000
eワラント		6502	東芝	プット	230 円	2017/05/10	153	0.200000
eワラント		6502	東芝	プット	250 円	2017/04/12	152	0.200000
eワラント		6502	東芝	プット	280 円	2017/05/10	154	0.200000
eワラント	NEW	6502	東芝	プット	290 円	2017/02/08	155	0.200000
eワラント	NEW	6502	東芝	プット	340 円	2017/02/08	156	0.200000
eワラント		6506	安川電機	コール	1,300 円	2017/03/08	22	0.020000
eワラント		6506	安川電機	コール	1,400 円	2017/06/14	24	0.020000
eワラント		6506	安川電機	コール	1,500 円	2017/03/08	23	0.020000
eワラント		6506	安川電機	コール	1,600 円	2017/01/11	21	0.020000
eワラント		6506	安川電機	コール	1,700 円	2017/06/14	25	0.020000
eワラント		6506	安川電機	プット	1,000 円	2017/03/08	20	0.020000
eワラント		6506	安川電機	プット	1,200 円	2017/06/14	21	0.020000
eワラント		6506	安川電機	プット	1,300 円	2017/01/11	19	0.020000
eワラント		6506	安川電機	プット	1,400 円	2017/06/14	22	0.020000
eワラント		6594	日本電産	コール	7,000 円	2017/01/11	87	0.004000
eワラント		6594	日本電産	コール	7,500 円	2016/11/09	85	0.004000
eワラント		6594	日本電産	コール	8,000 円	2017/04/12	90	0.004000
eワラント		6594	日本電産	コール	8,500 円	2017/01/11	88	0.004000
eワラント		6594	日本電産	コール	9,000 円	2017/04/12	91	0.004000
eワラント		6594	日本電産	コール	9,500 円	2016/11/09	86	0.004000
eワラント		6594	日本電産	コール	10,000 円	2017/06/14	93	0.004000
eワラント		6594	日本電産	コール	10,500 円	2017/01/11	89	0.004000
eワラント		6594	日本電産	コール	11,000 円	2017/04/12	92	0.004000
eワラント		6594	日本電産	コール	12,000 円	2017/07/12	94	0.004000
eワラント		6594	日本電産	プット	5,000 円	2017/01/11	61	0.004000
eワラント		6594	日本電産	プット	6,000 円	2016/11/09	60	0.004000
eワラント		6594	日本電産	プット	6,000 円	2017/06/14	66	0.004000
eワラント		6594	日本電産	プット	6,500 円	2017/04/12	64	0.004000
eワラント		6594	日本電産	プット	7,000 円	2017/01/11	62	0.004000
eワラント		6594	日本電産	プット	8,000 円	2017/01/11	63	0.004000
eワラント		6594	日本電産	プット	8,000 円	2017/04/12	65	0.004000
eワラント		6594	日本電産	プット	9,000 円	2017/07/12	67	0.004000
eワラント		6619	ダブル・スコープ	コール	1,600 円	2017/04/12	9	0.010000
eワラント		6619	ダブル・スコープ	コール	2,100 円	2017/02/08	6	0.010000
eワラント	NEW	6619	ダブル・スコープ	コール	2,200 円	2017/04/12	10	0.010000
eワラント		6619	ダブル・スコープ	コール	2,800 円	2017/02/08	7	0.010000
eワラント	NEW	6619	ダブル・スコープ	コール	3,000 円	2017/04/12	11	0.010000
eワラント		6619	ダブル・スコープ	コール	3,250 円	2016/12/14	4	0.010000
eワラント		6619	ダブル・スコープ	コール	3,400 円	2017/02/08	8	0.010000
eワラント		6619	ダブル・スコープ	コール	4,250 円	2016/12/14	5	0.010000
eワラント		6702	富士通	コール	360 円	2017/03/08	155	0.050000
eワラント		6702	富士通	コール	400 円	2016/12/14	153	0.050000
eワラント		6702	富士通	コール	460 円	2017/03/08	156	0.050000
eワラント		6702	富士通	コール	550 円	2016/12/14	154	0.050000
eワラント	NEW	6702	富士通	コール	650 円	2017/04/12	157	0.050000
eワラント		6702	富士通	プット	270 円	2017/03/08	133	0.050000
eワラント		6702	富士通	プット	300 円	2016/12/14	131	0.050000
eワラント		6702	富士通	プット	350 円	2017/03/08	134	0.050000
eワラント		6702	富士通	プット	450 円	2016/12/14	132	0.050000
eワラント	NEW	6702	富士通	プット	500 円	2017/04/12	135	0.050000
eワラント		6752	パナソニック	コール	850 円	2016/12/14	186	0.050000
eワラント		6752	パナソニック	コール	900 円	2017/03/08	188	0.050000
eワラント		6752	パナソニック	コール	950 円	2017/05/10	190	0.050000
eワラント		6752	パナソニック	コール	1,050 円	2017/07/12	192	0.050000
eワラント		6752	パナソニック	コール	1,100 円	2016/12/14	187	0.050000
eワラント		6752	パナソニック	コール	1,150 円	2017/05/10	191	0.050000
eワラント		6752	パナソニック	コール	1,200 円	2017/03/08	189	0.050000
eワラント		6752	パナソニック	コール	1,350 円	2017/07/12	193	0.050000

商品分類	NEW	原資産コード	対象原資産	タイプ	権利行使価格	満期日	回号	1ワラント当たり原資産数
eワラント		6752	パナソニック	プット	650 円	2016/12/14	159	0.050000
eワラント		6752	パナソニック	プット	700 円	2017/05/10	162	0.050000
eワラント		6752	パナソニック	プット	800 円	2016/12/14	160	0.050000
eワラント		6752	パナソニック	プット	850 円	2017/03/08	161	0.050000
eワラント		6752	パナソニック	プット	900 円	2017/05/10	163	0.050000
eワラント		6752	パナソニック	プット	1,000 円	2017/07/12	164	0.050000
eワラント		6758	ソニー	コール	2,400 円	2017/02/08	280	0.010000
eワラント		6758	ソニー	コール	2,700 円	2016/12/14	277	0.005000
eワラント		6758	ソニー	コール	2,900 円	2017/02/08	281	0.010000
eワラント		6758	ソニー	コール	3,100 円	2017/04/12	283	0.010000
eワラント		6758	ソニー	コール	3,200 円	2016/12/14	278	0.005000
eワラント		6758	ソニー	コール	3,300 円	2017/06/14	286	0.010000
eワラント		6758	ソニー	コール	3,500 円	2017/02/08	282	0.010000
eワラント	NEW	6758	ソニー	コール	3,700 円	2017/03/08	288	0.010000
eワラント		6758	ソニー	コール	3,800 円	2017/04/12	284	0.010000
eワラント		6758	ソニー	コール	3,900 円	2016/12/14	279	0.005000
eワラント		6758	ソニー	コール	4,000 円	2017/06/14	287	0.010000
eワラント		6758	ソニー	コール	4,300 円	2017/04/12	285	0.010000
eワラント		6758	ソニー	プット	1,600 円	2017/02/08	238	0.010000
eワラント		6758	ソニー	プット	1,900 円	2017/02/08	239	0.010000
eワラント		6758	ソニー	プット	2,100 円	2016/12/14	236	0.005000
eワラント		6758	ソニー	プット	2,200 円	2017/04/12	241	0.010000
eワラント		6758	ソニー	プット	2,400 円	2017/02/08	240	0.010000
eワラント		6758	ソニー	プット	2,500 円	2017/06/14	243	0.010000
eワラント		6758	ソニー	プット	2,700 円	2016/12/14	237	0.005000
eワラント		6758	ソニー	プット	2,900 円	2017/06/14	244	0.010000
eワラント	NEW	6758	ソニー	プット	3,000 円	2017/03/08	245	0.010000
eワラント		6758	ソニー	プット	3,100 円	2017/04/12	242	0.010000
eワラント	NEW	6758	ソニー	プット	3,400 円	2017/03/08	246	0.010000
eワラント		6762	TDK	コール	5,500 円	2017/01/11	116	0.005000
eワラント		6762	TDK	コール	6,000 円	2017/06/14	121	0.005000
eワラント		6762	TDK	コール	6,500 円	2017/04/12	118	0.005000
eワラント		6762	TDK	コール	7,500 円	2017/05/10	120	0.005000
eワラント		6762	TDK	コール	8,000 円	2017/01/11	117	0.005000
eワラント		6762	TDK	コール	8,500 円	2017/07/12	122	0.005000
eワラント		6762	TDK	コール	9,000 円	2017/04/12	119	0.005000
eワラント		6762	TDK	コール	10,500 円	2016/11/09	113	0.005000
eワラント		6762	TDK	コール	12,000 円	2016/11/09	114	0.005000
eワラント		6762	TDK	プット	4,000 円	2017/06/14	94	0.005000
eワラント		6762	TDK	プット	4,500 円	2017/01/11	92	0.005000
eワラント		6762	TDK	プット	5,500 円	2017/04/12	93	0.005000
eワラント		6762	TDK	プット	6,500 円	2017/07/12	95	0.005000
eワラント		6762	TDK	プット	7,000 円	2016/11/09	89	0.005000
eワラント		6762	TDK	プット	8,500 円	2016/11/09	90	0.005000
eワラント		6770	アルプス電気	コール	1,700 円	2016/12/14	10	0.010000
eワラント		6770	アルプス電気	コール	2,000 円	2017/03/08	13	0.010000
eワラント		6770	アルプス電気	コール	2,200 円	2016/12/14	11	0.010000
eワラント		6770	アルプス電気	コール	2,300 円	2017/06/14	16	0.010000
eワラント		6770	アルプス電気	コール	2,450 円	2017/04/12	15	0.010000
eワラント	NEW	6770	アルプス電気	コール	2,500 円	2017/02/08	18	0.010000
eワラント		6770	アルプス電気	コール	2,900 円	2017/03/08	14	0.010000
eワラント		6770	アルプス電気	コール	3,100 円	2016/12/14	12	0.010000
eワラント		6770	アルプス電気	コール	3,300 円	2017/06/14	17	0.010000
eワラント		6770	アルプス電気	プット	1,200 円	2016/12/14	8	0.010000
eワラント		6770	アルプス電気	プット	1,400 円	2017/03/08	10	0.010000
eワラント		6770	アルプス電気	プット	1,500 円	2017/04/12	12	0.010000
eワラント		6770	アルプス電気	プット	1,600 円	2016/12/14	9	0.010000
eワラント		6770	アルプス電気	プット	1,700 円	2017/05/10	13	0.010000
eワラント		6770	アルプス電気	プット	1,900 円	2017/03/08	11	0.010000
eワラント		6770	アルプス電気	プット	1,900 円	2017/05/10	14	0.010000
eワラント	NEW	6770	アルプス電気	プット	2,400 円	2017/02/08	15	0.010000
eワラント	NEW	6773	パイオニア	コール	250 円	2017/03/08	19	0.100000
eワラント		6773	パイオニア	コール	300 円	2017/01/11	16	0.100000
eワラント		6773	パイオニア	コール	400 円	2017/01/11	17	0.100000
eワラント		6773	パイオニア	コール	500 円	2017/01/11	18	0.100000
eワラント		6773	パイオニア	プット	200 円	2017/01/11	16	0.100000
eワラント	NEW	6773	パイオニア	プット	220 円	2017/03/08	18	0.100000
eワラント		6773	パイオニア	プット	250 円	2017/01/11	17	0.100000
eワラント	NEW	6856	堀場製作所	コール	4,800 円	2017/05/10	1	0.005000
eワラント	NEW	6856	堀場製作所	コール	5,500 円	2017/05/10	2	0.005000
eワラント	NEW	6856	堀場製作所	プット	4,400 円	2017/05/10	1	0.005000
eワラント	NEW	6856	堀場製作所	プット	5,000 円	2017/05/10	2	0.005000
eワラント		6861	キーエンス	コール	56,000 円	2016/12/14	21	0.000500
eワラント		6861	キーエンス	コール	64,000 円	2017/03/08	23	0.000500
eワラント		6861	キーエンス	コール	70,000 円	2016/11/09	19	0.000500
eワラント		6861	キーエンス	コール	72,000 円	2017/03/08	24	0.000500
eワラント		6861	キーエンス	コール	74,000 円	2017/06/14	26	0.000500
eワラント		6861	キーエンス	コール	76,000 円	2016/12/14	22	0.000500
eワラント		6861	キーエンス	コール	80,000 円	2017/03/08	25	0.000500
eワラント		6861	キーエンス	コール	86,000 円	2016/11/09	20	0.000500
eワラント		6861	キーエンス	コール	86,000 円	2017/06/14	27	0.000500
eワラント		6861	キーエンス	プット	44,000 円	2016/12/14	16	0.000500
eワラント		6861	キーエンス	プット	52,000 円	2016/12/14	17	0.000500
eワラント		6861	キーエンス	プット	54,000 円	2017/03/08	18	0.000500
eワラント		6861	キーエンス	プット	60,000 円	2017/03/08	19	0.000500
eワラント		6861	キーエンス	プット	62,000 円	2016/11/09	15	0.000500
eワラント		6861	キーエンス	プット	62,000 円	2017/06/14	21	0.000500
eワラント		6861	キーエンス	プット	68,000 円	2017/03/08	20	0.000500
eワラント		6861	キーエンス	プット	74,000 円	2017/06/14	22	0.000500
eワラント		6954	ファナック	コール	15,000 円	2017/02/08	143	0.001000
eワラント		6954	ファナック	コール	16,000 円	2017/04/12	145	0.001000
eワラント		6954	ファナック	コール	18,000 円	2017/06/14	147	0.001000
eワラント		6954	ファナック	コール	19,000 円	2016/12/14	141	0.001000
eワラント		6954	ファナック	コール	20,000 円	2017/04/12	146	0.001000
eワラント		6954	ファナック	コール	21,000 円	2017/02/08	144	0.001000
eワラント		6954	ファナック	コール	22,000 円	2016/11/09	138	0.001000

商品分類	NEW	原資産コード	対象原資産	タイプ	権利行使価格	満期日	回号	1ワラント当たり原資産数
eワラント		6954	ファナック	コール	24,000 円	2016/12/14	142	0.001000
eワラント		6954	ファナック	コール	28,000 円	2016/11/09	139	0.001000
eワラント		6954	ファナック	コール	31,000 円	2016/11/09	140	0.001000
eワラント		6954	ファナック	プット	12,000 円	2017/04/12	125	0.001000
eワラント		6954	ファナック	プット	13,000 円	2017/06/14	127	0.001000
eワラント		6954	ファナック	プット	14,000 円	2017/02/08	123	0.001000
eワラント		6954	ファナック	プット	15,000 円	2017/04/12	126	0.001000
eワラント		6954	ファナック	プット	16,000 円	2016/11/09	120	0.001000
eワラント		6954	ファナック	プット	16,000 円	2017/02/08	124	0.001000
eワラント		6954	ファナック	プット	17,000 円	2016/12/14	122	0.001000
eワラント		6954	ファナック	プット	22,000 円	2016/11/09	121	0.001000
eワラント		6971	京セラ	コール	5,000 円	2017/04/12	122	0.005000
eワラント		6971	京セラ	コール	5,500 円	2017/01/11	120	0.005000
eワラント		6971	京セラ	コール	5,700 円	2017/04/12	123	0.005000
eワラント		6971	京セラ	コール	6,500 円	2017/01/11	121	0.005000
eワラント		6971	京セラ	プット	4,200 円	2017/04/12	118	0.005000
eワラント		6971	京セラ	プット	4,500 円	2017/01/11	116	0.005000
eワラント		6971	京セラ	プット	4,800 円	2017/04/12	119	0.005000
eワラント		6971	京セラ	プット	5,500 円	2017/01/11	117	0.005000
eワラント		6981	村田製作所	コール	11,000 円	2017/03/08	106	0.001000
eワラント		6981	村田製作所	コール	12,000 円	2017/01/11	104	0.001000
eワラント		6981	村田製作所	コール	12,000 円	2017/05/10	109	0.001000
eワラント		6981	村田製作所	コール	13,000 円	2017/07/12	111	0.001000
eワラント		6981	村田製作所	コール	14,000 円	2017/03/08	107	0.001000
eワラント		6981	村田製作所	コール	15,000 円	2016/12/14	103	0.001000
eワラント		6981	村田製作所	コール	15,000 円	2017/05/10	110	0.001000
eワラント		6981	村田製作所	コール	17,000 円	2017/07/12	112	0.001000
eワラント		6981	村田製作所	コール	18,000 円	2017/01/11	105	0.001000
eワラント		6981	村田製作所	コール	20,000 円	2017/03/08	108	0.001000
eワラント		6981	村田製作所	コール	24,000 円	2016/11/09	101	0.001000
eワラント		6981	村田製作所	コール	29,000 円	2016/11/09	102	0.001000
eワラント		6981	村田製作所	プット	7,000 円	2017/05/10	93	0.001000
eワラント		6981	村田製作所	プット	8,500 円	2017/05/10	94	0.001000
eワラント		6981	村田製作所	プット	9,000 円	2017/03/08	91	0.001000
eワラント		6981	村田製作所	プット	10,000 円	2017/01/11	89	0.001000
eワラント		6981	村田製作所	プット	11,000 円	2017/07/12	95	0.001000
eワラント		6981	村田製作所	プット	12,000 円	2016/12/14	88	0.001000
eワラント		6981	村田製作所	プット	13,000 円	2017/03/08	92	0.001000
eワラント		6981	村田製作所	プット	14,000 円	2017/01/11	90	0.001000
eワラント		6981	村田製作所	プット	18,000 円	2016/11/09	87	0.001000
eワラント		6988	日東電工	コール	5,500 円	2017/02/08	121	0.002000
eワラント		6988	日東電工	コール	6,500 円	2017/04/12	123	0.002000
eワラント		6988	日東電工	コール	7,000 円	2016/12/14	119	0.002000
eワラント		6988	日東電工	コール	7,500 円	2017/04/12	124	0.002000
eワラント		6988	日東電工	コール	8,000 円	2017/02/08	122	0.002000
eワラント		6988	日東電工	コール	8,500 円	2017/06/14	125	0.002000
eワラント		6988	日東電工	コール	9,500 円	2016/12/14	120	0.002000
eワラント		6988	日東電工	プット	4,500 円	2017/02/08	105	0.002000
eワラント		6988	日東電工	プット	5,000 円	2017/04/12	106	0.002000
eワラント		6988	日東電工	プット	5,500 円	2016/12/14	103	0.002000
eワラント		6988	日東電工	プット	6,000 円	2017/04/12	107	0.002000
eワラント		6988	日東電工	プット	6,500 円	2017/06/14	108	0.002000
eワラント		6988	日東電工	プット	7,000 円	2016/12/14	104	0.002000
eワラント		7011	三菱重工業	コール	430 円	2017/04/12	112	0.050000
eワラント		7011	三菱重工業	コール	450 円	2016/12/14	110	0.050000
eワラント		7011	三菱重工業	コール	480 円	2017/06/14	114	0.050000
eワラント		7011	三菱重工業	コール	510 円	2017/04/12	113	0.050000
eワラント		7011	三菱重工業	コール	550 円	2017/02/08	111	0.050000
eワラント		7011	三菱重工業	プット	300 円	2016/12/14	93	0.050000
eワラント		7011	三菱重工業	プット	330 円	2017/04/12	95	0.050000
eワラント		7011	三菱重工業	プット	380 円	2017/06/14	97	0.050000
eワラント		7011	三菱重工業	プット	400 円	2017/02/08	94	0.050000
eワラント		7011	三菱重工業	プット	420 円	2017/04/12	96	0.050000
eワラント		7181	かんぽ生命保険	コール	2,400 円	2016/12/14	5	0.010000
eワラント		7181	かんぽ生命保険	コール	2,900 円	2016/12/14	6	0.010000
eワラント		7182	ゆうちょ銀行	コール	1,500 円	2016/12/14	5	0.020000
eワラント		7201	日産自動車	コール	900 円	2017/06/14	217	0.020000
eワラント		7201	日産自動車	コール	1,000 円	2017/04/12	215	0.020000
eワラント	NEW	7201	日産自動車	コール	1,050 円	2017/02/08	219	0.020000
eワラント		7201	日産自動車	コール	1,100 円	2016/12/14	213	0.020000
eワラント		7201	日産自動車	コール	1,100 円	2017/06/14	218	0.020000
eワラント		7201	日産自動車	コール	1,150 円	2017/03/08	214	0.020000
eワラント		7201	日産自動車	コール	1,300 円	2017/04/12	216	0.020000
eワラント		7201	日産自動車	プット	700 円	2017/06/14	173	0.020000
eワラント		7201	日産自動車	プット	750 円	2016/12/14	169	0.020000
eワラント		7201	日産自動車	プット	800 円	2017/04/12	171	0.020000
eワラント		7201	日産自動車	プット	850 円	2017/06/14	174	0.020000
eワラント		7201	日産自動車	プット	900 円	2017/03/08	170	0.020000
eワラント	NEW	7201	日産自動車	プット	1,000 円	2017/02/08	175	0.020000
eワラント		7201	日産自動車	プット	1,100 円	2017/04/12	172	0.020000
eワラント		7203	トヨタ自動車	コール	5,000 円	2017/06/14	253	0.005000
eワラント		7203	トヨタ自動車	コール	5,500 円	2017/01/11	249	0.005000
eワラント		7203	トヨタ自動車	コール	5,500 円	2017/08/09	255	0.005000
eワラント	NEW	7203	トヨタ自動車	コール	6,000 円	2017/01/11	257	0.005000
eワラント		7203	トヨタ自動車	コール	6,000 円	2017/04/12	251	0.005000
eワラント		7203	トヨタ自動車	コール	6,500 円	2016/11/09	246	0.005000
eワラント	NEW	7203	トヨタ自動車	コール	6,500 円	2017/02/08	258	0.005000
eワラント		7203	トヨタ自動車	コール	6,500 円	2017/06/14	254	0.005000
eワラント		7203	トヨタ自動車	コール	7,000 円	2017/04/12	252	0.005000
eワラント		7203	トヨタ自動車	コール	7,500 円	2017/01/11	250	0.005000
eワラント		7203	トヨタ自動車	コール	7,500 円	2017/08/09	256	0.005000
eワラント		7203	トヨタ自動車	コール	8,000 円	2016/11/09	247	0.005000
eワラント		7203	トヨタ自動車	コール	9,000 円	2016/11/09	248	0.005000
eワラント		7203	トヨタ自動車	プット	4,000 円	2017/06/14	201	0.005000
eワラント		7203	トヨタ自動車	プット	4,500 円	2017/01/11	198	0.005000
eワラント		7203	トヨタ自動車	プット	4,500 円	2017/08/09	203	0.005000

商品分類	NEW	原資産コード	対象原資産	タイプ	権利行使価格	満期日	回号	1ワラント当たり原資産数
eワラント		7203	トヨタ自動車	プット	5,000 円	2016/11/09	195	0.005000
eワラント		7203	トヨタ自動車	プット	5,000 円	2017/06/14	202	0.005000
eワラント	NEW	7203	トヨタ自動車	プット	5,500 円	2017/02/08	205	0.005000
eワラント		7203	トヨタ自動車	プット	5,500 円	2017/04/12	200	0.005000
eワラント		7203	トヨタ自動車	プット	6,000 円	2016/11/09	196	0.005000
eワラント		7203	トヨタ自動車	プット	6,000 円	2017/08/09	204	0.005000
eワラント		7203	トヨタ自動車	プット	6,500 円	2017/01/11	199	0.005000
eワラント		7203	トヨタ自動車	プット	7,000 円	2016/11/09	197	0.005000
eワラント		7261	マツダ	コール	1,300 円	2017/04/12	54	0.010000
eワラント		7261	マツダ	コール	1,500 円	2016/12/14	48	0.010000
eワラント		7261	マツダ	コール	1,600 円	2017/05/10	56	0.010000
eワラント		7261	マツダ	コール	1,700 円	2017/02/08	51	0.010000
eワラント		7261	マツダ	コール	1,800 円	2017/04/12	55	0.010000
eワラント		7261	マツダ	コール	1,900 円	2016/12/14	49	0.010000
eワラント		7261	マツダ	コール	2,100 円	2017/03/08	53	0.010000
eワラント		7261	マツダ	コール	2,200 円	2017/05/10	57	0.010000
eワラント		7261	マツダ	コール	2,300 円	2016/12/14	50	0.010000
eワラント		7261	マツダ	コール	2,600 円	2017/02/08	52	0.010000
eワラント		7267	ホンダ	コール	2,800 円	2017/01/11	186	0.010000
eワラント		7267	ホンダ	コール	3,300 円	2017/02/08	188	0.010000
eワラント		7267	ホンダ	コール	3,500 円	2016/11/09	185	0.010000
eワラント		7267	ホンダ	コール	4,200 円	2017/01/11	187	0.010000
eワラント		7267	ホンダ	プット	2,400 円	2017/01/11	156	0.010000
eワラント		7267	ホンダ	プット	2,800 円	2017/01/11	157	0.010000
eワラント		7267	ホンダ	プット	3,000 円	2016/11/09	155	0.010000
eワラント		7267	ホンダ	プット	3,200 円	2017/02/08	158	0.010000
eワラント		7269	スズキ	コール	2,500 円	2016/11/09	5	0.010000
eワラント		7269	スズキ	コール	2,600 円	2017/05/10	10	0.010000
eワラント		7269	スズキ	コール	2,800 円	2017/02/08	8	0.010000
eワラント		7269	スズキ	コール	3,000 円	2017/05/10	11	0.010000
eワラント		7269	スズキ	コール	3,300 円	2017/02/08	9	0.010000
eワラント		7269	スズキ	コール	3,500 円	2016/11/09	6	0.010000
eワラント		7269	スズキ	コール	3,600 円	2017/05/10	12	0.010000
eワラント		7269	スズキ	コール	4,000 円	2016/11/09	7	0.010000
eワラント		7269	スズキ	プット	2,000 円	2016/11/09	3	0.010000
eワラント		7269	スズキ	プット	2,000 円	2017/05/10	8	0.010000
eワラント		7269	スズキ	プット	2,200 円	2017/02/08	6	0.010000
eワラント		7269	スズキ	プット	2,300 円	2017/05/10	9	0.010000
eワラント		7269	スズキ	プット	2,500 円	2016/11/09	4	0.010000
eワラント		7269	スズキ	プット	2,600 円	2017/05/10	10	0.010000
eワラント		7269	スズキ	プット	2,800 円	2017/02/08	7	0.010000
eワラント		7269	スズキ	プット	3,000 円	2016/11/09	5	0.010000
eワラント		7270	富士重工業	コール	3,200 円	2017/04/12	51	0.010000
eワラント		7270	富士重工業	コール	3,300 円	2017/01/11	48	0.010000
eワラント		7270	富士重工業	コール	3,500 円	2017/06/14	54	0.010000
eワラント		7270	富士重工業	コール	4,000 円	2017/01/11	49	0.010000
eワラント		7270	富士重工業	コール	4,000 円	2017/04/12	52	0.010000
eワラント		7270	富士重工業	コール	4,350 円	2017/07/12	56	0.010000
eワラント		7270	富士重工業	コール	4,400 円	2016/11/09	46	0.005000
eワラント		7270	富士重工業	コール	4,700 円	2017/06/14	55	0.010000
eワラント		7270	富士重工業	コール	4,800 円	2017/04/12	53	0.010000
eワラント		7270	富士重工業	コール	4,900 円	2017/01/11	50	0.010000
eワラント		7270	富士重工業	コール	5,000 円	2017/07/12	57	0.010000
eワラント		7270	富士重工業	コール	5,400 円	2016/11/09	47	0.005000
eワラント		7270	富士重工業	プット	2,300 円	2017/06/14	36	0.010000
eワラント		7270	富士重工業	プット	2,500 円	2017/01/11	31	0.010000
eワラント		7270	富士重工業	プット	2,600 円	2017/04/12	34	0.010000
eワラント		7270	富士重工業	プット	2,800 円	2017/06/14	37	0.010000
eワラント		7270	富士重工業	プット	2,900 円	2017/01/11	32	0.010000
eワラント		7270	富士重工業	プット	3,200 円	2017/04/12	35	0.010000
eワラント		7270	富士重工業	プット	3,400 円	2016/11/09	29	0.005000
eワラント		7270	富士重工業	プット	3,400 円	2017/07/12	38	0.010000
eワラント		7270	富士重工業	プット	3,700 円	2017/01/11	33	0.010000
eワラント		7270	富士重工業	プット	3,900 円	2017/07/12	39	0.010000
eワラント		7270	富士重工業	プット	4,400 円	2016/11/09	30	0.005000
eワラント	NEW	7717	ブイ・テクノロジー	コール	11,000 円	2017/05/10	1	0.002000
eワラント	NEW	7717	ブイ・テクノロジー	コール	15,000 円	2017/05/10	2	0.002000
eワラント	NEW	7717	ブイ・テクノロジー	プット	8,000 円	2017/05/10	1	0.002000
eワラント	NEW	7717	ブイ・テクノロジー	プット	12,000 円	2017/05/10	2	0.002000
eワラント		7731	ニコン	コール	1,400 円	2017/02/08	157	0.020000
eワラント		7731	ニコン	プット	1,300 円	2017/02/08	130	0.020000
eワラント		7732	トプコン	コール	1,000 円	2017/03/08	10	0.020000
eワラント		7732	トプコン	コール	1,150 円	2017/04/12	12	0.020000
eワラント		7732	トプコン	コール	1,200 円	2016/11/09	4	0.010000
eワラント		7732	トプコン	コール	1,300 円	2017/01/11	7	0.010000
eワラント		7732	トプコン	コール	1,400 円	2017/03/08	11	0.020000
eワラント		7732	トプコン	コール	1,500 円	2017/01/11	8	0.010000
eワラント		7732	トプコン	コール	1,600 円	2017/06/14	13	0.020000
eワラント		7732	トプコン	コール	1,700 円	2016/11/09	5	0.010000
eワラント	NEW	7732	トプコン	コール	1,700 円	2017/02/08	16	0.020000
eワラント		7732	トプコン	コール	1,900 円	2017/01/11	9	0.010000
eワラント		7732	トプコン	コール	2,000 円	2016/11/09	6	0.010000
eワラント		7732	トプコン	コール	2,000 円	2017/06/14	14	0.020000
eワラント		7732	トプコン	コール	2,400 円	2017/06/14	15	0.020000
eワラント		7732	トプコン	プット	650 円	2017/04/12	9	0.020000
eワラント		7732	トプコン	プット	800 円	2017/01/11	7	0.020000
eワラント		7732	トプコン	プット	900 円	2017/05/10	10	0.020000
eワラント		7732	トプコン	プット	1,000 円	2016/11/09	5	0.010000
eワラント		7732	トプコン	プット	1,100 円	2017/01/11	8	0.020000
eワラント		7732	トプコン	プット	1,150 円	2017/05/10	11	0.020000
eワラント		7732	トプコン	プット	1,300 円	2016/11/09	6	0.010000
eワラント	NEW	7732	トプコン	プット	1,450 円	2017/02/08	12	0.020000
eワラント		7751	キヤノン	コール	2,900 円	2017/05/10	163	0.010000
eワラント		7751	キヤノン	コール	3,100 円	2017/06/14	165	0.010000
eワラント		7751	キヤノン	コール	3,200 円	2017/02/08	160	0.010000
eワラント		7751	キヤノン	コール	3,300 円	2017/05/10	164	0.010000

商品分類	NEW	原資産コード	対象原資産	タイプ	権利行使価格	満期日	回号	1ワラント当たり原資産数
eワラント		7751	キヤノン	コール	3,500 円	2017/03/08	162	0.010000
eワラント		7751	キヤノン	コール	3,900 円	2017/02/08	161	0.010000
eワラント		7751	キヤノン	プット	2,400 円	2017/05/10	148	0.010000
eワラント		7751	キヤノン	プット	2,700 円	2017/05/10	149	0.010000
eワラント		7751	キヤノン	プット	2,800 円	2017/02/08	145	0.010000
eワラント		7751	キヤノン	プット	2,900 円	2017/06/14	150	0.010000
eワラント		7751	キヤノン	プット	3,000 円	2017/03/08	147	0.010000
eワラント		7751	キヤノン	プット	3,400 円	2017/02/08	146	0.010000
eワラント		7779	CYBERDYNE	コール	1,000 円	2017/04/12	4	0.010000
eワラント		7779	CYBERDYNE	コール	1,500 円	2017/04/12	5	0.010000
eワラント	NEW	7779	CYBERDYNE	コール	1,600 円	2017/03/08	7	0.010000
eワラント		7779	CYBERDYNE	コール	1,800 円	2017/04/12	6	0.010000
eワラント	NEW	7779	CYBERDYNE	コール	2,100 円	2017/03/08	8	0.010000
eワラント		7779	CYBERDYNE	コール	2,200 円	2017/01/11	1	0.010000
eワラント		7779	CYBERDYNE	コール	2,700 円	2017/01/11	2	0.010000
eワラント		7779	CYBERDYNE	コール	3,300 円	2017/01/11	3	0.010000
eワラント		7832	バンダイナムコホールディングス	コール	2,600 円	2017/01/11	5	0.010000
eワラント		7832	バンダイナムコホールディングス	コール	2,800 円	2017/03/08	8	0.010000
eワラント		7832	バンダイナムコホールディングス	コール	3,000 円	2017/01/11	6	0.010000
eワラント		7832	バンダイナムコホールディングス	コール	3,200 円	2017/05/10	9	0.010000
eワラント		7832	バンダイナムコホールディングス	コール	3,500 円	2017/01/11	7	0.010000
eワラント	NEW	7832	バンダイナムコホールディングス	コール	3,600 円	2017/04/12	10	0.010000
eワラント		7832	バンダイナムコホールディングス	プット	2,200 円	2017/01/11	4	0.010000
eワラント		7832	バンダイナムコホールディングス	プット	2,400 円	2017/03/08	7	0.010000
eワラント		7832	バンダイナムコホールディングス	プット	2,500 円	2017/01/11	5	0.010000
eワラント		7832	バンダイナムコホールディングス	プット	2,700 円	2017/05/10	8	0.010000
eワラント		7832	バンダイナムコホールディングス	プット	2,800 円	2017/01/11	6	0.010000
eワラント	NEW	7832	バンダイナムコホールディングス	プット	3,100 円	2017/04/12	9	0.010000
eワラント		7974	任天堂	コール	14,000 円	2016/12/14	229	0.002000
eワラント		7974	任天堂	コール	16,000 円	2017/03/08	232	0.002000
eワラント		7974	任天堂	コール	18,000 円	2017/05/10	234	0.002000
eワラント		7974	任天堂	コール	19,000 円	2016/12/14	230	0.002000
eワラント		7974	任天堂	コール	21,000 円	2017/03/08	233	0.002000
eワラント		7974	任天堂	コール	22,000 円	2017/07/12	238	0.002000
eワラント		7974	任天堂	コール	23,000 円	2017/05/10	235	0.002000
eワラント		7974	任天堂	コール	25,000 円	2016/12/14	231	0.002000
eワラント	NEW	7974	任天堂	コール	26,000 円	2017/01/11	240	0.002000
eワラント	NEW	7974	任天堂	コール	27,000 円	2017/04/12	241	0.002000
eワラント		7974	任天堂	コール	28,000 円	2017/02/08	236	0.002000
eワラント	NEW	7974	任天堂	コール	30,000 円	2017/01/11	242	0.002000
eワラント		7974	任天堂	コール	30,000 円	2017/07/12	239	0.002000
eワラント	NEW	7974	任天堂	コール	31,000 円	2017/04/12	243	0.002000
eワラント		7974	任天堂	コール	32,000 円	2017/02/08	237	0.002000
eワラント	NEW	7974	任天堂	コール	35,000 円	2017/04/12	244	0.002000
eワラント		7974	任天堂	プット	10,000 円	2016/12/14	197	0.002000
eワラント		7974	任天堂	プット	11,000 円	2017/03/08	199	0.002000
eワラント		7974	任天堂	プット	12,000 円	2017/05/10	201	0.002000
eワラント		7974	任天堂	プット	13,000 円	2016/12/14	198	0.002000
eワラント		7974	任天堂	プット	14,000 円	2017/05/10	202	0.002000
eワラント		7974	任天堂	プット	15,000 円	2017/03/08	200	0.002000
eワラント		7974	任天堂	プット	16,000 円	2017/07/12	208	0.002000
eワラント		7974	任天堂	プット	18,000 円	2017/02/08	203	0.002000
eワラント		7974	任天堂	プット	20,000 円	2016/11/09	204	0.002000
eワラント	NEW	7974	任天堂	プット	20,000 円	2017/04/12	210	0.002000
eワラント		7974	任天堂	プット	21,000 円	2017/02/08	205	0.002000
eワラント		7974	任天堂	プット	22,000 円	2017/07/12	209	0.002000
eワラント		7974	任天堂	プット	23,000 円	2016/11/09	206	0.002000
eワラント	NEW	7974	任天堂	プット	23,000 円	2017/01/11	211	0.002000
eワラント	NEW	7974	任天堂	プット	24,000 円	2017/04/12	212	0.002000
eワラント		7974	任天堂	プット	25,000 円	2017/02/08	207	0.002000
eワラント	NEW	7974	任天堂	プット	26,000 円	2017/01/11	213	0.002000
eワラント	NEW	7974	任天堂	プット	27,000 円	2017/04/12	214	0.002000
eワラント	NEW	8001	伊藤忠商事	コール	1,250 円	2017/01/11	75	0.020000
eワラント		8001	伊藤忠商事	コール	1,300 円	2017/02/08	73	0.020000
eワラント	NEW	8001	伊藤忠商事	コール	1,350 円	2017/01/11	76	0.020000
eワラント		8001	伊藤忠商事	コール	1,500 円	2017/02/08	74	0.020000
eワラント		8001	伊藤忠商事	プット	1,000 円	2017/02/08	60	0.020000
eワラント	NEW	8001	伊藤忠商事	プット	1,150 円	2017/01/11	62	0.020000
eワラント		8001	伊藤忠商事	プット	1,200 円	2017/02/08	61	0.020000
eワラント	NEW	8001	伊藤忠商事	プット	1,250 円	2017/01/11	63	0.020000
eワラント		8002	丸紅	コール	450 円	2017/03/08	82	0.050000
eワラント		8002	丸紅	コール	500 円	2017/02/08	79	0.050000
eワラント		8002	丸紅	コール	550 円	2016/12/14	78	0.050000
eワラント		8002	丸紅	コール	600 円	2017/02/08	80	0.050000
eワラント		8002	丸紅	コール	700 円	2017/02/08	81	0.050000
eワラント		8002	丸紅	プット	360 円	2017/03/08	69	0.050000
eワラント		8002	丸紅	プット	400 円	2017/02/08	67	0.050000
eワラント		8002	丸紅	プット	450 円	2016/12/14	66	0.050000
eワラント		8002	丸紅	プット	500 円	2017/02/08	68	0.050000
eワラント		8031	三井物産	コール	1,300 円	2017/02/08	141	0.020000
eワラント		8031	三井物産	コール	1,400 円	2017/03/08	144	0.020000
eワラント		8031	三井物産	コール	1,500 円	2017/02/08	142	0.020000
eワラント	NEW	8031	三井物産	コール	1,600 円	2017/05/10	145	0.020000
eワラント		8031	三井物産	コール	1,700 円	2017/02/08	143	0.020000
eワラント		8031	三井物産	プット	1,100 円	2017/02/08	117	0.020000
eワラント		8031	三井物産	プット	1,200 円	2017/03/08	118	0.020000
eワラント	NEW	8031	三井物産	プット	1,350 円	2017/05/10	119	0.020000
eワラント		8035	東京エレクトロン	コール	7,000 円	2017/02/08	186	0.005000
eワラント		8035	東京エレクトロン	コール	7,500 円	2016/11/09	185	0.005000
eワラント		8035	東京エレクトロン	コール	8,500 円	2017/03/08	188	0.005000
eワラント		8035	東京エレクトロン	コール	9,000 円	2017/02/08	187	0.005000
eワラント		8035	東京エレクトロン	コール	9,500 円	2017/05/10	190	0.005000
eワラント		8035	東京エレクトロン	コール	10,500 円	2017/03/08	189	0.005000
eワラント		8035	東京エレクトロン	プット	5,500 円	2016/11/09	155	0.005000
eワラント		8035	東京エレクトロン	プット	6,500 円	2017/02/08	156	0.005000
eワラント		8035	東京エレクトロン	プット	7,500 円	2017/03/08	157	0.005000

商品分類	NEW	原資産コード	対象原資産	タイプ	権利行使価格	満期日	回号	1ワラント当たり原資産数
eワラント		8035	東京エレクトロン	プット	8,500 円	2017/05/10	158	0.005000
eワラント		8058	三菱商事	コール	2,000 円	2017/02/08	149	0.020000
eワラント		8058	三菱商事	コール	2,000 円	2017/06/14	153	0.020000
eワラント		8058	三菱商事	コール	2,100 円	2017/04/12	152	0.020000
eワラント		8058	三菱商事	コール	2,400 円	2017/02/08	150	0.020000
eワラント		8058	三菱商事	コール	2,500 円	2017/06/14	154	0.020000
eワラント		8058	三菱商事	コール	2,700 円	2017/02/08	151	0.020000
eワラント		8058	三菱商事	プット	1,400 円	2017/02/08	107	0.020000
eワラント		8058	三菱商事	プット	1,600 円	2017/06/14	111	0.020000
eワラント		8058	三菱商事	プット	1,700 円	2017/02/08	108	0.020000
eワラント		8058	三菱商事	プット	1,800 円	2017/04/12	110	0.020000
eワラント		8058	三菱商事	プット	2,000 円	2017/02/08	109	0.020000
eワラント		8058	三菱商事	プット	2,100 円	2017/06/14	112	0.020000
eワラント		8113	ユニ・チャーム	コール	2,300 円	2017/05/10	57	0.010000
eワラント		8113	ユニ・チャーム	コール	2,600 円	2016/12/14	54	0.010000
eワラント		8113	ユニ・チャーム	コール	2,700 円	2017/05/10	58	0.010000
eワラント		8113	ユニ・チャーム	コール	3,000 円	2017/03/08	56	0.010000
eワラント		8113	ユニ・チャーム	コール	3,300 円	2016/12/14	55	0.010000
eワラント		8113	ユニ・チャーム	プット	2,000 円	2017/03/08	39	0.010000
eワラント		8113	ユニ・チャーム	プット	2,200 円	2016/12/14	38	0.010000
eワラント		8113	ユニ・チャーム	プット	2,300 円	2017/05/10	40	0.010000
eワラント		8202	ラオックス	コール	1,100 円	2017/01/11	13	0.010000
eワラント		8202	ラオックス	コール	2,500 円	2017/01/11	14	0.010000
eワラント	NEW	8227	しまむら	コール	12,500 円	2017/05/10	4	0.002000
eワラント		8227	しまむら	コール	14,000 円	2017/02/08	1	0.002000
eワラント	NEW	8227	しまむら	コール	15,000 円	2017/05/10	5	0.002000
eワラント		8227	しまむら	コール	17,000 円	2017/02/08	2	0.002000
eワラント		8227	しまむら	コール	19,000 円	2017/02/08	3	0.002000
eワラント	NEW	8227	しまむら	プット	11,000 円	2017/05/10	3	0.002000
eワラント		8227	しまむら	プット	12,000 円	2017/02/08	1	0.002000
eワラント	NEW	8227	しまむら	プット	13,000 円	2017/05/10	4	0.002000
eワラント		8227	しまむら	プット	15,000 円	2017/02/08	2	0.002000
eワラント		8306	三菱UFJフィナンシャル・グループ	コール	450 円	2017/02/08	237	0.050000
eワラント	NEW	8306	三菱UFJフィナンシャル・グループ	コール	500 円	2017/01/11	247	0.050000
eワラント		8306	三菱UFJフィナンシャル・グループ	コール	500 円	2017/04/12	242	0.050000
eワラント		8306	三菱UFJフィナンシャル・グループ	コール	550 円	2016/11/09	238	0.050000
eワラント	NEW	8306	三菱UFJフィナンシャル・グループ	コール	550 円	2017/01/11	248	0.050000
eワラント		8306	三菱UFJフィナンシャル・グループ	コール	550 円	2017/06/14	245	0.050000
eワラント		8306	三菱UFJフィナンシャル・グループ	コール	600 円	2017/02/08	239	0.050000
eワラント		8306	三菱UFJフィナンシャル・グループ	コール	650 円	2016/12/14	235	0.050000
eワラント		8306	三菱UFJフィナンシャル・グループ	コール	650 円	2017/07/12	246	0.050000
eワラント		8306	三菱UFJフィナンシャル・グループ	コール	700 円	2017/04/12	243	0.050000
eワラント		8306	三菱UFJフィナンシャル・グループ	コール	750 円	2016/11/09	240	0.050000
eワラント		8306	三菱UFJフィナンシャル・グループ	コール	800 円	2017/02/08	241	0.050000
eワラント		8306	三菱UFJフィナンシャル・グループ	コール	850 円	2017/04/12	244	0.050000
eワラント		8306	三菱UFJフィナンシャル・グループ	コール	900 円	2016/12/14	236	0.050000
eワラント		8306	三菱UFJフィナンシャル・グループ	プット	320 円	2017/06/14	208	0.050000
eワラント		8306	三菱UFJフィナンシャル・グループ	プット	350 円	2017/02/08	203	0.050000
eワラント		8306	三菱UFJフィナンシャル・グループ	プット	400 円	2017/02/08	204	0.050000
eワラント		8306	三菱UFJフィナンシャル・グループ	プット	420 円	2017/06/14	209	0.050000
eワラント		8306	三菱UFJフィナンシャル・グループ	プット	450 円	2016/11/09	205	0.050000
eワラント	NEW	8306	三菱UFJフィナンシャル・グループ	プット	450 円	2017/01/11	211	0.050000
eワラント		8306	三菱UFJフィナンシャル・グループ	プット	450 円	2017/07/12	210	0.050000
eワラント		8306	三菱UFJフィナンシャル・グループ	プット	500 円	2016/12/14	201	0.050000
eワラント		8306	三菱UFJフィナンシャル・グループ	プット	550 円	2017/02/08	206	0.050000
eワラント		8306	三菱UFJフィナンシャル・グループ	プット	600 円	2016/12/14	202	0.050000
eワラント		8306	三菱UFJフィナンシャル・グループ	プット	650 円	2016/11/09	207	0.050000
eワラント		8316	三井住友フィナンシャルグループ	コール	2,900 円	2017/02/08	244	0.005000
eワラント		8316	三井住友フィナンシャルグループ	コール	3,100 円	2017/06/14	248	0.005000
eワラント		8316	三井住友フィナンシャルグループ	コール	3,300 円	2017/08/09	250	0.005000
eワラント	NEW	8316	三井住友フィナンシャルグループ	コール	3,400 円	2017/01/11	252	0.005000
eワラント		8316	三井住友フィナンシャルグループ	コール	3,600 円	2017/02/08	245	0.005000
eワラント	NEW	8316	三井住友フィナンシャルグループ	コール	3,800 円	2017/01/11	253	0.005000
eワラント		8316	三井住友フィナンシャルグループ	コール	3,900 円	2017/06/14	249	0.005000
eワラント		8316	三井住友フィナンシャルグループ	コール	4,100 円	2017/04/12	247	0.005000
eワラント		8316	三井住友フィナンシャルグループ	コール	4,300 円	2016/12/14	242	0.005000
eワラント		8316	三井住友フィナンシャルグループ	コール	4,300 円	2017/08/09	251	0.005000
eワラント		8316	三井住友フィナンシャルグループ	コール	4,600 円	2017/02/08	246	0.005000
eワラント		8316	三井住友フィナンシャルグループ	コール	5,400 円	2016/12/14	243	0.005000
eワラント		8316	三井住友フィナンシャルグループ	プット	2,100 円	2017/06/14	220	0.005000
eワラント		8316	三井住友フィナンシャルグループ	プット	2,300 円	2017/02/08	216	0.005000
eワラント		8316	三井住友フィナンシャルグループ	プット	2,600 円	2017/08/09	222	0.005000
eワラント		8316	三井住友フィナンシャルグループ	プット	2,700 円	2017/02/08	217	0.005000
eワラント		8316	三井住友フィナンシャルグループ	プット	2,800 円	2017/06/14	221	0.005000
eワラント		8316	三井住友フィナンシャルグループ	プット	3,000 円	2017/04/12	219	0.005000
eワラント		8316	三井住友フィナンシャルグループ	プット	3,100 円	2016/12/14	214	0.005000
eワラント	NEW	8316	三井住友フィナンシャルグループ	プット	3,200 円	2017/01/11	224	0.005000
eワラント		8316	三井住友フィナンシャルグループ	プット	3,300 円	2017/08/09	223	0.005000
eワラント		8316	三井住友フィナンシャルグループ	プット	3,400 円	2017/02/08	218	0.005000
eワラント		8316	三井住友フィナンシャルグループ	プット	3,700 円	2016/12/14	215	0.005000
eワラント		8411	みずほフィナンシャルグループ	コール	140 円	2017/06/14	322	0.200000
eワラント		8411	みずほフィナンシャルグループ	コール	150 円	2017/02/08	315	0.200000
eワラント	NEW	8411	みずほフィナンシャルグループ	コール	170 円	2017/01/11	325	0.200000
eワラント		8411	みずほフィナンシャルグループ	コール	170 円	2017/05/10	319	0.200000
eワラント		8411	みずほフィナンシャルグループ	コール	180 円	2017/03/08	318	0.200000
eワラント	NEW	8411	みずほフィナンシャルグループ	コール	190 円	2017/01/11	326	0.200000
eワラント		8411	みずほフィナンシャルグループ	コール	190 円	2017/06/14	323	0.200000
eワラント		8411	みずほフィナンシャルグループ	コール	200 円	2017/05/10	320	0.200000
eワラント		8411	みずほフィナンシャルグループ	コール	210 円	2017/07/12	324	0.200000
eワラント		8411	みずほフィナンシャルグループ	コール	220 円	2017/02/08	316	0.200000
eワラント		8411	みずほフィナンシャルグループ	コール	240 円	2017/05/10	321	0.200000
eワラント		8411	みずほフィナンシャルグループ	コール	250 円	2016/12/14	313	0.200000
eワラント		8411	みずほフィナンシャルグループ	コール	260 円	2017/02/08	317	0.200000
eワラント		8411	みずほフィナンシャルグループ	コール	350 円	2016/12/14	314	0.200000
eワラント		8411	みずほフィナンシャルグループ	プット	110 円	2017/06/14	277	0.200000
eワラント		8411	みずほフィナンシャルグループ	プット	120 円	2017/02/08	273	0.200000

商品分類	NEW	原資産コード	対象原資産	タイプ	権利行使価格	満期日	回号	1ワラント当たり原資産数
eワラント		8411	みずほフィナンシャルグループ	プット	130 円	2017/06/14	278	0.200000
eワラント		8411	みずほフィナンシャルグループ	プット	140 円	2017/03/08	275	0.200000
eワラント	NEW	8411	みずほフィナンシャルグループ	プット	150 円	2017/01/11	280	0.200000
eワラント		8411	みずほフィナンシャルグループ	プット	150 円	2017/07/12	279	0.200000
eワラント		8411	みずほフィナンシャルグループ	プット	160 円	2017/05/10	276	0.200000
eワラント	NEW	8411	みずほフィナンシャルグループ	プット	170 円	2017/01/11	281	0.200000
eワラント		8411	みずほフィナンシャルグループ	プット	180 円	2017/02/08	274	0.200000
eワラント		8411	みずほフィナンシャルグループ	プット	200 円	2016/12/14	272	0.200000
eワラント		8473	SBIホールディングス	コール	950 円	2017/04/12	194	0.010000
eワラント		8473	SBIホールディングス	コール	1,100 円	2017/02/08	191	0.010000
eワラント		8473	SBIホールディングス	コール	1,200 円	2017/04/12	195	0.010000
eワラント		8473	SBIホールディングス	コール	1,300 円	2017/02/08	192	0.010000
eワラント		8473	SBIホールディングス	コール	1,450 円	2017/04/12	196	0.010000
eワラント		8473	SBIホールディングス	コール	1,500 円	2017/02/08	193	0.010000
eワラント		8473	SBIホールディングス	プット	700 円	2017/04/12	140	0.010000
eワラント		8473	SBIホールディングス	プット	800 円	2017/04/12	141	0.010000
eワラント		8473	SBIホールディングス	プット	900 円	2017/02/08	138	0.010000
eワラント		8473	SBIホールディングス	プット	950 円	2017/04/12	142	0.010000
eワラント		8473	SBIホールディングス	プット	1,100 円	2017/02/08	139	0.010000
eワラント		8591	オリックス	コール	1,400 円	2017/04/12	123	0.020000
eワラント		8591	オリックス	コール	1,600 円	2016/11/09	119	0.020000
eワラント		8591	オリックス	コール	1,600 円	2017/05/10	124	0.020000
eワラント		8591	オリックス	コール	1,700 円	2017/03/08	122	0.020000
eワラント		8591	オリックス	コール	1,800 円	2017/01/11	121	0.020000
eワラント		8591	オリックス	コール	2,100 円	2016/11/09	120	0.020000
eワラント		8591	オリックス	プット	1,000 円	2017/01/11	101	0.020000
eワラント		8591	オリックス	プット	1,200 円	2017/04/12	104	0.020000
eワラント		8591	オリックス	プット	1,300 円	2016/11/09	100	0.020000
eワラント		8591	オリックス	プット	1,300 円	2017/05/10	105	0.020000
eワラント		8591	オリックス	プット	1,400 円	2017/03/08	103	0.020000
eワラント		8591	オリックス	プット	1,500 円	2017/01/11	102	0.020000
eワラント		8601	大和証券グループ本社	コール	650 円	2016/12/14	42	0.050000
eワラント		8601	大和証券グループ本社	コール	800 円	2016/12/14	43	0.050000
eワラント		8601	大和証券グループ本社	コール	900 円	2016/12/14	44	0.050000
eワラント		8601	大和証券グループ本社	プット	500 円	2016/12/14	41	0.050000
eワラント		8601	大和証券グループ本社	プット	600 円	2016/12/14	42	0.050000
eワラント		8601	大和証券グループ本社	プット	700 円	2016/12/14	43	0.050000
eワラント		8604	野村ホールディングス	コール	360 円	2017/05/10	222	0.050000
eワラント		8604	野村ホールディングス	コール	430 円	2017/05/10	223	0.050000
eワラント		8604	野村ホールディングス	コール	450 円	2017/01/11	215	0.050000
eワラント		8604	野村ホールディングス	コール	450 円	2017/07/12	224	0.050000
eワラント		8604	野村ホールディングス	コール	500 円	2017/03/08	219	0.050000
eワラント		8604	野村ホールディングス	コール	550 円	2017/01/11	216	0.050000
eワラント		8604	野村ホールディングス	コール	580 円	2017/07/12	225	0.050000
eワラント		8604	野村ホールディングス	コール	600 円	2017/03/08	220	0.050000
eワラント		8604	野村ホールディングス	コール	650 円	2017/01/11	217	0.050000
eワラント		8604	野村ホールディングス	コール	700 円	2017/03/08	221	0.050000
eワラント		8604	野村ホールディングス	コール	750 円	2017/01/11	218	0.050000
eワラント		8604	野村ホールディングス	コール	800 円	2016/11/09	213	0.050000
eワラント		8604	野村ホールディングス	コール	900 円	2016/11/09	214	0.050000
eワラント		8604	野村ホールディングス	プット	280 円	2017/05/10	195	0.050000
eワラント		8604	野村ホールディングス	プット	300 円	2017/03/08	193	0.050000
eワラント		8604	野村ホールディングス	プット	350 円	2017/01/11	190	0.050000
eワラント		8604	野村ホールディングス	プット	350 円	2017/07/12	196	0.050000
eワラント		8604	野村ホールディングス	プット	400 円	2017/01/11	191	0.050000
eワラント		8604	野村ホールディングス	プット	450 円	2016/11/09	188	0.050000
eワラント		8604	野村ホールディングス	プット	450 円	2017/07/12	197	0.050000
eワラント		8604	野村ホールディングス	プット	500 円	2017/03/08	194	0.050000
eワラント		8604	野村ホールディングス	プット	550 円	2017/01/11	192	0.050000
eワラント		8604	野村ホールディングス	プット	650 円	2016/11/09	189	0.050000
eワラント		8750	第一生命ホールディングス	コール	1,100 円	2017/04/12	70	0.020000
eワラント		8750	第一生命ホールディングス	コール	1,200 円	2017/01/11	65	0.020000
eワラント		8750	第一生命ホールディングス	コール	1,300 円	2017/06/14	71	0.020000
eワラント		8750	第一生命ホールディングス	コール	1,400 円	2017/03/08	68	0.020000
eワラント		8750	第一生命ホールディングス	コール	1,600 円	2017/01/11	66	0.020000
eワラント		8750	第一生命ホールディングス	コール	1,800 円	2017/03/08	69	0.020000
eワラント		8750	第一生命ホールディングス	コール	1,900 円	2016/12/14	63	0.010000
eワラント		8750	第一生命ホールディングス	コール	2,100 円	2017/01/11	67	0.020000
eワラント		8750	第一生命ホールディングス	コール	2,100 円	2017/06/14	72	0.020000
eワラント		8750	第一生命ホールディングス	コール	2,700 円	2016/12/14	64	0.010000
eワラント		8750	第一生命ホールディングス	プット	800 円	2017/04/12	55	0.020000
eワラント		8750	第一生命ホールディングス	プット	900 円	2017/01/11	51	0.020000
eワラント		8750	第一生命ホールディングス	プット	1,000 円	2017/03/08	54	0.020000
eワラント		8750	第一生命ホールディングス	プット	1,100 円	2017/01/11	52	0.020000
eワラント		8750	第一生命ホールディングス	プット	1,200 円	2017/06/14	56	0.020000
eワラント		8750	第一生命ホールディングス	プット	1,400 円	2016/12/14	49	0.010000
eワラント		8750	第一生命ホールディングス	プット	1,500 円	2017/01/11	53	0.020000
eワラント		8750	第一生命ホールディングス	プット	1,700 円	2016/12/14	50	0.010000
eワラント	NEW	8766	東京海上ホールディングス	コール	3,800 円	2017/05/10	32	0.005000
eワラント	NEW	8766	東京海上ホールディングス	コール	4,500 円	2017/05/10	33	0.005000
eワラント	NEW	8766	東京海上ホールディングス	プット	3,200 円	2017/05/10	15	0.005000
eワラント	NEW	8766	東京海上ホールディングス	プット	3,800 円	2017/05/10	16	0.005000
eワラント		8801	三井不動産	コール	2,200 円	2017/06/14	94	0.010000
eワラント		8801	三井不動産	コール	2,300 円	2017/03/08	92	0.010000
eワラント		8801	三井不動産	コール	2,700 円	2017/06/14	95	0.010000
eワラント		8801	三井不動産	コール	2,800 円	2017/03/08	93	0.010000
eワラント		8801	三井不動産	コール	2,900 円	2016/12/14	91	0.010000
eワラント		8801	三井不動産	コール	3,100 円	2017/06/14	96	0.010000
eワラント		8801	三井不動産	プット	1,700 円	2017/03/08	63	0.010000
eワラント		8801	三井不動産	プット	1,900 円	2017/06/14	65	0.010000
eワラント		8801	三井不動産	プット	2,100 円	2017/03/08	64	0.010000
eワラント		8801	三井不動産	プット	2,300 円	2017/06/14	66	0.010000
eワラント		8801	三井不動産	プット	2,400 円	2016/12/14	62	0.010000
eワラント		8802	三菱地所	コール	1,900 円	2017/04/12	172	0.010000
eワラント		8802	三菱地所	コール	2,100 円	2016/12/14	169	0.010000
eワラント		8802	三菱地所	コール	2,300 円	2017/04/12	173	0.010000

商品分類	NEW	原資産コード	対象原資産	タイプ	権利行使価格	満期日	回号	1ワラント当たり原資産数
eワラント		8802	三菱地所	コール	2,400 円	2016/12/14	170	0.010000
eワラント		8802	三菱地所	コール	2,900 円	2016/12/14	171	0.010000
eワラント		8802	三菱地所	プット	1,700 円	2016/12/14	142	0.010000
eワラント		8802	三菱地所	プット	1,900 円	2017/04/12	144	0.010000
eワラント		8802	三菱地所	プット	2,100 円	2016/12/14	143	0.010000
eワラント		8830	住友不動産	コール	2,700 円	2017/05/10	93	0.005000
eワラント	NEW	8830	住友不動産	コール	2,800 円	2017/03/08	96	0.005000
eワラント		8830	住友不動産	コール	2,900 円	2017/01/11	88	0.005000
eワラント		8830	住友不動産	コール	3,000 円	2017/06/14	95	0.005000
eワラント		8830	住友不動産	コール	3,300 円	2017/03/08	91	0.005000
eワラント		8830	住友不動産	コール	3,500 円	2017/05/10	94	0.005000
eワラント		8830	住友不動産	コール	3,600 円	2017/01/11	89	0.005000
eワラント		8830	住友不動産	コール	3,900 円	2017/03/08	92	0.005000
eワラント		8830	住友不動産	コール	4,600 円	2017/01/11	90	0.005000
eワラント		8830	住友不動産	プット	2,000 円	2017/05/10	71	0.005000
eワラント		8830	住友不動産	プット	2,100 円	2017/01/11	68	0.005000
eワラント	NEW	8830	住友不動産	プット	2,400 円	2017/03/08	74	0.005000
eワラント		8830	住友不動産	プット	2,500 円	2017/05/10	72	0.005000
eワラント		8830	住友不動産	プット	2,700 円	2017/01/11	69	0.005000
eワラント		8830	住友不動産	プット	3,000 円	2017/06/14	73	0.005000
eワラント		8830	住友不動産	プット	3,300 円	2017/01/11	70	0.005000
eワラント		9021	西日本旅客鉄道	コール	6,500 円	2016/12/14	11	0.005000
eワラント		9021	西日本旅客鉄道	コール	8,000 円	2016/12/14	12	0.005000
eワラント		9021	西日本旅客鉄道	コール	9,500 円	2016/12/14	13	0.005000
eワラント		9021	西日本旅客鉄道	プット	5,000 円	2016/12/14	7	0.005000
eワラント		9021	西日本旅客鉄道	プット	6,000 円	2016/12/14	8	0.005000
eワラント		9021	西日本旅客鉄道	プット	7,000 円	2016/12/14	9	0.005000
eワラント		9031	西日本鉄道	コール	750 円	2016/11/09	1	0.050000
eワラント		9031	西日本鉄道	コール	950 円	2016/11/09	2	0.050000
eワラント		9031	西日本鉄道	コール	1,150 円	2016/11/09	3	0.050000
eワラント		9031	西日本鉄道	プット	600 円	2016/11/09	1	0.050000
eワラント		9031	西日本鉄道	プット	850 円	2016/11/09	2	0.050000
eワラント		9107	川崎汽船	コール	250 円	2016/12/14	73	0.200000
eワラント		9107	川崎汽船	コール	300 円	2017/02/08	74	0.200000
eワラント		9107	川崎汽船	プット	200 円	2016/12/14	65	0.200000
eワラント		9107	川崎汽船	プット	220 円	2017/02/08	66	0.200000
eワラント		9201	日本航空	コール	3,100 円	2017/04/12	60	0.010000
eワラント	NEW	9201	日本航空	コール	3,400 円	2017/06/14	63	0.010000
eワラント		9201	日本航空	コール	3,600 円	2017/04/12	61	0.010000
eワラント		9201	日本航空	コール	3,800 円	2017/05/10	62	0.010000
eワラント		9201	日本航空	コール	4,000 円	2017/02/08	59	0.010000
eワラント		9201	日本航空	コール	4,400 円	2016/11/09	57	0.010000
eワラント		9201	日本航空	コール	5,200 円	2016/11/09	58	0.010000
eワラント		9201	日本航空	プット	2,500 円	2017/04/12	37	0.010000
eワラント		9201	日本航空	プット	2,700 円	2017/05/10	39	0.010000
eワラント		9201	日本航空	プット	2,900 円	2017/04/12	38	0.010000
eワラント		9201	日本航空	プット	3,200 円	2017/02/08	36	0.010000
eワラント		9201	日本航空	プット	3,400 円	2016/11/09	34	0.010000
eワラント		9201	日本航空	プット	4,000 円	2016/11/09	35	0.010000
eワラント		9432	日本電信電話	コール	4,800 円	2017/02/08	99	0.010000
eワラント		9432	日本電信電話	コール	5,300 円	2017/04/12	100	0.010000
eワラント		9432	日本電信電話	コール	5,900 円	2017/04/12	101	0.010000
eワラント		9432	日本電信電話	プット	4,500 円	2017/04/12	81	0.010000
eワラント		9432	日本電信電話	プット	4,800 円	2017/02/08	80	0.010000
eワラント		9433	KDDI	コール	3,100 円	2017/02/08	163	0.010000
eワラント		9433	KDDI	コール	3,200 円	2017/06/14	167	0.010000
eワラント		9433	KDDI	コール	3,400 円	2017/02/08	164	0.010000
eワラント		9433	KDDI	コール	3,600 円	2017/04/12	166	0.010000
eワラント		9433	KDDI	コール	3,800 円	2017/02/08	165	0.010000
eワラント		9433	KDDI	コール	4,000 円	2017/06/14	168	0.010000
eワラント		9433	KDDI	プット	2,600 円	2017/02/08	138	0.010000
eワラント		9433	KDDI	プット	2,700 円	2017/06/14	141	0.010000
eワラント		9433	KDDI	プット	2,900 円	2017/04/12	140	0.010000
eワラント		9433	KDDI	プット	3,100 円	2017/02/08	139	0.010000
eワラント		9433	KDDI	プット	3,200 円	2017/06/14	142	0.010000
eワラント		9437	NTTドコモ	コール	2,500 円	2016/12/14	203	0.020000
eワラント		9437	NTTドコモ	コール	2,700 円	2017/03/08	205	0.020000
eワラント		9437	NTTドコモ	コール	2,900 円	2017/02/08	207	0.020000
eワラント		9437	NTTドコモ	コール	3,000 円	2017/06/14	209	0.020000
eワラント		9437	NTTドコモ	コール	3,100 円	2017/04/12	208	0.020000
eワラント		9437	NTTドコモ	コール	3,300 円	2016/12/14	204	0.020000
eワラント		9437	NTTドコモ	コール	3,300 円	2017/03/08	206	0.020000
eワラント		9437	NTTドコモ	プット	2,000 円	2017/03/08	149	0.020000
eワラント		9437	NTTドコモ	プット	2,100 円	2016/12/14	147	0.020000
eワラント		9437	NTTドコモ	プット	2,300 円	2017/04/12	151	0.020000
eワラント		9437	NTTドコモ	プット	2,500 円	2016/12/14	148	0.020000
eワラント		9437	NTTドコモ	プット	2,600 円	2017/06/14	152	0.020000
eワラント		9437	NTTドコモ	プット	2,700 円	2017/02/08	150	0.020000
eワラント		9613	NTTデータ	コール	5,500 円	2016/11/09	56	0.005000
eワラント		9613	NTTデータ	コール	6,500 円	2016/11/09	57	0.005000
eワラント		9613	NTTデータ	プット	4,500 円	2016/11/09	45	0.005000
eワラント		9613	NTTデータ	プット	5,500 円	2016/11/09	46	0.005000
eワラント	NEW	9684	スクウェア・エニックス・ホールディングス	コール	3,400 円	2017/05/10	37	0.010000
eワラント	NEW	9684	スクウェア・エニックス・ホールディングス	コール	4,000 円	2017/05/10	38	0.010000
eワラント	NEW	9684	スクウェア・エニックス・ホールディングス	プット	3,000 円	2017/05/10	28	0.010000
eワラント	NEW	9684	スクウェア・エニックス・ホールディングス	プット	3,500 円	2017/05/10	29	0.010000
eワラント		9983	ファーストリテイリング	コール	26,000 円	2017/04/12	191	0.001000
eワラント		9983	ファーストリテイリング	コール	28,000 円	2017/07/12	197	0.001000
eワラント		9983	ファーストリテイリング	コール	30,000 円	2017/01/11	188	0.001000
eワラント		9983	ファーストリテイリング	コール	31,000 円	2017/05/10	194	0.001000
eワラント		9983	ファーストリテイリング	コール	33,000 円	2017/07/12	198	0.001000
eワラント		9983	ファーストリテイリング	コール	35,000 円	2017/04/12	192	0.001000
eワラント		9983	ファーストリテイリング	コール	37,000 円	2017/08/09	199	0.001000
eワラント		9983	ファーストリテイリング	コール	38,000 円	2017/05/10	195	0.001000
eワラント		9983	ファーストリテイリング	コール	39,000 円	2017/01/11	189	0.001000
eワラント		9983	ファーストリテイリング	コール	40,000 円	2017/04/12	193	0.001000

eワラント

商品分類	NEW	原資産コード	対象原資産	タイプ	権利行使価格	満期日	回号	1ワラント当たり原資産数
eワラント		9983	ファーストリテイリング	コール	43,000 円	2017/05/10	196	0.001000
eワラント		9983	ファーストリテイリング	コール	45,000 円	2016/11/09	182	0.000500
eワラント		9983	ファーストリテイリング	コール	46,000 円	2017/01/11	190	0.001000
eワラント		9983	ファーストリテイリング	コール	48,000 円	2017/08/09	200	0.001000
eワラント		9983	ファーストリテイリング	コール	54,000 円	2016/11/09	183	0.000500
eワラント		9983	ファーストリテイリング	コール	56,000 円	2017/08/09	201	0.001000
eワラント		9983	ファーストリテイリング	コール	70,000 円	2016/11/09	184	0.000500
eワラント		9983	ファーストリテイリング	プット	19,000 円	2017/07/12	164	0.001000
eワラント		9983	ファーストリテイリング	プット	21,000 円	2017/04/12	160	0.001000
eワラント		9983	ファーストリテイリング	プット	22,000 円	2017/01/11	157	0.001000
eワラント		9983	ファーストリテイリング	プット	23,000 円	2017/07/12	165	0.001000
eワラント		9983	ファーストリテイリング	プット	24,000 円	2017/05/10	162	0.001000
eワラント		9983	ファーストリテイリング	プット	25,000 円	2017/01/11	158	0.001000
eワラント		9983	ファーストリテイリング	プット	26,000 円	2017/04/12	161	0.001000
eワラント		9983	ファーストリテイリング	プット	28,000 円	2017/08/09	166	0.001000
eワラント		9983	ファーストリテイリング	プット	31,000 円	2017/05/10	163	0.001000
eワラント		9983	ファーストリテイリング	プット	32,000 円	2017/01/11	159	0.001000
eワラント		9983	ファーストリテイリング	プット	35,000 円	2016/11/09	154	0.000500
eワラント		9983	ファーストリテイリング	プット	37,000 円	2017/08/09	167	0.001000
eワラント		9983	ファーストリテイリング	プット	48,000 円	2016/11/09	155	0.000500
eワラント		9984	ソフトバンクグループ	コール	5,000 円	2017/03/08	383	0.005000
eワラント		9984	ソフトバンクグループ	コール	5,500 円	2017/01/11	381	0.005000
eワラント		9984	ソフトバンクグループ	コール	6,000 円	2016/11/09	379	0.005000
eワラント		9984	ソフトバンクグループ	コール	6,000 円	2017/05/10	387	0.005000
eワラント	NEW	9984	ソフトバンクグループ	コール	6,500 円	2016/12/14	393	0.005000
eワラント		9984	ソフトバンクグループ	コール	6,500 円	2017/03/08	384	0.005000
eワラント		9984	ソフトバンクグループ	コール	6,500 円	2017/07/12	389	0.005000
eワラント	NEW	9984	ソフトバンクグループ	コール	7,000 円	2017/02/08	394	0.005000
eワラント		9984	ソフトバンクグループ	コール	7,000 円	2017/04/12	386	0.005000
eワラント	NEW	9984	ソフトバンクグループ	コール	7,500 円	2016/12/14	395	0.005000
eワラント		9984	ソフトバンクグループ	コール	7,500 円	2017/03/08	385	0.005000
eワラント		9984	ソフトバンクグループ	コール	7,500 円	2017/07/12	390	0.005000
eワラント		9984	ソフトバンクグループ	コール	8,000 円	2017/05/10	388	0.005000
eワラント		9984	ソフトバンクグループ	コール	8,500 円	2017/01/11	382	0.005000
eワラント		9984	ソフトバンクグループ	コール	9,000 円	2017/07/12	391	0.005000
eワラント		9984	ソフトバンクグループ	コール	9,500 円	2016/11/09	380	0.005000
eワラント		9984	ソフトバンクグループ	コール	10,000 円	2017/07/12	392	0.005000
eワラント		9984	ソフトバンクグループ	プット	3,000 円	2017/03/08	305	0.005000
eワラント		9984	ソフトバンクグループ	プット	4,000 円	2017/03/08	306	0.005000
eワラント		9984	ソフトバンクグループ	プット	4,500 円	2016/11/09	303	0.005000
eワラント		9984	ソフトバンクグループ	プット	4,500 円	2017/07/12	309	0.005000
eワラント		9984	ソフトバンクグループ	プット	5,000 円	2017/04/12	308	0.005000
eワラント		9984	ソフトバンクグループ	プット	5,500 円	2016/11/09	304	0.005000
eワラント	NEW	9984	ソフトバンクグループ	プット	5,500 円	2017/02/08	312	0.005000
eワラント		9984	ソフトバンクグループ	プット	5,500 円	2017/07/12	310	0.005000
eワラント	NEW	9984	ソフトバンクグループ	プット	6,000 円	2016/12/14	313	0.005000
eワラント		9984	ソフトバンクグループ	プット	6,000 円	2017/03/08	307	0.005000
eワラント		9984	ソフトバンクグループ	プット	7,000 円	2017/07/12	311	0.005000

商品分類	NEW	原資産コード	対象原資産	タイプ	権利行使価格	満期日	回号	1ワラント当たり原資産数
eワラント		AAPL	アップル	コール	96 米ドル	2017/04/12	71	0.002000
eワラント		AAPL	アップル	コール	100 米ドル	2017/05/10	74	0.002000
eワラント		AAPL	アップル	コール	112 米ドル	2017/04/12	72	0.002000
eワラント		AAPL	アップル	コール	116 米ドル	2017/01/11	69	0.002000
eワラント		AAPL	アップル	コール	116 米ドル	2017/06/14	75	0.002000
eワラント	NEW	AAPL	アップル	コール	120 米ドル	2017/02/08	77	0.002000
eワラント		AAPL	アップル	コール	128 米ドル	2017/04/12	73	0.002000
eワラント		AAPL	アップル	コール	132 米ドル	2017/01/11	70	0.002000
eワラント		AAPL	アップル	コール	136 米ドル	2017/06/14	76	0.002000
eワラント		AAPL	アップル	プット	76 米ドル	2017/05/10	59	0.002000
eワラント		AAPL	アップル	プット	84 米ドル	2017/04/12	57	0.002000
eワラント		AAPL	アップル	プット	92 米ドル	2017/01/11	55	0.002000
eワラント		AAPL	アップル	プット	96 米ドル	2017/04/12	58	0.002000
eワラント		AAPL	アップル	プット	104 米ドル	2017/06/14	60	0.002000
eワラント		AAPL	アップル	プット	108 米ドル	2017/01/11	56	0.002000
eワラント	NEW	AAPL	アップル	プット	116 米ドル	2017/02/08	61	0.002000
eワラント		AMZN	アマゾン・ドット・コム	コール	600 米ドル	2016/11/09	52	0.000500
eワラント		AMZN	アマゾン・ドット・コム	コール	650 米ドル	2016/12/14	54	0.000500
eワラント		AMZN	アマゾン・ドット・コム	コール	700 米ドル	2017/04/12	57	0.000500
eワラント		AMZN	アマゾン・ドット・コム	コール	750 米ドル	2017/06/14	59	0.000500
eワラント		AMZN	アマゾン・ドット・コム	コール	800 米ドル	2017/02/08	56	0.000500
eワラント		AMZN	アマゾン・ドット・コム	コール	850 米ドル	2016/12/14	55	0.000500
eワラント		AMZN	アマゾン・ドット・コム	コール	850 米ドル	2017/04/12	58	0.000500
eワラント		AMZN	アマゾン・ドット・コム	コール	900 米ドル	2016/11/09	53	0.000500
eワラント	NEW	AMZN	アマゾン・ドット・コム	コール	900 米ドル	2017/05/10	61	0.000500
eワラント		AMZN	アマゾン・ドット・コム	コール	950 米ドル	2017/06/14	60	0.000500
eワラント	NEW	AMZN	アマゾン・ドット・コム	コール	1,050 米ドル	2017/05/10	62	0.000500
eワラント		AMZN	アマゾン・ドット・コム	プット	400 米ドル	2016/12/14	38	0.000500
eワラント		AMZN	アマゾン・ドット・コム	プット	450 米ドル	2016/11/09	36	0.000500
eワラント		AMZN	アマゾン・ドット・コム	プット	550 米ドル	2017/04/12	41	0.000500
eワラント		AMZN	アマゾン・ドット・コム	プット	600 米ドル	2016/12/14	39	0.000500
eワラント		AMZN	アマゾン・ドット・コム	プット	600 米ドル	2017/06/14	44	0.000500
eワラント		AMZN	アマゾン・ドット・コム	プット	650 米ドル	2016/11/09	37	0.000500
eワラント		AMZN	アマゾン・ドット・コム	プット	650 米ドル	2017/04/12	42	0.000500
eワラント		AMZN	アマゾン・ドット・コム	プット	700 米ドル	2017/02/08	40	0.000500
eワラント		AMZN	アマゾン・ドット・コム	プット	750 米ドル	2017/04/12	43	0.000500
eワラント		AMZN	アマゾン・ドット・コム	プット	800 米ドル	2017/06/14	45	0.000500
eワラント	NEW	AMZN	アマゾン・ドット・コム	プット	850 米ドル	2017/05/10	46	0.000500
eワラント		BABA	アリババグループホールディング(ADR)	コール	80 米ドル	2017/01/11	21	0.005000
eワラント		BABA	アリババグループホールディング(ADR)	コール	86 米ドル	2017/04/12	24	0.005000
eワラント		BABA	アリババグループホールディング(ADR)	コール	90 米ドル	2017/02/08	23	0.005000
eワラント		BABA	アリババグループホールディング(ADR)	コール	96 米ドル	2017/05/10	25	0.005000
eワラント		BABA	アリババグループホールディング(ADR)	コール	102 米ドル	2017/01/11	22	0.005000
eワラント	NEW	BABA	アリババグループホールディング(ADR)	コール	104 米ドル	2017/06/14	27	0.005000
eワラント		BABA	アリババグループホールディング(ADR)	コール	116 米ドル	2017/05/10	26	0.005000
eワラント	NEW	BABA	アリババグループホールディング(ADR)	コール	128 米ドル	2017/06/14	28	0.005000
eワラント		BABA	アリババグループホールディング(ADR)	プット	62 米ドル	2017/01/11	18	0.005000
eワラント		BABA	アリババグループホールディング(ADR)	プット	68 米ドル	2017/04/12	21	0.005000
eワラント		BABA	アリババグループホールディング(ADR)	プット	74 米ドル	2017/01/11	19	0.005000
eワラント		BABA	アリババグループホールディング(ADR)	プット	80 米ドル	2017/02/08	20	0.005000
eワラント		BABA	アリババグループホールディング(ADR)	プット	84 米ドル	2017/05/10	22	0.005000
eワラント		BABA	アリババグループホールディング(ADR)	プット	96 米ドル	2017/05/10	23	0.005000
eワラント	NEW	BABA	アリババグループホールディング(ADR)	プット	104 米ドル	2017/06/14	24	0.005000
eワラント		FB	フェイスブック	コール	100 米ドル	2016/11/09	41	0.002000
eワラント		FB	フェイスブック	コール	112 米ドル	2017/03/08	46	0.002000
eワラント		FB	フェイスブック	コール	116 米ドル	2017/01/11	44	0.002000
eワラント		FB	フェイスブック	コール	124 米ドル	2017/04/12	49	0.002000
eワラント		FB	フェイスブック	コール	128 米ドル	2016/11/09	42	0.002000
eワラント		FB	フェイスブック	コール	136 米ドル	2017/03/08	47	0.002000
eワラント		FB	フェイスブック	コール	140 米ドル	2017/01/11	45	0.002000
eワラント		FB	フェイスブック	コール	144 米ドル	2016/11/09	43	0.002000
eワラント		FB	フェイスブック	コール	160 米ドル	2017/03/08	48	0.002000
eワラント		FB	フェイスブック	プット	80 米ドル	2016/11/09	28	0.002000
eワラント		FB	フェイスブック	プット	92 米ドル	2017/03/08	32	0.002000
eワラント		FB	フェイスブック	プット	96 米ドル	2017/01/11	30	0.002000
eワラント		FB	フェイスブック	プット	104 米ドル	2017/04/12	34	0.002000
eワラント		FB	フェイスブック	プット	112 米ドル	2016/11/09	29	0.002000
eワラント		FB	フェイスブック	プット	112 米ドル	2017/03/08	33	0.002000
eワラント		FB	フェイスブック	プット	116 米ドル	2017/01/11	31	0.002000
eワラント		GOOG	アルファベット	コール	650 米ドル	2016/12/14	75	0.000500
eワラント		GOOG	アルファベット	コール	750 米ドル	2016/12/14	76	0.000500
eワラント		GOOG	アルファベット	コール	800 米ドル	2017/04/12	78	0.000500
eワラント		GOOG	アルファベット	コール	900 米ドル	2017/04/12	79	0.000500
eワラント		GOOG	アルファベット	コール	950 米ドル	2016/12/14	77	0.000500
eワラント		GOOG	アルファベット	プット	500 米ドル	2016/12/14	64	0.000500
eワラント		GOOG	アルファベット	プット	650 米ドル	2016/12/14	65	0.000500
eワラント		GOOG	アルファベット	プット	700 米ドル	2017/04/12	66	0.000500
eワラント		GOOG	アルファベット	プット	750 米ドル	2017/04/12	67	0.000500
eワラント		IBN	ICICI銀行(ADR)	コール	6 米ドル	2016/12/14	73	0.020000
eワラント		IBN	ICICI銀行(ADR)	コール	8 米ドル	2016/12/14	74	0.020000
eワラント		IBN	ICICI銀行(ADR)	コール	10 米ドル	2016/12/14	75	0.020000
eワラント		IBN	ICICI銀行(ADR)	プット	6 米ドル	2016/11/09	65	0.020000
eワラント		IBN	ICICI銀行(ADR)	プット	8 米ドル	2016/11/09	66	0.020000
eワラント		INFY	インフォシス(ADR)	コール	16 米ドル	2017/03/08	64	0.020000
eワラント		INFY	インフォシス(ADR)	コール	18 米ドル	2017/03/08	65	0.020000
eワラント		INFY	インフォシス(ADR)	コール	20 米ドル	2017/02/08	62	0.020000
eワラント		INFY	インフォシス(ADR)	コール	24 米ドル	2017/02/08	63	0.020000
eワラント		INFY	インフォシス(ADR)	プット	14 米ドル	2017/02/08	49	0.020000
eワラント		INFY	インフォシス(ADR)	プット	16 米ドル	2017/03/08	51	0.020000
eワラント		INFY	インフォシス(ADR)	プット	18 米ドル	2017/02/08	50	0.020000
eワラント		MSFT	マイクロソフト	コール	54 米ドル	2017/05/10	42	0.010000
eワラント		MSFT	マイクロソフト	コール	62 米ドル	2017/05/10	43	0.010000
eワラント		MSFT	マイクロソフト	コール	72 米ドル	2017/05/10	44	0.010000
eワラント		MSFT	マイクロソフト	プット	46 米ドル	2017/05/10	33	0.010000
eワラント		MSFT	マイクロソフト	プット	52 米ドル	2017/05/10	34	0.010000
eワラント		MSFT	マイクロソフト	プット	58 米ドル	2017/05/10	35	0.010000

商品分類	NEW	原資産コード	対象原資産	タイプ	権利行使価格	満期日	回号	1ワラント当たり原資産数
eワラント		TSLA	テスラ・モーターズ	コール	170 米ドル	2016/11/09	35	0.001000
eワラント		TSLA	テスラ・モーターズ	コール	200 米ドル	2017/03/08	40	0.001000
eワラント		TSLA	テスラ・モーターズ	コール	220 米ドル	2016/11/09	36	0.001000
eワラント		TSLA	テスラ・モーターズ	コール	240 米ドル	2017/05/10	43	0.001000
eワラント		TSLA	テスラ・モーターズ	コール	250 米ドル	2017/01/11	38	0.001000
eワラント		TSLA	テスラ・モーターズ	コール	260 米ドル	2017/03/08	41	0.001000
eワラント		TSLA	テスラ・モーターズ	コール	270 米ドル	2017/06/14	45	0.001000
eワラント		TSLA	テスラ・モーターズ	コール	280 米ドル	2016/11/09	37	0.001000
eワラント		TSLA	テスラ・モーターズ	コール	300 米ドル	2017/03/08	42	0.001000
eワラント		TSLA	テスラ・モーターズ	コール	320 米ドル	2017/05/10	44	0.001000
eワラント		TSLA	テスラ・モーターズ	コール	330 米ドル	2017/01/11	39	0.001000
eワラント		TSLA	テスラ・モーターズ	プット	110 米ドル	2016/11/09	23	0.001000
eワラント		TSLA	テスラ・モーターズ	プット	140 米ドル	2017/05/10	29	0.001000
eワラント		TSLA	テスラ・モーターズ	プット	150 米ドル	2016/11/09	24	0.001000
eワラント		TSLA	テスラ・モーターズ	プット	160 米ドル	2017/03/08	27	0.001000
eワラント		TSLA	テスラ・モーターズ	プット	170 米ドル	2017/06/14	31	0.001000
eワラント		TSLA	テスラ・モーターズ	プット	180 米ドル	2017/01/11	25	0.001000
eワラント		TSLA	テスラ・モーターズ	プット	190 米ドル	2017/05/10	30	0.001000
eワラント		TSLA	テスラ・モーターズ	プット	200 米ドル	2017/03/08	28	0.001000
eワラント		TSLA	テスラ・モーターズ	プット	220 米ドル	2017/06/14	32	0.001000
eワラント		TSLA	テスラ・モーターズ	プット	230 米ドル	2017/01/11	26	0.001000
eワラント		TTM	タタ・モーターズ（ADR）	コール	30 米ドル	2017/01/11	56	0.010000
eワラント		TTM	タタ・モーターズ（ADR）	コール	36 米ドル	2017/02/08	58	0.010000
eワラント		TTM	タタ・モーターズ（ADR）	コール	38 米ドル	2017/04/12	59	0.010000
eワラント		TTM	タタ・モーターズ（ADR）	コール	40 米ドル	2017/01/11	57	0.010000
eワラント		TTM	タタ・モーターズ（ADR）	コール	46 米ドル	2017/04/12	60	0.010000
eワラント		TTM	タタ・モーターズ（ADR）	プット	22 米ドル	2017/01/11	45	0.010000
eワラント		TTM	タタ・モーターズ（ADR）	プット	24 米ドル	2017/02/08	47	0.010000
eワラント		TTM	タタ・モーターズ（ADR）	プット	26 米ドル	2017/04/12	48	0.010000
eワラント		TTM	タタ・モーターズ（ADR）	プット	28 米ドル	2017/01/11	46	0.010000
eワラント		TTM	タタ・モーターズ（ADR）	プット	32 米ドル	2017/04/12	49	0.010000

・外国個別株（預託証券含む）を対象とするeワラントの取引価格は、外貨建のワラント価格を実勢為替レート（仲値）を用いてリアルタイムで日本円に換算し、円貨で表示されます。

商品分類	NEW	原資産コード	対象原資産	タイプ	権利行使価格	満期日	回号	1ワラント当たり原資産数
eワラント		101	日経平均	コール	13,500 円	2017/04/12	925	0.002000
eワラント	NEW	101	日経平均	コール	14,000 円	2016/12/14	941	0.002000
eワラント	NEW	101	日経平均	コール	14,000 円	2017/01/11	942	0.002000
eワラント	NEW	101	日経平均	コール	14,000 円	2017/02/08	943	0.002000
eワラント		101	日経平均	コール	14,000 円	2017/03/08	926	0.002000
eワラント	NEW	101	日経平均	コール	14,000 円	2017/04/12	944	0.002000
eワラント	NEW	101	日経平均	コール	14,000 円	2017/05/10	945	0.002000
eワラント		101	日経平均	コール	14,500 円	2016/12/14	927	0.002000
eワラント	NEW	101	日経平均	コール	14,500 円	2017/01/11	946	0.002000
eワラント	NEW	101	日経平均	コール	14,500 円	2017/04/12	947	0.002000
eワラント	NEW	101	日経平均	コール	14,500 円	2017/06/14	948	0.002000
eワラント	NEW	101	日経平均	コール	15,000 円	2016/12/14	949	0.002000
eワラント	NEW	101	日経平均	コール	15,000 円	2017/01/11	950	0.002000
eワラント		101	日経平均	コール	15,000 円	2017/02/08	928	0.002000
eワラント	NEW	101	日経平均	コール	15,000 円	2017/03/08	951	0.002000
eワラント	NEW	101	日経平均	コール	15,000 円	2017/04/12	952	0.002000
eワラント	NEW	101	日経平均	コール	15,000 円	2017/05/10	953	0.002000
eワラント	NEW	101	日経平均	コール	15,500 円	2016/12/14	954	0.002000
eワラント	NEW	101	日経平均	コール	15,500 円	2017/01/11	955	0.002000
eワラント	NEW	101	日経平均	コール	15,500 円	2017/02/08	956	0.002000
eワラント	NEW	101	日経平均	コール	15,500 円	2017/03/08	957	0.002000
eワラント		101	日経平均	コール	15,500 円	2017/04/12	929	0.002000
eワラント	NEW	101	日経平均	コール	15,500 円	2017/06/14	958	0.002000
eワラント		101	日経平均	コール	16,000 円	2016/12/14	930	0.002000
eワラント	NEW	101	日経平均	コール	16,000 円	2017/01/11	959	0.002000
eワラント	NEW	101	日経平均	コール	16,000 円	2017/03/08	960	0.002000
eワラント	NEW	101	日経平均	コール	16,000 円	2017/04/12	961	0.002000
eワラント	NEW	101	日経平均	コール	16,000 円	2017/05/10	962	0.002000
eワラント	NEW	101	日経平均	コール	16,500 円	2016/12/14	963	0.002000
eワラント	NEW	101	日経平均	コール	16,500 円	2017/01/11	964	0.002000
eワラント	NEW	101	日経平均	コール	16,500 円	2017/02/08	965	0.002000
eワラント	NEW	101	日経平均	コール	16,500 円	2017/03/08	966	0.002000
eワラント	NEW	101	日経平均	コール	16,500 円	2017/04/12	967	0.002000
eワラント	NEW	101	日経平均	コール	16,500 円	2017/06/14	968	0.002000
eワラント	NEW	101	日経平均	コール	17,000 円	2016/12/14	969	0.002000
eワラント	NEW	101	日経平均	コール	17,000 円	2017/01/11	970	0.002000
eワラント		101	日経平均	コール	17,000 円	2017/03/08	931	0.002000
eワラント	NEW	101	日経平均	コール	17,000 円	2017/04/12	971	0.002000
eワラント	NEW	101	日経平均	コール	17,000 円	2017/05/10	972	0.002000
eワラント	NEW	101	日経平均	コール	17,500 円	2016/12/14	973	0.002000
eワラント	NEW	101	日経平均	コール	17,500 円	2017/01/11	974	0.002000
eワラント		101	日経平均	コール	17,500 円	2017/02/08	932	0.002000
eワラント	NEW	101	日経平均	コール	17,500 円	2017/03/08	975	0.002000
eワラント	NEW	101	日経平均	コール	17,500 円	2017/04/12	976	0.002000
eワラント	NEW	101	日経平均	コール	17,500 円	2017/06/14	977	0.002000
eワラント	NEW	101	日経平均	コール	18,000 円	2016/12/14	978	0.002000
eワラント	NEW	101	日経平均	コール	18,000 円	2017/01/11	979	0.002000
eワラント	NEW	101	日経平均	コール	18,000 円	2017/03/08	980	0.002000
eワラント		101	日経平均	コール	18,000 円	2017/04/12	933	0.002000
eワラント	NEW	101	日経平均	コール	18,000 円	2017/05/10	981	0.002000
eワラント		101	日経平均	コール	18,500 円	2016/12/14	934	0.002000
eワラント	NEW	101	日経平均	コール	18,500 円	2017/02/08	982	0.002000
eワラント	NEW	101	日経平均	コール	18,500 円	2017/03/08	983	0.002000
eワラント	NEW	101	日経平均	コール	18,500 円	2017/06/14	984	0.002000
eワラント		101	日経平均	コール	19,000 円	2016/11/09	915	0.002000
eワラント	NEW	101	日経平均	コール	19,000 円	2017/01/11	985	0.002000
eワラント	NEW	101	日経平均	コール	19,000 円	2017/03/08	986	0.002000
eワラント	NEW	101	日経平均	コール	19,000 円	2017/05/10	987	0.002000
eワラント		101	日経平均	コール	19,500 円	2017/03/08	935	0.002000
eワラント	NEW	101	日経平均	コール	19,500 円	2017/04/12	988	0.002000
eワラント	NEW	101	日経平均	コール	19,500 円	2017/06/14	989	0.002000
eワラント	NEW	101	日経平均	コール	20,000 円	2017/01/11	990	0.002000
eワラント		101	日経平均	コール	20,000 円	2017/02/08	936	0.002000
eワラント	NEW	101	日経平均	コール	20,000 円	2017/03/08	991	0.002000
eワラント	NEW	101	日経平均	コール	20,000 円	2017/05/10	992	0.002000
eワラント		101	日経平均	コール	20,500 円	2016/12/14	937	0.002000
eワラント	NEW	101	日経平均	コール	20,500 円	2017/06/14	993	0.002000
eワラント	NEW	101	日経平均	コール	21,000 円	2017/02/08	994	0.002000
eワラント		101	日経平均	コール	21,500 円	2017/04/12	938	0.002000
eワラント		101	日経平均	コール	22,000 円	2017/03/08	939	0.002000
eワラント		101	日経平均	コール	23,000 円	2016/11/09	921	0.002000
eワラント		101	日経平均	コール	24,000 円	2017/02/08	940	0.002000
eワラント		101	日経平均	コール	26,500 円	2016/11/09	924	0.002000
eワラント		101	日経平均	プット	10,500 円	2017/04/12	681	0.002000
eワラント		101	日経平均	プット	11,500 円	2016/11/09	670	0.002000
eワラント		101	日経平均	プット	12,000 円	2017/03/08	682	0.002000
eワラント	NEW	101	日経平均	プット	12,000 円	2017/05/10	695	0.002000
eワラント	NEW	101	日経平均	プット	12,500 円	2017/06/14	696	0.002000
eワラント	NEW	101	日経平均	プット	13,000 円	2017/01/11	697	0.002000
eワラント		101	日経平均	プット	13,000 円	2017/02/08	683	0.002000
eワラント	NEW	101	日経平均	プット	13,000 円	2017/05/10	698	0.002000
eワラント		101	日経平均	プット	13,500 円	2016/12/14	684	0.002000
eワラント	NEW	101	日経平均	プット	13,500 円	2017/01/11	699	0.002000
eワラント		101	日経平均	プット	13,500 円	2017/04/12	685	0.002000
eワラント	NEW	101	日経平均	プット	13,500 円	2017/06/14	700	0.002000
eワラント	NEW	101	日経平均	プット	14,000 円	2016/12/14	701	0.002000
eワラント	NEW	101	日経平均	プット	14,000 円	2017/01/11	702	0.002000
eワラント	NEW	101	日経平均	プット	14,000 円	2017/02/08	703	0.002000
eワラント		101	日経平均	プット	14,000 円	2017/03/08	686	0.002000
eワラント	NEW	101	日経平均	プット	14,000 円	2017/04/12	704	0.002000
eワラント	NEW	101	日経平均	プット	14,000 円	2017/05/10	705	0.002000
eワラント		101	日経平均	プット	14,500 円	2016/11/09	674	0.002000
eワラント	NEW	101	日経平均	プット	14,500 円	2016/12/14	706	0.002000
eワラント	NEW	101	日経平均	プット	14,500 円	2017/01/11	707	0.002000
eワラント	NEW	101	日経平均	プット	14,500 円	2017/04/12	708	0.002000
eワラント	NEW	101	日経平均	プット	14,500 円	2017/06/14	709	0.002000

商品分類	NEW	原資産コード	対象原資産	タイプ	権利行使価格	満期日	回号	1ワラント当たり原資産数
eワラント		101	日経平均	プット	15,000 円	2016/12/14	687	0.002000
eワラント	NEW	101	日経平均	プット	15,000 円	2017/01/11	710	0.002000
eワラント	NEW	101	日経平均	プット	15,000 円	2017/02/08	711	0.002000
eワラント	NEW	101	日経平均	プット	15,000 円	2017/03/08	712	0.002000
eワラント	NEW	101	日経平均	プット	15,000 円	2017/04/12	713	0.002000
eワラント	NEW	101	日経平均	プット	15,000 円	2017/05/10	714	0.002000
eワラント	NEW	101	日経平均	プット	15,500 円	2016/12/14	715	0.002000
eワラント	NEW	101	日経平均	プット	15,500 円	2017/01/11	716	0.002000
eワラント		101	日経平均	プット	15,500 円	2017/02/08	688	0.002000
eワラント	NEW	101	日経平均	プット	15,500 円	2017/03/08	717	0.002000
eワラント	NEW	101	日経平均	プット	15,500 円	2017/04/12	718	0.002000
eワラント	NEW	101	日経平均	プット	15,500 円	2017/06/14	719	0.002000
eワラント	NEW	101	日経平均	プット	16,000 円	2016/12/14	720	0.002000
eワラント	NEW	101	日経平均	プット	16,000 円	2017/01/11	721	0.002000
eワラント		101	日経平均	プット	16,000 円	2017/03/08	689	0.002000
eワラント	NEW	101	日経平均	プット	16,000 円	2017/04/12	722	0.002000
eワラント	NEW	101	日経平均	プット	16,000 円	2017/05/10	723	0.002000
eワラント	NEW	101	日経平均	プット	16,500 円	2016/12/14	724	0.002000
eワラント	NEW	101	日経平均	プット	16,500 円	2017/01/11	725	0.002000
eワラント	NEW	101	日経平均	プット	16,500 円	2017/02/08	726	0.002000
eワラント	NEW	101	日経平均	プット	16,500 円	2017/03/08	727	0.002000
eワラント	NEW	101	日経平均	プット	16,500 円	2017/04/12	728	0.002000
eワラント	NEW	101	日経平均	プット	16,500 円	2017/06/14	729	0.002000
eワラント	NEW	101	日経平均	プット	17,000 円	2016/12/14	730	0.002000
eワラント	NEW	101	日経平均	プット	17,000 円	2017/01/11	731	0.002000
eワラント	NEW	101	日経平均	プット	17,000 円	2017/03/08	732	0.002000
eワラント		101	日経平均	プット	17,000 円	2017/04/12	690	0.002000
eワラント	NEW	101	日経平均	プット	17,000 円	2017/05/10	733	0.002000
eワラント		101	日経平均	プット	17,500 円	2016/12/14	691	0.002000
eワラント	NEW	101	日経平均	プット	17,500 円	2017/01/11	734	0.002000
eワラント	NEW	101	日経平均	プット	17,500 円	2017/02/08	735	0.002000
eワラント	NEW	101	日経平均	プット	17,500 円	2017/03/08	736	0.002000
eワラント	NEW	101	日経平均	プット	17,500 円	2017/04/12	737	0.002000
eワラント	NEW	101	日経平均	プット	17,500 円	2017/06/14	738	0.002000
eワラント	NEW	101	日経平均	プット	18,000 円	2016/12/14	739	0.002000
eワラント	NEW	101	日経平均	プット	18,000 円	2017/01/11	740	0.002000
eワラント		101	日経平均	プット	18,000 円	2017/03/08	692	0.002000
eワラント	NEW	101	日経平均	プット	18,000 円	2017/05/10	741	0.002000
eワラント		101	日経平均	プット	18,500 円	2017/02/08	693	0.002000
eワラント	NEW	101	日経平均	プット	18,500 円	2017/06/14	742	0.002000
eワラント		101	日経平均	プット	19,500 円	2017/04/12	694	0.002000
eワラント		151	TOPIX	コール	1,100 円	2017/02/08	242	0.050000
eワラント		151	TOPIX	コール	1,200 円	2017/02/08	243	0.050000
eワラント		151	TOPIX	コール	1,300 円	2017/02/08	244	0.050000
eワラント	NEW	151	TOPIX	コール	1,350 円	2017/01/11	246	0.050000
eワラント	NEW	151	TOPIX	コール	1,350 円	2017/04/12	247	0.050000
eワラント	NEW	151	TOPIX	コール	1,400 円	2017/01/11	248	0.050000
eワラント	NEW	151	TOPIX	コール	1,450 円	2017/01/11	249	0.050000
eワラント	NEW	151	TOPIX	コール	1,450 円	2017/04/12	250	0.050000
eワラント		151	TOPIX	コール	1,500 円	2017/02/08	245	0.050000
eワラント	NEW	151	TOPIX	コール	1,550 円	2017/04/12	251	0.050000
eワラント		151	TOPIX	プット	900 円	2017/02/08	214	0.050000
eワラント		151	TOPIX	プット	1,000 円	2017/02/08	215	0.050000
eワラント	NEW	151	TOPIX	プット	1,150 円	2017/04/12	219	0.050000
eワラント		151	TOPIX	プット	1,200 円	2017/02/08	216	0.050000
eワラント	NEW	151	TOPIX	プット	1,250 円	2017/01/11	220	0.050000
eワラント	NEW	151	TOPIX	プット	1,250 円	2017/04/12	221	0.050000
eワラント	NEW	151	TOPIX	プット	1,300 円	2017/01/11	222	0.050000
eワラント		151	TOPIX	プット	1,300 円	2017/02/08	217	0.050000
eワラント	NEW	151	TOPIX	プット	1,350 円	2017/01/11	223	0.050000
eワラント	NEW	151	TOPIX	プット	1,350 円	2017/04/12	224	0.050000
eワラント		151	TOPIX	プット	1,500 円	2017/02/08	218	0.050000
eワラント		154	東証マザーズ指数	コール	850 円	2017/06/14	1	0.020000
eワラント		154	東証マザーズ指数	コール	1,100 円	2017/06/14	2	0.020000
eワラント		154	東証マザーズ指数	コール	1,300 円	2017/06/14	3	0.020000
eワラント		154	東証マザーズ指数	プット	700 円	2017/06/14	1	0.020000
eワラント		154	東証マザーズ指数	プット	850 円	2017/06/14	2	0.020000
eワラント		154	東証マザーズ指数	プット	1,000 円	2017/06/14	3	0.020000

・TOPIX、東証マザーズ指数を対象とするeワラントの権利行使価格は1ポイント＝1現地通貨で表示しています。詳細は外国証券情報第四部 第4 指数等の情報をご参照下さい。

商品分類	NEW	原資産コード	対象原資産	タイプ	権利行使価格	満期日	回号	1ワラント当たり原資産数
eワラント		DJI	ダウ・ジョーンズ工業株価平均	コール	15,000 米ドル	2016/12/14	315	0.000050
eワラント		DJI	ダウ・ジョーンズ工業株価平均	コール	15,500 米ドル	2016/12/14	316	0.000050
eワラント		DJI	ダウ・ジョーンズ工業株価平均	コール	16,000 米ドル	2017/02/08	317	0.000050
eワラント		DJI	ダウ・ジョーンズ工業株価平均	コール	17,000 米ドル	2017/05/10	322	0.000050
eワラント		DJI	ダウ・ジョーンズ工業株価平均	コール	17,500 米ドル	2016/12/14	318	0.000050
eワラント	NEW	DJI	ダウ・ジョーンズ工業株価平均	コール	18,000 米ドル	2017/03/08	329	0.000050
eワラント		DJI	ダウ・ジョーンズ工業株価平均	コール	18,000 米ドル	2017/07/12	326	0.000050
eワラント	NEW	DJI	ダウ・ジョーンズ工業株価平均	コール	18,500 米ドル	2016/12/14	330	0.000050
eワラント		DJI	ダウ・ジョーンズ工業株価平均	コール	18,500 米ドル	2017/02/08	319	0.000050
eワラント	NEW	DJI	ダウ・ジョーンズ工業株価平均	コール	18,500 米ドル	2017/03/08	331	0.000050
eワラント		DJI	ダウ・ジョーンズ工業株価平均	コール	19,000 米ドル	2017/05/10	323	0.000050
eワラント		DJI	ダウ・ジョーンズ工業株価平均	コール	19,500 米ドル	2016/12/14	320	0.000050
eワラント	NEW	DJI	ダウ・ジョーンズ工業株価平均	コール	19,500 米ドル	2017/03/08	332	0.000050
eワラント		DJI	ダウ・ジョーンズ工業株価平均	コール	19,500 米ドル	2017/07/12	327	0.000050
eワラント		DJI	ダウ・ジョーンズ工業株価平均	コール	20,000 米ドル	2017/05/10	324	0.000050
eワラント		DJI	ダウ・ジョーンズ工業株価平均	コール	21,000 米ドル	2017/02/08	321	0.000050
eワラント		DJI	ダウ・ジョーンズ工業株価平均	コール	21,500 米ドル	2017/07/12	328	0.000050
eワラント		DJI	ダウ・ジョーンズ工業株価平均	コール	22,000 米ドル	2017/05/10	325	0.000050
eワラント		DJI	ダウ・ジョーンズ工業株価平均	プット	12,500 米ドル	2017/02/08	273	0.000050
eワラント		DJI	ダウ・ジョーンズ工業株価平均	プット	13,000 米ドル	2017/05/10	279	0.000050
eワラント		DJI	ダウ・ジョーンズ工業株価平均	プット	14,000 米ドル	2016/12/14	274	0.000050
eワラント		DJI	ダウ・ジョーンズ工業株価平均	プット	14,500 米ドル	2017/02/08	275	0.000050
eワラント		DJI	ダウ・ジョーンズ工業株価平均	プット	15,000 米ドル	2017/05/10	280	0.000050
eワラント		DJI	ダウ・ジョーンズ工業株価平均	プット	15,500 米ドル	2016/12/14	276	0.000050
eワラント		DJI	ダウ・ジョーンズ工業株価平均	プット	15,500 米ドル	2017/07/12	283	0.000050
eワラント		DJI	ダウ・ジョーンズ工業株価平均	プット	16,000 米ドル	2017/02/08	277	0.000050
eワラント		DJI	ダウ・ジョーンズ工業株価平均	プット	16,500 米ドル	2017/05/10	281	0.000050
eワラント	NEW	DJI	ダウ・ジョーンズ工業株価平均	プット	17,000 米ドル	2017/03/08	286	0.000050
eワラント		DJI	ダウ・ジョーンズ工業株価平均	プット	17,000 米ドル	2017/07/12	284	0.000050
eワラント		DJI	ダウ・ジョーンズ工業株価平均	プット	17,500 米ドル	2016/12/14	278	0.000050
eワラント	NEW	DJI	ダウ・ジョーンズ工業株価平均	プット	18,000 米ドル	2017/03/08	287	0.000050
eワラント		DJI	ダウ・ジョーンズ工業株価平均	プット	18,000 米ドル	2017/05/10	282	0.000050
eワラント	NEW	DJI	ダウ・ジョーンズ工業株価平均	プット	18,500 米ドル	2016/12/14	288	0.000050
eワラント	NEW	DJI	ダウ・ジョーンズ工業株価平均	プット	18,500 米ドル	2017/03/08	289	0.000050
eワラント		DJI	ダウ・ジョーンズ工業株価平均	プット	18,500 米ドル	2017/07/12	285	0.000050
eワラント	NEW	DJI	ダウ・ジョーンズ工業株価平均	プット	19,500 米ドル	2016/12/14	290	0.000050
eワラント		HSCE	ハンセン中国企業株指数(H株指数)	コール	7,000 香港ドル	2017/01/11	141	0.000200
eワラント		HSCE	ハンセン中国企業株指数(H株指数)	コール	7,500 香港ドル	2017/04/12	144	0.000200
eワラント		HSCE	ハンセン中国企業株指数(H株指数)	コール	8,000 香港ドル	2016/12/14	139	0.000200
eワラント		HSCE	ハンセン中国企業株指数(H株指数)	コール	8,500 香港ドル	2017/01/11	142	0.000200
eワラント		HSCE	ハンセン中国企業株指数(H株指数)	コール	9,000 香港ドル	2017/04/12	145	0.000200
eワラント		HSCE	ハンセン中国企業株指数(H株指数)	コール	9,500 香港ドル	2017/01/11	143	0.000200
eワラント		HSCE	ハンセン中国企業株指数(H株指数)	コール	9,500 香港ドル	2017/07/12	147	0.000200
eワラント		HSCE	ハンセン中国企業株指数(H株指数)	コール	10,000 香港ドル	2016/11/09	134	0.000200
eワラント	NEW	HSCE	ハンセン中国企業株指数(H株指数)	コール	10,000 香港ドル	2017/02/08	150	0.000200
eワラント		HSCE	ハンセン中国企業株指数(H株指数)	コール	10,500 香港ドル	2017/04/12	146	0.000200
eワラント		HSCE	ハンセン中国企業株指数(H株指数)	コール	11,000 香港ドル	2016/12/14	140	0.000200
eワラント	NEW	HSCE	ハンセン中国企業株指数(H株指数)	コール	11,000 香港ドル	2017/02/08	151	0.000200
eワラント		HSCE	ハンセン中国企業株指数(H株指数)	コール	11,000 香港ドル	2017/07/12	148	0.000200
eワラント		HSCE	ハンセン中国企業株指数(H株指数)	コール	12,000 香港ドル	2016/11/09	136	0.000200
eワラント		HSCE	ハンセン中国企業株指数(H株指数)	コール	12,000 香港ドル	2017/07/12	149	0.000200
eワラント		HSCE	ハンセン中国企業株指数(H株指数)	コール	14,000 香港ドル	2016/11/09	138	0.000200
eワラント		HSCE	ハンセン中国企業株指数(H株指数)	プット	6,000 香港ドル	2016/12/14	127	0.000200
eワラント		HSCE	ハンセン中国企業株指数(H株指数)	プット	7,000 香港ドル	2016/12/14	128	0.000200
eワラント		HSCE	ハンセン中国企業株指数(H株指数)	プット	7,500 香港ドル	2017/04/12	130	0.000200
eワラント		HSCE	ハンセン中国企業株指数(H株指数)	プット	8,000 香港ドル	2016/11/09	121	0.000200
eワラント		HSCE	ハンセン中国企業株指数(H株指数)	プット	8,000 香港ドル	2017/07/12	132	0.000200
eワラント		HSCE	ハンセン中国企業株指数(H株指数)	プット	8,500 香港ドル	2016/11/09	123	0.000200
eワラント		HSCE	ハンセン中国企業株指数(H株指数)	プット	8,500 香港ドル	2017/04/12	131	0.000200
eワラント		HSCE	ハンセン中国企業株指数(H株指数)	プット	9,000 香港ドル	2016/12/14	129	0.000200
eワラント	NEW	HSCE	ハンセン中国企業株指数(H株指数)	プット	9,000 香港ドル	2017/02/08	134	0.000200
eワラント		HSCE	ハンセン中国企業株指数(H株指数)	プット	9,500 香港ドル	2017/07/12	133	0.000200
eワラント		HSCE	ハンセン中国企業株指数(H株指数)	プット	10,000 香港ドル	2016/11/09	125	0.000200
eワラント	NEW	HSCE	ハンセン中国企業株指数(H株指数)	プット	10,000 香港ドル	2017/02/08	135	0.000200
eワラント		HSI	ハンセン指数	コール	18,000 香港ドル	2017/01/11	183	0.000100
eワラント		HSI	ハンセン指数	コール	19,000 香港ドル	2016/12/14	180	0.000100
eワラント		HSI	ハンセン指数	コール	19,500 香港ドル	2017/01/11	184	0.000100
eワラント		HSI	ハンセン指数	コール	20,000 香港ドル	2016/12/14	181	0.000100
eワラント		HSI	ハンセン指数	コール	20,500 香港ドル	2017/04/12	186	0.000100
eワラント		HSI	ハンセン指数	コール	22,000 香港ドル	2017/01/11	185	0.000100
eワラント		HSI	ハンセン指数	コール	22,500 香港ドル	2016/11/09	175	0.000100
eワラント		HSI	ハンセン指数	コール	22,500 香港ドル	2017/04/12	187	0.000100
eワラント		HSI	ハンセン指数	コール	23,000 香港ドル	2017/07/12	189	0.000100
eワラント		HSI	ハンセン指数	コール	23,500 香港ドル	2016/12/14	182	0.000100
eワラント	NEW	HSI	ハンセン指数	コール	24,000 香港ドル	2017/02/08	192	0.000100
eワラント		HSI	ハンセン指数	コール	24,500 香港ドル	2017/07/12	190	0.000100
eワラント		HSI	ハンセン指数	コール	25,000 香港ドル	2017/04/12	188	0.000100
eワラント		HSI	ハンセン指数	コール	26,000 香港ドル	2016/11/09	177	0.000100
eワラント	NEW	HSI	ハンセン指数	コール	26,000 香港ドル	2017/02/08	193	0.000100
eワラント		HSI	ハンセン指数	コール	26,500 香港ドル	2017/07/12	191	0.000100
eワラント		HSI	ハンセン指数	コール	30,000 香港ドル	2016/11/09	179	0.000100
eワラント		HSI	ハンセン指数	プット	15,500 香港ドル	2017/01/11	165	0.000100
eワラント		HSI	ハンセン指数	プット	16,000 香港ドル	2016/12/14	162	0.000100
eワラント		HSI	ハンセン指数	プット	16,500 香港ドル	2017/04/12	168	0.000100
eワラント		HSI	ハンセン指数	プット	17,000 香港ドル	2016/11/09	156	0.000100
eワラント		HSI	ハンセン指数	プット	17,500 香港ドル	2017/01/11	166	0.000100
eワラント		HSI	ハンセン指数	プット	18,000 香港ドル	2016/12/14	163	0.000100
eワラント		HSI	ハンセン指数	プット	18,500 香港ドル	2017/04/12	169	0.000100
eワラント		HSI	ハンセン指数	プット	19,000 香港ドル	2017/01/11	167	0.000100
eワラント		HSI	ハンセン指数	プット	19,500 香港ドル	2016/11/09	158	0.000100
eワラント		HSI	ハンセン指数	プット	19,500 香港ドル	2017/07/12	171	0.000100
eワラント		HSI	ハンセン指数	プット	20,000 香港ドル	2016/12/14	164	0.000100
eワラント		HSI	ハンセン指数	プット	20,500 香港ドル	2017/04/12	170	0.000100
eワラント		HSI	ハンセン指数	プット	21,500 香港ドル	2017/07/12	172	0.000100
eワラント	NEW	HSI	ハンセン指数	プット	22,000 香港ドル	2017/02/08	174	0.000100
eワラント		HSI	ハンセン指数	プット	22,500 香港ドル	2016/11/09	160	0.000100

商品分類	NEW	原資産コード	対象原資産	タイプ	権利行使価格	満期日	回号	1ワラント当たり原資産数
eワラント		HSI	ハンセン指数	プット	23,000 香港ドル	2017/07/12	173	0.000100
eワラント	NEW	HSI	ハンセン指数	プット	23,500 香港ドル	2017/02/08	175	0.000100
eワラント		KS200	韓国200種株価指数	コール	240 韓国ウォン	2017/04/12	212	2.000000
eワラント	NEW	KS200	韓国200種株価指数	コール	250 韓国ウォン	2017/06/14	215	2.000000
eワラント		KS200	韓国200種株価指数	コール	260 韓国ウォン	2017/04/12	213	2.000000
eワラント	NEW	KS200	韓国200種株価指数	コール	260 韓国ウォン	2017/06/14	216	2.000000
eワラント		KS200	韓国200種株価指数	コール	270 韓国ウォン	2017/04/12	214	2.000000
eワラント	NEW	KS200	韓国200種株価指数	コール	280 韓国ウォン	2017/06/14	217	2.000000
eワラント		KS200	韓国200種株価指数	プット	210 韓国ウォン	2017/04/12	201	2.000000
eワラント		KS200	韓国200種株価指数	プット	230 韓国ウォン	2017/04/12	202	2.000000
eワラント		KS200	韓国200種株価指数	プット	240 韓国ウォン	2017/04/12	203	2.000000
eワラント	NEW	KS200	韓国200種株価指数	プット	240 韓国ウォン	2017/06/14	204	2.000000
eワラント	NEW	KS200	韓国200種株価指数	プット	250 韓国ウォン	2017/06/14	205	2.000000
eワラント	NEW	KS200	韓国200種株価指数	プット	260 韓国ウォン	2017/06/14	206	2.000000

・外国株価指数を対象とするeワラントの取引価格は、外貨建のワラント価格を実勢為替レート（仲値）を用いてリアルタイムで日本円に換算し、円貨で表示されます。

（例）ダウ・ジョーンズ工業株価平均
権利行使価格：10,000米ドル
円換算レート：1ドル=100円
購入ワラント数：1,000ワラント
1ワラント当り原資産数：0.0001

満期時の受取金額（コール型の場合）
満期時の指数値：15,000米ドル
円換算レート：1ドル=100円
(15,000−10,000)×0.0001×1,000（ワラント）×100（円）=50,000円
（手数料、税金等は含んでおりません。）

・韓国200種株価指数を対象とするeワラントの権利行使価格は1ポイント＝1現地通貨で表示しています。詳細は外国証券情報第四部 第4 指数等の情報をご参照下さい。

商品分類	NEW	原資産コード	対象原資産	タイプ	権利行使価格	満期日	回号	1ワラント当たり原資産数
eワラント		ADJY1	豪ドルリンク債	コール	74 円	2016/12/14	409	1.000000
eワラント		ADJY1	豪ドルリンク債	コール	76 円	2016/12/14	410	1.000000
eワラント		ADJY1	豪ドルリンク債	コール	76 円	2017/07/12	411	1.000000
eワラント		ADJY1	豪ドルリンク債	コール	77 円	2017/05/10	404	1.000000
eワラント		ADJY1	豪ドルリンク債	コール	78 円	2016/12/14	412	1.000000
eワラント		ADJY1	豪ドルリンク債	コール	78 円	2017/01/11	396	1.000000
eワラント		ADJY1	豪ドルリンク債	コール	79 円	2017/03/08	400	1.000000
eワラント		ADJY1	豪ドルリンク債	コール	81 円	2016/11/09	392	1.000000
eワラント		ADJY1	豪ドルリンク債	コール	81 円	2017/05/10	405	1.000000
eワラント		ADJY1	豪ドルリンク債	コール	82 円	2017/07/12	413	1.000000
eワラント		ADJY1	豪ドルリンク債	コール	83 円	2017/03/08	401	1.000000
eワラント		ADJY1	豪ドルリンク債	コール	84 円	2016/11/09	393	1.000000
eワラント		ADJY1	豪ドルリンク債	コール	86 円	2017/01/11	397	1.000000
eワラント		ADJY1	豪ドルリンク債	コール	86 円	2017/05/10	406	1.000000
eワラント		ADJY1	豪ドルリンク債	コール	87 円	2017/07/12	414	1.000000
eワラント		ADJY1	豪ドルリンク債	コール	88 円	2016/11/09	394	1.000000
eワラント		ADJY1	豪ドルリンク債	コール	88 円	2017/03/08	402	1.000000
eワラント		ADJY1	豪ドルリンク債	コール	90 円	2017/01/11	398	1.000000
eワラント		ADJY1	豪ドルリンク債	コール	90 円	2017/05/10	407	1.000000
eワラント		ADJY1	豪ドルリンク債	コール	92 円	2017/03/08	403	1.000000
eワラント		ADJY1	豪ドルリンク債	コール	94 円	2017/01/11	399	1.000000
eワラント		ADJY1	豪ドルリンク債	コール	96 円	2016/11/09	395	1.000000
eワラント		ADJY1	豪ドルリンク債	コール	98 円	2017/05/10	408	1.000000
eワラント		ADJY1	豪ドルリンク債	プット	66 円	2017/07/12	341	1.000000
eワラント		ADJY1	豪ドルリンク債	プット	68 円	2016/12/14	342	1.000000
eワラント		ADJY1	豪ドルリンク債	プット	68 円	2017/03/08	335	1.000000
eワラント		ADJY1	豪ドルリンク債	プット	70 円	2017/05/10	338	1.000000
eワラント		ADJY1	豪ドルリンク債	プット	71 円	2016/12/14	343	1.000000
eワラント		ADJY1	豪ドルリンク債	プット	72 円	2016/11/09	329	1.000000
eワラント		ADJY1	豪ドルリンク債	プット	72 円	2017/07/12	344	1.000000
eワラント		ADJY1	豪ドルリンク債	プット	73 円	2017/05/10	339	1.000000
eワラント		ADJY1	豪ドルリンク債	プット	74 円	2016/12/14	345	1.000000
eワラント		ADJY1	豪ドルリンク債	プット	74 円	2017/01/11	332	1.000000
eワラント		ADJY1	豪ドルリンク債	プット	75 円	2017/03/08	336	1.000000
eワラント		ADJY1	豪ドルリンク債	プット	76 円	2016/11/09	330	1.000000
eワラント		ADJY1	豪ドルリンク債	プット	76 円	2016/12/14	346	1.000000
eワラント		ADJY1	豪ドルリンク債	プット	76 円	2017/07/12	347	1.000000
eワラント		ADJY1	豪ドルリンク債	プット	78 円	2016/12/14	348	1.000000
eワラント		ADJY1	豪ドルリンク債	プット	79 円	2017/05/10	340	1.000000
eワラント		ADJY1	豪ドルリンク債	プット	80 円	2017/01/11	333	1.000000
eワラント		ADJY1	豪ドルリンク債	プット	81 円	2017/03/08	337	1.000000
eワラント		ADJY1	豪ドルリンク債	プット	82 円	2016/11/09	331	1.000000
eワラント		ADJY1	豪ドルリンク債	プット	86 円	2017/01/11	334	1.000000
eワラント	NEW	BPJY1	英ポンドリンク債	コール	118 円	2016/12/14	337	1.000000
eワラント	NEW	BPJY1	英ポンドリンク債	コール	120 円	2016/12/14	338	1.000000
eワラント	NEW	BPJY1	英ポンドリンク債	コール	120 円	2017/02/08	339	1.000000
eワラント	NEW	BPJY1	英ポンドリンク債	コール	124 円	2017/02/08	340	1.000000
eワラント		BPJY1	英ポンドリンク債	コール	124 円	2017/07/12	327	1.000000
eワラント		BPJY1	英ポンドリンク債	コール	126 円	2016/12/14	317	1.000000
eワラント	NEW	BPJY1	英ポンドリンク債	コール	126 円	2017/02/08	341	1.000000
eワラント		BPJY1	英ポンドリンク債	コール	126 円	2017/09/13	328	1.000000
eワラント		BPJY1	英ポンドリンク債	コール	128 円	2017/03/08	319	1.000000
eワラント	NEW	BPJY1	英ポンドリンク債	コール	130 円	2017/02/08	342	1.000000
eワラント		BPJY1	英ポンドリンク債	コール	130 円	2017/07/12	329	1.000000
eワラント		BPJY1	英ポンドリンク債	コール	132 円	2016/12/14	320	1.000000
eワラント	NEW	BPJY1	英ポンドリンク債	コール	132 円	2017/02/08	343	1.000000
eワラント		BPJY1	英ポンドリンク債	コール	134 円	2017/03/08	322	1.000000
eワラント		BPJY1	英ポンドリンク債	コール	134 円	2017/09/13	330	1.000000
eワラント		BPJY1	英ポンドリンク債	コール	136 円	2016/12/14	323	1.000000
eワラント	NEW	BPJY1	英ポンドリンク債	コール	136 円	2017/02/08	344	1.000000
eワラント		BPJY1	英ポンドリンク債	コール	136 円	2017/07/12	331	1.000000
eワラント	NEW	BPJY1	英ポンドリンク債	コール	138 円	2017/02/08	345	1.000000
eワラント		BPJY1	英ポンドリンク債	コール	140 円	2017/05/10	312	1.000000
eワラント		BPJY1	英ポンドリンク債	コール	142 円	2016/12/14	324	1.000000
eワラント	NEW	BPJY1	英ポンドリンク債	コール	142 円	2017/02/08	346	1.000000
eワラント		BPJY1	英ポンドリンク債	コール	142 円	2017/09/13	332	1.000000
eワラント		BPJY1	英ポンドリンク債	コール	144 円	2017/07/12	333	1.000000
eワラント		BPJY1	英ポンドリンク債	コール	148 円	2016/12/14	326	1.000000
eワラント		BPJY1	英ポンドリンク債	コール	150 円	2017/05/10	313	1.000000
eワラント		BPJY1	英ポンドリンク債	コール	152 円	2017/07/12	334	1.000000
eワラント		BPJY1	英ポンドリンク債	コール	154 円	2017/09/13	335	1.000000
eワラント		BPJY1	英ポンドリンク債	コール	156 円	2017/03/08	306	1.000000
eワラント		BPJY1	英ポンドリンク債	コール	158 円	2017/09/13	336	1.000000
eワラント		BPJY1	英ポンドリンク債	コール	160 円	2017/03/08	308	1.000000
eワラント		BPJY1	英ポンドリンク債	コール	160 円	2017/05/10	314	1.000000
eワラント		BPJY1	英ポンドリンク債	コール	164 円	2017/01/11	300	1.000000
eワラント		BPJY1	英ポンドリンク債	コール	168 円	2017/01/11	301	1.000000
eワラント		BPJY1	英ポンドリンク債	コール	170 円	2017/03/08	310	1.000000
eワラント		BPJY1	英ポンドリンク債	コール	170 円	2017/05/10	315	1.000000
eワラント		BPJY1	英ポンドリンク債	コール	176 円	2017/01/11	302	1.000000
eワラント		BPJY1	英ポンドリンク債	コール	180 円	2017/05/10	316	1.000000
eワラント		BPJY1	英ポンドリンク債	コール	182 円	2017/03/08	311	1.000000
eワラント		BPJY1	英ポンドリンク債	コール	184 円	2016/11/09	298	1.000000
eワラント		BPJY1	英ポンドリンク債	コール	188 円	2017/01/11	303	1.000000
eワラント		BPJY1	英ポンドリンク債	コール	192 円	2017/01/11	304	1.000000
eワラント		BPJY1	英ポンドリンク債	コール	196 円	2016/11/09	299	1.000000
eワラント		BPJY1	英ポンドリンク債	プット	114 円	2017/03/08	285	1.000000
eワラント		BPJY1	英ポンドリンク債	プット	114 円	2017/07/12	295	1.000000
eワラント	NEW	BPJY1	英ポンドリンク債	プット	116 円	2017/02/08	303	1.000000
eワラント		BPJY1	英ポンドリンク債	プット	116 円	2017/09/13	296	1.000000
eワラント	NEW	BPJY1	英ポンドリンク債	プット	118 円	2016/12/14	304	1.000000
eワラント		BPJY1	英ポンドリンク債	プット	120 円	2016/12/14	286	1.000000
eワラント	NEW	BPJY1	英ポンドリンク債	プット	120 円	2017/02/08	305	1.000000
eワラント		BPJY1	英ポンドリンク債	プット	120 円	2017/07/12	297	1.000000
eワラント		BPJY1	英ポンドリンク債	プット	122 円	2017/03/08	288	1.000000
eワラント	NEW	BPJY1	英ポンドリンク債	プット	124 円	2017/02/08	306	1.000000

商品分類	NEW	原資産コード	対象原資産	タイプ	権利行使価格	満期日	回号	1ワラント当たり原資産数
eワラント		BPJY1	英ポンドリンク債	プット	124 円	2017/09/13	298	1.000000
eワラント		BPJY1	英ポンドリンク債	プット	126 円	2016/12/14	289	1.000000
eワラント	NEW	BPJY1	英ポンドリンク債	プット	126 円	2017/02/08	307	1.000000
eワラント		BPJY1	英ポンドリンク債	プット	126 円	2017/07/12	299	1.000000
eワラント		BPJY1	英ポンドリンク債	プット	128 円	2017/03/08	291	1.000000
eワラント	NEW	BPJY1	英ポンドリンク債	プット	130 円	2017/02/08	308	1.000000
eワラント		BPJY1	英ポンドリンク債	プット	130 円	2017/05/10	281	1.000000
eワラント		BPJY1	英ポンドリンク債	プット	130 円	2017/09/13	300	1.000000
eワラント		BPJY1	英ポンドリンク債	プット	132 円	2016/12/14	292	1.000000
eワラント	NEW	BPJY1	英ポンドリンク債	プット	132 円	2017/02/08	309	1.000000
eワラント		BPJY1	英ポンドリンク債	プット	134 円	2017/03/08	274	1.000000
eワラント		BPJY1	英ポンドリンク債	プット	134 円	2017/07/12	301	1.000000
eワラント		BPJY1	英ポンドリンク債	プット	136 円	2016/12/14	294	1.000000
eワラント	NEW	BPJY1	英ポンドリンク債	プット	136 円	2017/02/08	310	1.000000
eワラント		BPJY1	英ポンドリンク債	プット	138 円	2017/09/13	302	1.000000
eワラント		BPJY1	英ポンドリンク債	プット	140 円	2017/03/08	275	1.000000
eワラント		BPJY1	英ポンドリンク債	プット	140 円	2017/05/10	282	1.000000
eワラント		BPJY1	英ポンドリンク債	プット	146 円	2017/03/08	276	1.000000
eワラント		BPJY1	英ポンドリンク債	プット	150 円	2017/05/10	283	1.000000
eワラント		BPJY1	英ポンドリンク債	プット	152 円	2017/01/11	270	1.000000
eワラント		BPJY1	英ポンドリンク債	プット	158 円	2017/01/11	271	1.000000
eワラント		BPJY1	英ポンドリンク債	プット	160 円	2017/03/08	279	1.000000
eワラント		BPJY1	英ポンドリンク債	プット	160 円	2017/05/10	284	1.000000
eワラント		BPJY1	英ポンドリンク債	プット	164 円	2017/01/11	272	1.000000
eワラント		BPJY1	英ポンドリンク債	プット	168 円	2017/01/11	273	1.000000
eワラント		BPJY1	英ポンドリンク債	プット	170 円	2016/11/09	268	1.000000
eワラント		BPJY1	英ポンドリンク債	プット	184 円	2016/11/09	269	1.000000
eワラント		CDJY1	カナダドルリンク債	コール	76 円	2017/06/14	239	1.000000
eワラント	NEW	CDJY1	カナダドルリンク債	コール	79 円	2017/01/11	242	1.000000
eワラント		CDJY1	カナダドルリンク債	コール	79 円	2017/06/14	240	1.000000
eワラント		CDJY1	カナダドルリンク債	コール	81 円	2016/12/14	229	1.000000
eワラント	NEW	CDJY1	カナダドルリンク債	コール	82 円	2017/01/11	243	1.000000
eワラント		CDJY1	カナダドルリンク債	コール	83 円	2017/06/14	241	1.000000
eワラント		CDJY1	カナダドルリンク債	コール	84 円	2016/12/14	230	1.000000
eワラント		CDJY1	カナダドルリンク債	コール	85 円	2017/04/12	236	1.000000
eワラント		CDJY1	カナダドルリンク債	コール	86 円	2017/02/08	233	1.000000
eワラント		CDJY1	カナダドルリンク債	コール	88 円	2016/12/14	231	1.000000
eワラント		CDJY1	カナダドルリンク債	コール	89 円	2017/04/12	237	1.000000
eワラント		CDJY1	カナダドルリンク債	コール	90 円	2017/02/08	234	1.000000
eワラント		CDJY1	カナダドルリンク債	コール	93 円	2017/04/12	238	1.000000
eワラント		CDJY1	カナダドルリンク債	コール	94 円	2016/12/14	232	1.000000
eワラント		CDJY1	カナダドルリンク債	コール	97 円	2017/02/08	235	1.000000
eワラント		CDJY1	カナダドルリンク債	プット	68 円	2017/06/14	219	1.000000
eワラント		CDJY1	カナダドルリンク債	プット	71 円	2017/02/08	213	1.000000
eワラント		CDJY1	カナダドルリンク債	プット	72 円	2017/06/14	220	1.000000
eワラント		CDJY1	カナダドルリンク債	プット	73 円	2016/12/14	209	1.000000
eワラント		CDJY1	カナダドルリンク債	プット	74 円	2017/02/08	214	1.000000
eワラント		CDJY1	カナダドルリンク債	プット	76 円	2016/12/14	210	1.000000
eワラント	NEW	CDJY1	カナダドルリンク債	プット	77 円	2017/01/11	222	1.000000
eワラント		CDJY1	カナダドルリンク債	プット	77 円	2017/04/12	216	1.000000
eワラント		CDJY1	カナダドルリンク債	プット	78 円	2017/06/14	221	1.000000
eワラント		CDJY1	カナダドルリンク債	プット	79 円	2016/12/14	211	1.000000
eワラント		CDJY1	カナダドルリンク債	プット	81 円	2017/04/12	217	1.000000
eワラント		CDJY1	カナダドルリンク債	プット	83 円	2016/12/14	212	1.000000
eワラント		CDJY1	カナダドルリンク債	プット	85 円	2017/04/12	218	1.000000
eワラント		CDJY1	カナダドルリンク債	プット	86 円	2017/02/08	215	1.000000
eワラント		EUJY1	ユーロリンク債	コール	105 円	2017/02/08	463	1.000000
eワラント		EUJY1	ユーロリンク債	コール	108 円	2017/02/08	464	1.000000
eワラント		EUJY1	ユーロリンク債	コール	110 円	2017/08/09	471	1.000000
eワラント		EUJY1	ユーロリンク債	コール	111 円	2016/11/09	465	1.000000
eワラント		EUJY1	ユーロリンク債	コール	111 円	2017/02/08	466	1.000000
eワラント		EUJY1	ユーロリンク債	コール	113 円	2017/06/14	472	1.000000
eワラント		EUJY1	ユーロリンク債	コール	114 円	2017/02/08	467	1.000000
eワラント		EUJY1	ユーロリンク債	コール	115 円	2017/04/12	458	1.000000
eワラント		EUJY1	ユーロリンク債	コール	116 円	2016/11/09	468	1.000000
eワラント		EUJY1	ユーロリンク債	コール	116 円	2017/08/09	473	1.000000
eワラント		EUJY1	ユーロリンク債	コール	117 円	2017/02/08	469	1.000000
eワラント		EUJY1	ユーロリンク債	コール	118 円	2017/06/14	474	1.000000
eワラント		EUJY1	ユーロリンク債	コール	120 円	2017/01/11	454	1.000000
eワラント		EUJY1	ユーロリンク債	コール	120 円	2017/04/12	459	1.000000
eワラント		EUJY1	ユーロリンク債	コール	121 円	2017/08/09	475	1.000000
eワラント		EUJY1	ユーロリンク債	コール	122 円	2016/11/09	470	1.000000
eワラント		EUJY1	ユーロリンク債	コール	123 円	2017/06/14	476	1.000000
eワラント		EUJY1	ユーロリンク債	コール	125 円	2016/12/14	447	1.000000
eワラント		EUJY1	ユーロリンク債	コール	125 円	2017/04/12	460	1.000000
eワラント		EUJY1	ユーロリンク債	コール	126 円	2017/01/11	455	1.000000
eワラント		EUJY1	ユーロリンク債	コール	127 円	2017/08/09	477	1.000000
eワラント		EUJY1	ユーロリンク債	コール	129 円	2017/06/14	478	1.000000
eワラント		EUJY1	ユーロリンク債	コール	130 円	2017/04/12	461	1.000000
eワラント		EUJY1	ユーロリンク債	コール	131 円	2017/01/11	456	1.000000
eワラント		EUJY1	ユーロリンク債	コール	134 円	2017/06/14	479	1.000000
eワラント		EUJY1	ユーロリンク債	コール	135 円	2017/04/12	462	1.000000
eワラント		EUJY1	ユーロリンク債	コール	136 円	2017/08/09	480	1.000000
eワラント		EUJY1	ユーロリンク債	コール	137 円	2016/12/14	448	1.000000
eワラント		EUJY1	ユーロリンク債	コール	140 円	2017/01/11	457	1.000000
eワラント		EUJY1	ユーロリンク債	コール	150 円	2016/12/14	451	1.000000
eワラント		EUJY1	ユーロリンク債	コール	157 円	2016/12/14	453	1.000000
eワラント		EUJY1	ユーロリンク債	プット	96 円	2017/08/09	409	1.000000
eワラント		EUJY1	ユーロリンク債	プット	99 円	2017/06/14	410	1.000000
eワラント		EUJY1	ユーロリンク債	プット	100 円	2017/02/08	401	1.000000
eワラント		EUJY1	ユーロリンク債	プット	101 円	2017/08/09	411	1.000000
eワラント		EUJY1	ユーロリンク債	プット	103 円	2017/02/08	402	1.000000
eワラント		EUJY1	ユーロリンク債	プット	104 円	2017/06/14	412	1.000000
eワラント		EUJY1	ユーロリンク債	プット	105 円	2017/02/08	403	1.000000
eワラント		EUJY1	ユーロリンク債	プット	106 円	2016/11/09	404	1.000000
eワラント		EUJY1	ユーロリンク債	プット	108 円	2016/12/14	388	1.000000

最新の銘柄情報は、eワラントウェブサイト(www.ewarrant.co.jp)でご確認下さい。

商品分類	NEW	原資産コード	対象原資産	タイプ	権利行使価格	満期日	回号	1ワラント当たり原資産数
eワラント		EUJY1	ユーロリンク債	プット	108 円	2017/02/08	405	1.000000
eワラント		EUJY1	ユーロリンク債	プット	110 円	2017/04/12	397	1.000000
eワラント		EUJY1	ユーロリンク債	プット	110 円	2017/08/09	413	1.000000
eワラント		EUJY1	ユーロリンク債	プット	111 円	2016/11/09	406	1.000000
eワラント		EUJY1	ユーロリンク債	プット	111 円	2017/02/08	407	1.000000
eワラント		EUJY1	ユーロリンク債	プット	113 円	2017/06/14	414	1.000000
eワラント		EUJY1	ユーロリンク債	プット	114 円	2017/02/08	408	1.000000
eワラント		EUJY1	ユーロリンク債	プット	115 円	2017/04/12	398	1.000000
eワラント		EUJY1	ユーロリンク債	プット	119 円	2016/12/14	390	1.000000
eワラント		EUJY1	ユーロリンク債	プット	120 円	2017/01/11	394	1.000000
eワラント		EUJY1	ユーロリンク債	プット	120 円	2017/04/12	399	1.000000
eワラント		EUJY1	ユーロリンク債	プット	125 円	2017/04/12	400	1.000000
eワラント		EUJY1	ユーロリンク債	プット	126 円	2017/01/11	395	1.000000
eワラント		EUJY1	ユーロリンク債	プット	127 円	2016/12/14	392	1.000000
eワラント		EUJY1	ユーロリンク債	プット	131 円	2017/01/11	396	1.000000
eワラント		NDJY1	ニュージーランドドルリンク債	コール	71 円	2016/12/14	212	1.000000
eワラント		NDJY1	ニュージーランドドルリンク債	コール	72 円	2017/05/10	209	1.000000
eワラント		NDJY1	ニュージーランドドルリンク債	コール	74 円	2016/12/14	213	1.000000
eワラント		NDJY1	ニュージーランドドルリンク債	コール	75 円	2017/03/08	205	1.000000
eワラント	NEW	NDJY1	ニュージーランドドルリンク債	コール	77 円	2017/02/08	214	1.000000
eワラント		NDJY1	ニュージーランドドルリンク債	コール	78 円	2016/12/14	202	1.000000
eワラント		NDJY1	ニュージーランドドルリンク債	コール	79 円	2017/03/08	206	1.000000
eワラント		NDJY1	ニュージーランドドルリンク債	コール	80 円	2017/05/10	210	1.000000
eワラント		NDJY1	ニュージーランドドルリンク債	コール	83 円	2016/12/14	203	1.000000
eワラント		NDJY1	ニュージーランドドルリンク債	コール	85 円	2017/03/08	207	1.000000
eワラント		NDJY1	ニュージーランドドルリンク債	コール	87 円	2017/05/10	211	1.000000
eワラント		NDJY1	ニュージーランドドルリンク債	コール	88 円	2016/12/14	204	1.000000
eワラント		NDJY1	ニュージーランドドルリンク債	コール	90 円	2017/03/08	208	1.000000
eワラント		NDJY1	ニュージーランドドルリンク債	プット	61 円	2017/06/14	186	1.000000
eワラント		NDJY1	ニュージーランドドルリンク債	プット	64 円	2017/03/08	180	1.000000
eワラント		NDJY1	ニュージーランドドルリンク債	プット	65 円	2017/06/14	187	1.000000
eワラント		NDJY1	ニュージーランドドルリンク債	プット	66 円	2016/12/14	176	1.000000
eワラント		NDJY1	ニュージーランドドルリンク債	プット	67 円	2017/05/10	183	1.000000
eワラント		NDJY1	ニュージーランドドルリンク債	プット	68 円	2016/12/14	188	1.000000
eワラント		NDJY1	ニュージーランドドルリンク債	プット	69 円	2017/03/08	181	1.000000
eワラント		NDJY1	ニュージーランドドルリンク債	プット	70 円	2017/06/14	189	1.000000
eワラント		NDJY1	ニュージーランドドルリンク債	プット	71 円	2016/12/14	177	1.000000
eワラント		NDJY1	ニュージーランドドルリンク債	プット	72 円	2017/05/10	184	1.000000
eワラント	NEW	NDJY1	ニュージーランドドルリンク債	プット	73 円	2017/02/08	190	1.000000
eワラント		NDJY1	ニュージーランドドルリンク債	プット	74 円	2016/12/14	178	1.000000
eワラント		NDJY1	ニュージーランドドルリンク債	プット	75 円	2017/03/08	182	1.000000
eワラント		NDJY1	ニュージーランドドルリンク債	プット	77 円	2017/05/10	185	1.000000
eワラント		NDJY1	ニュージーランドドルリンク債	プット	78 円	2016/12/14	179	1.000000
eワラント		SAJY1	南アフリカランドリンク債	コール	7 円	2016/11/09	164	10.000000
eワラント		SAJY1	南アフリカランドリンク債	コール	7 円	2017/02/08	168	10.000000
eワラント		SAJY1	南アフリカランドリンク債	コール	7 円	2017/07/12	173	10.000000
eワラント		SAJY1	南アフリカランドリンク債	コール	8 円	2016/11/09	165	10.000000
eワラント		SAJY1	南アフリカランドリンク債	コール	8 円	2017/02/08	169	10.000000
eワラント		SAJY1	南アフリカランドリンク債	コール	8 円	2017/05/10	171	10.000000
eワラント		SAJY1	南アフリカランドリンク債	コール	8 円	2017/07/12	174	10.000000
eワラント		SAJY1	南アフリカランドリンク債	コール	9 円	2016/11/09	166	10.000000
eワラント		SAJY1	南アフリカランドリンク債	コール	9 円	2017/02/08	170	10.000000
eワラント		SAJY1	南アフリカランドリンク債	コール	9 円	2017/05/10	172	10.000000
eワラント		SAJY1	南アフリカランドリンク債	コール	9 円	2017/07/12	175	10.000000
eワラント		SAJY1	南アフリカランドリンク債	コール	10 円	2016/11/09	167	10.000000
eワラント		SAJY1	南アフリカランドリンク債	プット	6 円	2016/11/09	140	10.000000
eワラント		SAJY1	南アフリカランドリンク債	プット	6 円	2017/05/10	144	10.000000
eワラント		SAJY1	南アフリカランドリンク債	プット	6 円	2017/07/12	145	10.000000
eワラント		SAJY1	南アフリカランドリンク債	プット	7 円	2016/11/09	141	10.000000
eワラント		SAJY1	南アフリカランドリンク債	プット	7 円	2017/02/08	143	10.000000
eワラント		SAJY1	南アフリカランドリンク債	プット	7 円	2017/07/12	146	10.000000
eワラント		SAJY1	南アフリカランドリンク債	プット	8 円	2016/11/09	142	10.000000
eワラント	NEW	UDJY1	米ドルリンク債	コール	85 円	2017/03/08	730	1.000000
eワラント	NEW	UDJY1	米ドルリンク債	コール	88 円	2017/01/11	731	1.000000
eワラント	NEW	UDJY1	米ドルリンク債	コール	89 円	2016/12/14	732	1.000000
eワラント	NEW	UDJY1	米ドルリンク債	コール	90 円	2017/01/11	733	1.000000
eワラント	NEW	UDJY1	米ドルリンク債	コール	90 円	2017/02/08	734	1.000000
eワラント	NEW	UDJY1	米ドルリンク債	コール	90 円	2017/03/08	735	1.000000
eワラント	NEW	UDJY1	米ドルリンク債	コール	92 円	2017/02/08	736	1.000000
eワラント	NEW	UDJY1	米ドルリンク債	コール	93 円	2016/12/14	737	1.000000
eワラント		UDJY1	米ドルリンク債	コール	93 円	2017/09/13	719	1.000000
eワラント	NEW	UDJY1	米ドルリンク債	コール	94 円	2017/01/11	738	1.000000
eワラント		UDJY1	米ドルリンク債	コール	95 円	2016/11/09	707	1.000000
eワラント	NEW	UDJY1	米ドルリンク債	コール	95 円	2017/02/08	739	1.000000
eワラント	NEW	UDJY1	米ドルリンク債	コール	95 円	2017/03/08	740	1.000000
eワラント	NEW	UDJY1	米ドルリンク債	コール	96 円	2016/12/14	741	1.000000
eワラント		UDJY1	米ドルリンク債	コール	96 円	2017/07/12	720	1.000000
eワラント		UDJY1	米ドルリンク債	コール	97 円	2017/01/11	708	1.000000
eワラント		UDJY1	米ドルリンク債	コール	98 円	2016/11/09	709	1.000000
eワラント	NEW	UDJY1	米ドルリンク債	コール	98 円	2016/12/14	742	1.000000
eワラント	NEW	UDJY1	米ドルリンク債	コール	98 円	2017/02/08	743	1.000000
eワラント		UDJY1	米ドルリンク債	コール	98 円	2017/09/13	721	1.000000
eワラント		UDJY1	米ドルリンク債	コール	99 円	2017/05/10	701	1.000000
eワラント	NEW	UDJY1	米ドルリンク債	コール	100 円	2016/12/14	744	1.000000
eワラント		UDJY1	米ドルリンク債	コール	100 円	2017/01/11	710	1.000000
eワラント	NEW	UDJY1	米ドルリンク債	コール	100 円	2017/02/08	745	1.000000
eワラント		UDJY1	米ドルリンク債	コール	100 円	2017/03/08	695	1.000000
eワラント		UDJY1	米ドルリンク債	コール	100 円	2017/07/12	722	1.000000
eワラント		UDJY1	米ドルリンク債	コール	101 円	2016/11/09	711	1.000000
eワラント	NEW	UDJY1	米ドルリンク債	コール	102 円	2016/12/14	746	1.000000
eワラント	NEW	UDJY1	米ドルリンク債	コール	102 円	2017/02/08	747	1.000000
eワラント	NEW	UDJY1	米ドルリンク債	コール	103 円	2016/12/14	748	1.000000
eワラント		UDJY1	米ドルリンク債	コール	103 円	2017/01/11	712	1.000000
eワラント		UDJY1	米ドルリンク債	コール	103 円	2017/05/10	702	1.000000
eワラント		UDJY1	米ドルリンク債	コール	104 円	2016/11/09	713	1.000000
eワラント	NEW	UDJY1	米ドルリンク債	コール	104 円	2016/12/14	749	1.000000

商品分類	NEW	原資産コード	対象原資産	タイプ	権利行使価格	満期日	回号	1ワラント当たり原資産数
eワラント	NEW	UDJY1	米ドルリンク債	コール	105 円	2017/02/08	750	1.000000
eワラント		UDJY1	米ドルリンク債	コール	105 円	2017/03/08	696	1.000000
eワラント		UDJY1	米ドルリンク債	コール	105 円	2017/07/12	723	1.000000
eワラント	NEW	UDJY1	米ドルリンク債	コール	106 円	2016/12/14	751	1.000000
eワラント		UDJY1	米ドルリンク債	コール	106 円	2017/01/11	714	1.000000
eワラント		UDJY1	米ドルリンク債	コール	107 円	2016/11/09	715	1.000000
eワラント	NEW	UDJY1	米ドルリンク債	コール	107 円	2017/02/08	752	1.000000
eワラント	NEW	UDJY1	米ドルリンク債	コール	108 円	2016/12/14	753	1.000000
eワラント		UDJY1	米ドルリンク債	コール	108 円	2017/09/13	724	1.000000
eワラント		UDJY1	米ドルリンク債	コール	109 円	2017/01/11	716	1.000000
eワラント		UDJY1	米ドルリンク債	コール	109 円	2017/07/12	725	1.000000
eワラント		UDJY1	米ドルリンク債	コール	110 円	2016/11/09	717	1.000000
eワラント	NEW	UDJY1	米ドルリンク債	コール	110 円	2016/12/14	754	1.000000
eワラント	NEW	UDJY1	米ドルリンク債	コール	110 円	2017/02/08	755	1.000000
eワラント		UDJY1	米ドルリンク債	コール	110 円	2017/03/08	697	1.000000
eワラント	NEW	UDJY1	米ドルリンク債	コール	111 円	2017/01/11	756	1.000000
eワラント	NEW	UDJY1	米ドルリンク債	コール	112 円	2016/12/14	757	1.000000
eワラント	NEW	UDJY1	米ドルリンク債	コール	112 円	2017/02/08	758	1.000000
eワラント		UDJY1	米ドルリンク債	コール	113 円	2016/11/09	718	1.000000
eワラント	NEW	UDJY1	米ドルリンク債	コール	113 円	2017/01/11	759	1.000000
eワラント		UDJY1	米ドルリンク債	コール	113 円	2017/05/10	703	1.000000
eワラント		UDJY1	米ドルリンク債	コール	114 円	2017/07/12	726	1.000000
eワラント		UDJY1	米ドルリンク債	コール	115 円	2017/03/08	698	1.000000
eワラント		UDJY1	米ドルリンク債	コール	116 円	2017/01/11	687	1.000000
eワラント		UDJY1	米ドルリンク債	コール	118 円	2017/01/11	688	1.000000
eワラント		UDJY1	米ドルリンク債	コール	118 円	2017/05/10	704	1.000000
eワラント		UDJY1	米ドルリンク債	コール	119 円	2017/07/12	727	1.000000
eワラント		UDJY1	米ドルリンク債	コール	120 円	2017/03/08	699	1.000000
eワラント		UDJY1	米ドルリンク債	コール	121 円	2017/09/13	728	1.000000
eワラント		UDJY1	米ドルリンク債	コール	123 円	2016/12/14	679	1.000000
eワラント		UDJY1	米ドルリンク債	コール	123 円	2017/05/10	705	1.000000
eワラント		UDJY1	米ドルリンク債	コール	125 円	2017/03/08	700	1.000000
eワラント		UDJY1	米ドルリンク債	コール	126 円	2017/01/11	689	1.000000
eワラント		UDJY1	米ドルリンク債	コール	127 円	2017/09/13	729	1.000000
eワラント		UDJY1	米ドルリンク債	コール	128 円	2016/12/14	681	1.000000
eワラント		UDJY1	米ドルリンク債	コール	128 円	2017/05/10	706	1.000000
eワラント		UDJY1	米ドルリンク債	コール	131 円	2017/01/11	690	1.000000
eワラント		UDJY1	米ドルリンク債	コール	134 円	2016/12/14	683	1.000000
eワラント		UDJY1	米ドルリンク債	コール	140 円	2016/12/14	685	1.000000
eワラント		UDJY1	米ドルリンク債	コール	146 円	2016/12/14	686	1.000000
eワラント	NEW	UDJY1	米ドルリンク債	プット	85 円	2017/03/08	618	1.000000
eワラント		UDJY1	米ドルリンク債	プット	86 円	2017/07/12	609	1.000000
eワラント	NEW	UDJY1	米ドルリンク債	プット	88 円	2017/01/11	619	1.000000
eワラント	NEW	UDJY1	米ドルリンク債	プット	89 円	2016/12/14	620	1.000000
eワラント		UDJY1	米ドルリンク債	プット	89 円	2017/09/13	610	1.000000
eワラント		UDJY1	米ドルリンク債	プット	90 円	2017/01/11	599	1.000000
eワラント	NEW	UDJY1	米ドルリンク債	プット	90 円	2017/02/08	621	1.000000
eワラント	NEW	UDJY1	米ドルリンク債	プット	90 円	2017/03/08	622	1.000000
eワラント		UDJY1	米ドルリンク債	プット	90 円	2017/07/12	611	1.000000
eワラント		UDJY1	米ドルリンク債	プット	92 円	2016/11/09	600	1.000000
eワラント	NEW	UDJY1	米ドルリンク債	プット	92 円	2017/02/08	623	1.000000
eワラント	NEW	UDJY1	米ドルリンク債	プット	93 円	2016/12/14	624	1.000000
eワラント		UDJY1	米ドルリンク債	プット	93 円	2017/09/13	612	1.000000
eワラント		UDJY1	米ドルリンク債	プット	94 円	2017/01/11	601	1.000000
eワラント		UDJY1	米ドルリンク債	プット	94 円	2017/07/12	613	1.000000
eワラント		UDJY1	米ドルリンク債	プット	95 円	2016/11/09	602	1.000000
eワラント	NEW	UDJY1	米ドルリンク債	プット	95 円	2017/02/08	625	1.000000
eワラント		UDJY1	米ドルリンク債	プット	95 円	2017/03/08	590	1.000000
eワラント	NEW	UDJY1	米ドルリンク債	プット	96 円	2016/12/14	626	1.000000
eワラント		UDJY1	米ドルリンク債	プット	96 円	2017/09/13	614	1.000000
eワラント		UDJY1	米ドルリンク債	プット	97 円	2017/01/11	603	1.000000
eワラント		UDJY1	米ドルリンク債	プット	97 円	2017/05/10	595	1.000000
eワラント		UDJY1	米ドルリンク債	プット	98 円	2016/11/09	604	1.000000
eワラント	NEW	UDJY1	米ドルリンク債	プット	98 円	2016/12/14	627	1.000000
eワラント	NEW	UDJY1	米ドルリンク債	プット	98 円	2017/02/08	628	1.000000
eワラント		UDJY1	米ドルリンク債	プット	98 円	2017/07/12	615	1.000000
eワラント	NEW	UDJY1	米ドルリンク債	プット	100 円	2016/12/14	629	1.000000
eワラント		UDJY1	米ドルリンク債	プット	100 円	2017/01/11	581	1.000000
eワラント	NEW	UDJY1	米ドルリンク債	プット	100 円	2017/02/08	630	1.000000
eワラント		UDJY1	米ドルリンク債	プット	100 円	2017/03/08	591	1.000000
eワラント		UDJY1	米ドルリンク債	プット	100 円	2017/09/13	616	1.000000
eワラント		UDJY1	米ドルリンク債	プット	101 円	2016/11/09	605	1.000000
eワラント	NEW	UDJY1	米ドルリンク債	プット	102 円	2016/12/14	631	1.000000
eワラント	NEW	UDJY1	米ドルリンク債	プット	102 円	2017/02/08	632	1.000000
eワラント		UDJY1	米ドルリンク債	プット	103 円	2016/12/14	575	1.000000
eワラント		UDJY1	米ドルリンク債	プット	103 円	2017/01/11	606	1.000000
eワラント		UDJY1	米ドルリンク債	プット	103 円	2017/05/10	596	1.000000
eワラント		UDJY1	米ドルリンク債	プット	104 円	2016/11/09	607	1.000000
eワラント	NEW	UDJY1	米ドルリンク債	プット	104 円	2016/12/14	633	1.000000
eワラント	NEW	UDJY1	米ドルリンク債	プット	105 円	2017/02/08	634	1.000000
eワラント		UDJY1	米ドルリンク債	プット	105 円	2017/03/08	592	1.000000
eワラント		UDJY1	米ドルリンク債	プット	105 円	2017/09/13	617	1.000000
eワラント	NEW	UDJY1	米ドルリンク債	プット	106 円	2016/12/14	635	1.000000
eワラント	NEW	UDJY1	米ドルリンク債	プット	106 円	2017/01/11	636	1.000000
eワラント		UDJY1	米ドルリンク債	プット	107 円	2016/11/09	608	1.000000
eワラント	NEW	UDJY1	米ドルリンク債	プット	107 円	2017/02/08	637	1.000000
eワラント	NEW	UDJY1	米ドルリンク債	プット	108 円	2016/12/14	638	1.000000
eワラント		UDJY1	米ドルリンク債	プット	108 円	2017/05/10	597	1.000000
eワラント		UDJY1	米ドルリンク債	プット	109 円	2017/01/11	582	1.000000
eワラント	NEW	UDJY1	米ドルリンク債	プット	110 円	2016/12/14	639	1.000000
eワラント	NEW	UDJY1	米ドルリンク債	プット	110 円	2017/02/08	640	1.000000
eワラント		UDJY1	米ドルリンク債	プット	110 円	2017/03/08	593	1.000000
eワラント	NEW	UDJY1	米ドルリンク債	プット	111 円	2017/01/11	641	1.000000
eワラント		UDJY1	米ドルリンク債	プット	112 円	2016/12/14	577	1.000000
eワラント	NEW	UDJY1	米ドルリンク債	プット	112 円	2017/02/08	642	1.000000
eワラント	NEW	UDJY1	米ドルリンク債	プット	113 円	2017/01/11	643	1.000000

商品分類	NEW	原資産コード	対象原資産	タイプ	権利行使価格	満期日	回号	1ワラント当たり原資産数
eワラント		UDJY1	米ドルリンク債	プット	115 円	2017/03/08	594	1.000000
eワラント		UDJY1	米ドルリンク債	プット	116 円	2017/01/11	583	1.000000
eワラント		UDJY1	米ドルリンク債	プット	118 円	2017/01/11	584	1.000000
eワラント		UDJY1	米ドルリンク債	プット	118 円	2017/05/10	598	1.000000
eワラント	NEW	UDJY1	米ドルリンク債	プット	120 円	2017/03/08	644	1.000000
eワラント		UDJY1	米ドルリンク債	プット	121 円	2017/01/11	585	1.000000
eワラント		UDJY1	米ドルリンク債	プット	123 円	2016/12/14	580	1.000000
eワラント	NEW	UDJY1	米ドルリンク債	プット	125 円	2017/03/08	645	1.000000

米ドルeワラントは、円建米ドルリンク債を対象とするカバードワラント、ユーロeワラントは、円建ユーロリンク債を対象とするカバードワラント、豪ドルeワラントは、円建豪ドルリンク債を対象とするカバードワラント、英ポンドeワラントは、円建英ポンドリンク債を対象とするカバードワラント、カナダドルeワラントは、円建カナダドルリンク債を対象とするカバードワラント、ニュージーランドドルeワラントは、円建ニュージーランドドルリンク債を対象とするカバードワラント、南アフリカランドeワラントは、円建南アフリカランドリンク債を対象とするカバードワラントを対象とするカバードワラントです。（特許第4365208号）

商品分類	NEW	原資産コード	対象原資産	タイプ	権利行使価格	満期日	回号	1ワラント当たり原資産数
eワラント		BRH17	ブレント原油先物リンク債_2017年3月限	コール	35.00 米ドル	2017/01/11	1	0.005000
eワラント		BRH17	ブレント原油先物リンク債_2017年3月限	コール	45.00 米ドル	2017/01/11	2	0.005000
eワラント		BRH17	ブレント原油先物リンク債_2017年3月限	コール	55.00 米ドル	2017/01/11	3	0.005000
eワラント		BRH17	ブレント原油先物リンク債_2017年3月限	コール	65.00 米ドル	2017/01/11	4	0.005000
eワラント		BRH17	ブレント原油先物リンク債_2017年3月限	プット	25.00 米ドル	2017/01/11	1	0.005000
eワラント		BRH17	ブレント原油先物リンク債_2017年3月限	プット	30.00 米ドル	2017/01/11	2	0.005000
eワラント		BRH17	ブレント原油先物リンク債_2017年3月限	プット	40.00 米ドル	2017/01/11	3	0.005000
eワラント	NEW	BRH17	ブレント原油先物リンク債_2017年3月限	プット	50.00 米ドル	2017/01/11	4	0.005000
eワラント		BRM17	ブレント原油先物リンク債_2017年6月限	コール	40.00 米ドル	2017/04/12	1	0.005000
eワラント		BRM17	ブレント原油先物リンク債_2017年6月限	コール	50.00 米ドル	2017/04/12	2	0.005000
eワラント		BRM17	ブレント原油先物リンク債_2017年6月限	コール	60.00 米ドル	2017/04/12	3	0.005000
eワラント		BRM17	ブレント原油先物リンク債_2017年6月限	コール	75.00 米ドル	2017/04/12	4	0.005000
eワラント		BRM17	ブレント原油先物リンク債_2017年6月限	プット	30.00 米ドル	2017/04/12	1	0.005000
eワラント		BRM17	ブレント原油先物リンク債_2017年6月限	プット	40.00 米ドル	2017/04/12	2	0.005000
eワラント		BRM17	ブレント原油先物リンク債_2017年6月限	プット	50.00 米ドル	2017/04/12	3	0.005000
eワラント		BRU17	ブレント原油先物リンク債_2017年9月限	コール	45.00 米ドル	2017/07/12	1	0.005000
eワラント		BRU17	ブレント原油先物リンク債_2017年9月限	コール	55.00 米ドル	2017/07/12	2	0.005000
eワラント		BRU17	ブレント原油先物リンク債_2017年9月限	コール	65.00 米ドル	2017/07/12	3	0.005000
eワラント		BRU17	ブレント原油先物リンク債_2017年9月限	プット	30.00 米ドル	2017/07/12	1	0.005000
eワラント		BRU17	ブレント原油先物リンク債_2017年9月限	プット	40.00 米ドル	2017/07/12	2	0.005000
eワラント		BRU17	ブレント原油先物リンク債_2017年9月限	プット	50.00 米ドル	2017/07/12	3	0.005000
eワラント		WTZ16	WTI原油先物リンク債_2016年12月限	コール	30.00 米ドル	2016/11/09	1	0.005000
eワラント		WTZ16	WTI原油先物リンク債_2016年12月限	コール	35.00 米ドル	2016/11/09	2	0.005000
eワラント		WTZ16	WTI原油先物リンク債_2016年12月限	コール	45.00 米ドル	2016/11/09	3	0.005000
eワラント		WTZ16	WTI原油先物リンク債_2016年12月限	コール	55.00 米ドル	2016/11/09	4	0.005000
eワラント		WTZ16	WTI原油先物リンク債_2016年12月限	コール	60.00 米ドル	2016/11/09	5	0.005000
eワラント		WTZ16	WTI原油先物リンク債_2016年12月限	プット	30.00 米ドル	2016/11/09	1	0.005000
eワラント		WTZ16	WTI原油先物リンク債_2016年12月限	プット	40.00 米ドル	2016/11/09	2	0.005000
eワラント		WTH17	WTI原油先物リンク債_2017年3月限	コール	30.00 米ドル	2017/02/08	1	0.005000
eワラント		WTH17	WTI原油先物リンク債_2017年3月限	コール	35.00 米ドル	2017/02/08	2	0.005000
eワラント		WTH17	WTI原油先物リンク債_2017年3月限	コール	40.00 米ドル	2017/02/08	3	0.005000
eワラント		WTH17	WTI原油先物リンク債_2017年3月限	コール	50.00 米ドル	2017/02/08	4	0.005000
eワラント		WTH17	WTI原油先物リンク債_2017年3月限	コール	55.00 米ドル	2017/02/08	7	0.005000
eワラント		WTH17	WTI原油先物リンク債_2017年3月限	コール	60.00 米ドル	2017/02/08	5	0.005000
eワラント		WTH17	WTI原油先物リンク債_2017年3月限	コール	70.00 米ドル	2017/02/08	6	0.005000
eワラント		WTH17	WTI原油先物リンク債_2017年3月限	プット	25.00 米ドル	2017/02/08	1	0.005000
eワラント		WTH17	WTI原油先物リンク債_2017年3月限	プット	30.00 米ドル	2017/02/08	2	0.005000
eワラント		WTH17	WTI原油先物リンク債_2017年3月限	プット	35.00 米ドル	2017/02/08	3	0.005000
eワラント		WTH17	WTI原油先物リンク債_2017年3月限	プット	40.00 米ドル	2017/02/08	4	0.005000
eワラント		WTH17	WTI原油先物リンク債_2017年3月限	プット	45.00 米ドル	2017/02/08	6	0.005000
eワラント		WTH17	WTI原油先物リンク債_2017年3月限	プット	50.00 米ドル	2017/02/08	5	0.005000
eワラント		WTM17	WTI原油先物リンク債_2017年6月限	コール	40.00 米ドル	2017/05/10	1	0.005000
eワラント		WTM17	WTI原油先物リンク債_2017年6月限	コール	50.00 米ドル	2017/05/10	2	0.005000
eワラント		WTM17	WTI原油先物リンク債_2017年6月限	コール	60.00 米ドル	2017/05/10	3	0.005000
eワラント		WTM17	WTI原油先物リンク債_2017年6月限	コール	70.00 米ドル	2017/05/10	4	0.005000
eワラント		WTM17	WTI原油先物リンク債_2017年6月限	プット	35.00 米ドル	2017/05/10	1	0.005000
eワラント		WTM17	WTI原油先物リンク債_2017年6月限	プット	40.00 米ドル	2017/05/10	2	0.005000
eワラント		WTM17	WTI原油先物リンク債_2017年6月限	プット	45.00 米ドル	2017/05/10	3	0.005000
eワラント		WTM17	WTI原油先物リンク債_2017年6月限	プット	55.00 米ドル	2017/05/10	4	0.005000
eワラント		WTU17	WTI原油先物リンク債_2017年9月限	コール	40.00 米ドル	2017/08/09	1	0.005000
eワラント		WTU17	WTI原油先物リンク債_2017年9月限	コール	50.00 米ドル	2017/08/09	2	0.005000
eワラント		WTU17	WTI原油先物リンク債_2017年9月限	コール	60.00 米ドル	2017/08/09	3	0.005000
eワラント		WTU17	WTI原油先物リンク債_2017年9月限	コール	70.00 米ドル	2017/08/09	4	0.005000
eワラント		WTU17	WTI原油先物リンク債_2017年9月限	プット	30.00 米ドル	2017/08/09	1	0.005000
eワラント		WTU17	WTI原油先物リンク債_2017年9月限	プット	40.00 米ドル	2017/08/09	2	0.005000
eワラント		WTU17	WTI原油先物リンク債_2017年9月限	プット	45.00 米ドル	2017/08/09	3	0.005000
eワラント		WTU17	WTI原油先物リンク債_2017年9月限	プット	55.00 米ドル	2017/08/09	4	0.005000
eワラント		AU0	金リンク債	コール	4,200.00 円	2017/01/11	221	0.010000
eワラント		AU0	金リンク債	コール	4,300.00 円	2017/07/12	229	0.010000
eワラント		AU0	金リンク債	コール	4,400.00 円	2017/03/08	224	0.010000
eワラント		AU0	金リンク債	コール	4,500.00 円	2017/05/10	227	0.010000
eワラント		AU0	金リンク債	コール	4,600.00 円	2017/01/11	222	0.010000
eワラント		AU0	金リンク債	コール	4,700.00 円	2017/07/12	230	0.010000
eワラント		AU0	金リンク債	コール	4,800.00 円	2017/03/08	225	0.010000
eワラント		AU0	金リンク債	コール	5,000.00 円	2017/05/10	228	0.010000
eワラント		AU0	金リンク債	コール	5,200.00 円	2017/01/11	223	0.010000
eワラント		AU0	金リンク債	コール	5,200.00 円	2017/07/12	231	0.010000
eワラント		AU0	金リンク債	コール	5,500.00 円	2017/03/08	226	0.010000
eワラント		AU0	金リンク債	プット	3,500.00 円	2017/01/11	188	0.010000
eワラント		AU0	金リンク債	プット	3,800.00 円	2017/07/12	193	0.010000
eワラント		AU0	金リンク債	プット	3,900.00 円	2017/01/11	189	0.010000
eワラント		AU0	金リンク債	プット	4,100.00 円	2017/03/08	190	0.010000
eワラント		AU0	金リンク債	プット	4,200.00 円	2017/07/12	194	0.010000
eワラント		AU0	金リンク債	プット	4,300.00 円	2017/05/10	192	0.010000
eワラント		AU0	金リンク債	プット	4,400.00 円	2017/03/08	191	0.010000
eワラント		CNZ16	コーン先物リンク債_2016年12月限	コール	3.00 米ドル	2016/11/09	1	0.100000
eワラント		CNZ16	コーン先物リンク債_2016年12月限	コール	4.00 米ドル	2016/11/09	2	0.100000
eワラント		CNZ16	コーン先物リンク債_2016年12月限	コール	5.00 米ドル	2016/11/09	3	0.100000
eワラント		CNZ16	コーン先物リンク債_2016年12月限	プット	3.00 米ドル	2016/11/09	1	0.100000
eワラント		CNZ16	コーン先物リンク債_2016年12月限	プット	4.00 米ドル	2016/11/09	2	0.100000
eワラント		CNH17	コーン先物リンク債_2017年3月限	コール	4.00 米ドル	2017/02/08	1	0.100000
eワラント		CNH17	コーン先物リンク債_2017年3月限	コール	5.00 米ドル	2017/02/08	2	0.100000
eワラント		CNH17	コーン先物リンク債_2017年3月限	コール	6.00 米ドル	2017/02/08	3	0.100000
eワラント		CNH17	コーン先物リンク債_2017年3月限	プット	3.00 米ドル	2017/02/08	1	0.100000
eワラント		CNH17	コーン先物リンク債_2017年3月限	プット	4.00 米ドル	2017/02/08	2	0.100000
eワラント		CNK17	コーン先物リンク債_2017年5月限	コール	4.00 米ドル	2017/04/12	1	0.100000
eワラント		CNK17	コーン先物リンク債_2017年5月限	コール	5.00 米ドル	2017/04/12	2	0.100000
eワラント		CNK17	コーン先物リンク債_2017年5月限	コール	6.00 米ドル	2017/04/12	3	0.100000
eワラント		CNK17	コーン先物リンク債_2017年5月限	プット	3.00 米ドル	2017/04/12	1	0.100000
eワラント		CNK17	コーン先物リンク債_2017年5月限	プット	4.00 米ドル	2017/04/12	2	0.100000
eワラント		CNU17	コーン先物リンク債_2017年9月限	コール	3.00 米ドル	2017/08/09	1	0.100000
eワラント		CNU17	コーン先物リンク債_2017年9月限	コール	4.00 米ドル	2017/08/09	2	0.100000
eワラント		CNU17	コーン先物リンク債_2017年9月限	コール	5.00 米ドル	2017/08/09	3	0.100000
eワラント		CNU17	コーン先物リンク債_2017年9月限	コール	6.00 米ドル	2017/08/09	4	0.100000
eワラント		CNU17	コーン先物リンク債_2017年9月限	プット	3.00 米ドル	2017/08/09	1	0.100000
eワラント		CNU17	コーン先物リンク債_2017年9月限	プット	4.00 米ドル	2017/08/09	2	0.100000

最新の銘柄情報は、eワラントウェブサイト(www.ewarrant.co.jp)でご確認下さい。

商品分類	NEW	原資産コード	対象原資産	タイプ	権利行使価格	満期日	回号	1ワラント当たり原資産数
eワラント	NEW	PT0	プラチナリンク債	コール	3,300.00 円	2017/03/08	55	0.010000
eワラント		PT0	プラチナリンク債	コール	3,400.00 円	2016/12/14	48	0.010000
eワラント		PT0	プラチナリンク債	コール	3,500.00 円	2017/02/08	51	0.010000
eワラント		PT0	プラチナリンク債	コール	3,700.00 円	2017/04/12	52	0.010000
eワラント		PT0	プラチナリンク債	コール	3,900.00 円	2017/05/10	53	0.010000
eワラント		PT0	プラチナリンク債	コール	4,200.00 円	2017/05/10	54	0.010000
eワラント		PT0	プラチナリンク債	コール	4,300.00 円	2016/12/14	49	0.010000
eワラント		PT0	プラチナリンク債	コール	4,800.00 円	2016/12/14	50	0.010000
eワラント		PT0	プラチナリンク債	プット	2,500.00 円	2016/12/14	28	0.010000
eワラント		PT0	プラチナリンク債	プット	2,900.00 円	2017/05/10	31	0.010000
eワラント		PT0	プラチナリンク債	プット	3,000.00 円	2017/04/12	30	0.010000
eワラント		PT0	プラチナリンク債	プット	3,200.00 円	2017/05/10	32	0.010000
eワラント	NEW	PT0	プラチナリンク債	プット	3,300.00 円	2017/03/08	34	0.010000
eワラント		PT0	プラチナリンク債	プット	3,400.00 円	2017/02/08	29	0.010000
eワラント		PT0	プラチナリンク債	プット	3,500.00 円	2017/05/10	33	0.010000

・原油（ブレント）eワラント、原油（WTI）eワラント、銅eワラント、コーンeワラントの取引価格は、外貨建のワラント価格を実勢為替レート（仲値）を用いてリアルタイムで日本円に換算し、円貨で表示されます。

商品分類	NEW	原資産コード	対象原資産	タイプ	権利行使価格	満期日	回号	1ワラント当たり原資産数
eワラント		QCY2	サイバーセキュリティバスケット 2	コール	900 円	2017/01/11	1	0.050000
eワラント		QCY2	サイバーセキュリティバスケット 2	コール	1,100 円	2017/01/11	2	0.050000
eワラント		QCY2	サイバーセキュリティバスケット 2	コール	1,400 円	2017/01/11	3	0.050000
eワラント		QDF1	デフレ・円高勝ち組バスケット	コール	900 円	2017/05/10	1	0.050000
eワラント		QDF1	デフレ・円高勝ち組バスケット	コール	1,100 円	2017/05/10	2	0.050000
eワラント		QDF1	デフレ・円高勝ち組バスケット	コール	1,300 円	2017/05/10	3	0.050000
eワラント		QDF1	デフレ・円高勝ち組バスケット	プット	700 円	2017/05/10	1	0.050000
eワラント		QDF1	デフレ・円高勝ち組バスケット	プット	900 円	2017/05/10	2	0.050000
eワラント		QDF1	デフレ・円高勝ち組バスケット	プット	1,100 円	2017/05/10	3	0.050000
eワラント		QIN4	インド関連株バスケット	コール	900 円	2017/01/11	1	0.050000
eワラント		QIN4	インド関連株バスケット	コール	1,100 円	2017/01/11	2	0.050000
eワラント		QIN4	インド関連株バスケット	コール	1,400 円	2017/01/11	3	0.050000
eワラント		QIN4	インド関連株バスケット	プット	700 円	2017/01/11	1	0.050000
eワラント		QIN4	インド関連株バスケット	プット	900 円	2017/01/11	2	0.050000
eワラント		QIN4	インド関連株バスケット	プット	1,100 円	2017/01/11	3	0.050000
eワラント		QSD1	自動運転関連バスケット	コール	800 円	2017/04/12	4	0.050000
eワラント		QSD1	自動運転関連バスケット	コール	1,100 円	2017/04/12	5	0.050000
eワラント		QSD1	自動運転関連バスケット	コール	1,300 円	2017/04/12	6	0.050000

サイバーセキュリティバスケット 2

サイバーセキュリティバスケット2eワラントは、「サイバーセキュリティの需要増によって恩恵を受ける可能性のある銘柄群に投資したいけれども、どの銘柄を選んだらよいか分からない」、または「お小遣い程度の金額から複数のサイバーセキュリティ関連株にレバレッジ投資したい」といったニーズに応えるために開発されました。他の条件が一定であることを前提とした場合、対象バスケット・インデックスの価格の上昇によって利益を期待できるコール型3銘柄と、後述のトラッカー型1銘柄があります。

原資産コード	バスケット構成銘柄	組入株式数	設定時の構成比
CHKP.OQ	チェック・ポイント・ソフトウェア・テクノロジーズ	0.015851	15.00%
CYBR.OQ	サイバーアーク・ソフトウェア	0.023427	10.00%
FEYE.OQ	ファイア・アイ	0.051819	10.00%
FTNT.OQ	フォーティネット	0.046364	15.00%
IMPV.N	インパーバ	0.020009	10.00%
PANW.N	パロアルトネットワークス	0.009094	15.00%
QLYS.OQ	クオリス	0.035154	10.00%
SYMC.OQ	シマンテック	0.068188	15.00%

・ 構成比は設定時のものを表記しています。構成比は構成銘柄の株価が上下することで変わります。また、株式分割等の理由により、組入株式数が調整されることがあります。
・ サイバーセキュリティ 2 バスケットの構成銘柄の原資産コードは、一般に銘柄を認識するのに用いられるコードの一例を記載しています。現在のところeワラントウェブサイトの検索ではお使いいただけませんのでご注意ください。

デフレ・円高勝ち組バスケット

デフレ・円高勝ち組バスケットeワラントは、「インド関連株に投資したいけれども、どの銘柄を選んだらよいか分からない」、または「お小遣い程度の金額から複数のインド関連株にレバレッジ投資したい」といったニーズに応えるために開発されました。他の条件が一定であることを前提とした場合、対象バスケット・インデックスの価格の上昇によって利益を期待できるコール型3銘柄と、対象バスケット・インデックスの価格の下落によって利益を期待できるプット型3銘柄があります。

原資産コード	バスケット構成銘柄	組入株式数	設定時の構成比
1414	ショーボンドホールディングス	0.023121	12.00%
1815	鉄建建設	0.251572	8.00%
1822	大豊建設	0.158730	8.00%
2371	カカクコム	0.057143	12.00%
4553	東和薬品	0.013400	8.00%
4555	沢井製薬	0.015190	12.00%
5911	横河ブリッジホールディングス	0.072926	8.00%
6297	鉱研工業	0.130933	8.00%
8227	しまむら	0.008333	12.00%
9843	ニトリホールディングス	0.010657	12.00%

・構成比は設定時のものを表記しています。構成比は構成銘柄の株価が上下することで変わります。また、株式分割等の理由により、組入株式数が調整されることがあります。

インド関連株バスケット

インド関連株バスケットeワラントは、「インドの高い経済成長の恩恵を受ける可能性のある銘柄群に投資したいけれども、どの銘柄を選んだらよいか分からない」、または「お小遣い程度の金額から複数のインド関連株にレバレッジ投資したい」といったニーズに応えるために開発されました。他の条件が一定であることを前提とした場合、対象バスケット・インデックスの価格の上昇によって利益を期待できるコール型3銘柄と、対象バスケット・インデックスの価格の下落によって利益を期待できるプット型3銘柄があります。

原資産コード	バスケット構成銘柄	組入株式数	設定時の構成比
4613	関西ペイント	0.078689	12.00%
6284	日精エー・エス・ビー機械	0.041322	8.00%
7269	スズキ	0.043329	12.00%
7296	エフ・シー・シー	0.043932	8.00%
8113	ユニ・チャーム	0.047981	12.00%
IBN.N	ICICI銀行（ADR）	0.185787	12.00%
INFY.N	インフォシス（ADR）	0.062627	12.00%
TTM.N	タタ・モーターズ（ADR）	0.047386	12.00%
WIT.N	ウィプロ（ADR）	0.094221	12.00%

・ 構成比は設定時のものを表記しています。構成比は構成銘柄の株価が上下することで変わります。また、株式分割等の理由により、組入株式数が調整されることがあります。
・ インド関連株バスケットの構成銘柄の原資産コードは、一般に銘柄を認識するのに用いられるコードの一例を記載しています。現在のところeワラントウェブサイトの検索ではお使いいただけませんのでご注意ください。
・一部の取扱金融商品取引業者においては、便宜上「インド株バスケット4」と表記している場合がありますのでご注意ください。

自動運転関連バスケット

自動運転関連バスケットeワラントは、「自動運転の実用化推進によって恩恵を受ける可能性のある銘柄群に投資したいけれども、どの銘柄を選んだらよいか分からない」、または「お小遣い程度の金額から複数の自動運転関連株にレバレッジ投資したい」といったニーズに応えるために開発されました。他の条件が一定であることを前提とした場合、対象バスケット・インデックスの価格の上昇によって利益を期待できるコール型3銘柄があります。

原資産コード	バスケット構成銘柄	組入株式数	設定時の構成比
6594	日本電産	0.010420	10.00%
6902	デンソー	0.018641	11.00%
6908	イリソ電子工業	0.013459	10.00%
6929	日本セラミック	0.053562	10.00%
CONG.DE	コンチネンタル	0.003816	11.00%
DLPH.N	デルファイ・オートモーティブ	0.010312	11.00%
GOOG.OQ	アルファベット	0.001198	11.00%
MBLY.N	モービルアイ	0.009268	5.00%
NVDA.OQ	エヌビディア	0.028764	11.00%
VLOF.PA	ヴァレオ	0.015936	10.00%

・ 構成比は設定時のものを表記しています。構成比は構成銘柄の株価が上下することで変わります。また、株式分割等の理由により、組入株式数が調整されることがあります。
・ 自動運転関連バスケットの構成銘柄の原資産コードは、一般に銘柄を認識するのに用いられるコードの一例を記載しています。現在のところeワラントウェブサイトの検索ではお使いいただけませんのでご注意ください。

ニアピン

商品分類	NEW	対象銘柄	ピン価格	満期日	1ワラント当たり原資産数	回号
ニアピン		ニアピン日経平均r250	12,250 円	2016/12/14	0.4	1285
ニアピン		ニアピン日経平均r250	12,500 円	2016/12/14	0.4	1286
ニアピン		ニアピン日経平均r250	12,750 円	2016/12/14	0.4	1287
ニアピン		ニアピン日経平均r250	13,000 円	2016/12/14	0.4	1288
ニアピン		ニアピン日経平均r250	13,250 円	2016/12/14	0.4	1289
ニアピン		ニアピン日経平均r250	13,500 円	2016/12/14	0.4	1290
ニアピン		ニアピン日経平均r250	13,750 円	2016/12/14	0.4	1291
ニアピン		ニアピン日経平均r250	14,000 円	2016/12/14	0.4	1292
ニアピン		ニアピン日経平均r250	14,250 円	2016/12/14	0.4	1293
ニアピン		ニアピン日経平均r250	14,500 円	2016/12/14	0.4	1294
ニアピン		ニアピン日経平均r250	14,750 円	2016/12/14	0.4	1295
ニアピン		ニアピン日経平均r250	15,000 円	2016/12/14	0.4	1296
ニアピン		ニアピン日経平均r250	15,250 円	2016/12/14	0.4	1297
ニアピン		ニアピン日経平均r250	15,500 円	2016/12/14	0.4	1298
ニアピン		ニアピン日経平均r250	15,750 円	2016/12/14	0.4	1299
ニアピン		ニアピン日経平均r250	16,000 円	2016/12/14	0.4	1300
ニアピン		ニアピン日経平均r250	16,250 円	2016/12/14	0.4	1301
ニアピン		ニアピン日経平均r250	16,500 円	2016/12/14	0.4	1302
ニアピン		ニアピン日経平均r250	16,750 円	2016/12/14	0.4	1303
ニアピン		ニアピン日経平均r250	17,000 円	2016/12/14	0.4	1304
ニアピン		ニアピン日経平均r250	17,250 円	2016/12/14	0.4	1305
ニアピン		ニアピン日経平均r250	17,500 円	2016/12/14	0.4	1306
ニアピン		ニアピン日経平均r250	17,750 円	2016/12/14	0.4	1307
ニアピン		ニアピン日経平均r250	18,000 円	2016/12/14	0.4	1308
ニアピン		ニアピン日経平均r250	18,250 円	2016/12/14	0.4	1309
ニアピン		ニアピン日経平均r250	18,500 円	2016/12/14	0.4	1310
ニアピン		ニアピン日経平均r250	18,750 円	2016/12/14	0.4	1311
ニアピン		ニアピン日経平均r250	11,500 円	2017/03/08	0.4	1312
ニアピン		ニアピン日経平均r250	11,750 円	2017/03/08	0.4	1313
ニアピン		ニアピン日経平均r250	12,000 円	2017/03/08	0.4	1314
ニアピン		ニアピン日経平均r250	12,250 円	2017/03/08	0.4	1315
ニアピン		ニアピン日経平均r250	12,500 円	2017/03/08	0.4	1316
ニアピン		ニアピン日経平均r250	12,750 円	2017/03/08	0.4	1317
ニアピン		ニアピン日経平均r250	13,000 円	2017/03/08	0.4	1318
ニアピン		ニアピン日経平均r250	13,250 円	2017/03/08	0.4	1319
ニアピン		ニアピン日経平均r250	13,500 円	2017/03/08	0.4	1320
ニアピン		ニアピン日経平均r250	13,750 円	2017/03/08	0.4	1321
ニアピン		ニアピン日経平均r250	14,000 円	2017/03/08	0.4	1322
ニアピン		ニアピン日経平均r250	14,250 円	2017/03/08	0.4	1323
ニアピン		ニアピン日経平均r250	14,500 円	2017/03/08	0.4	1324
ニアピン		ニアピン日経平均r250	14,750 円	2017/03/08	0.4	1325
ニアピン		ニアピン日経平均r250	15,000 円	2017/03/08	0.4	1326
ニアピン		ニアピン日経平均r250	15,250 円	2017/03/08	0.4	1327
ニアピン		ニアピン日経平均r250	15,500 円	2017/03/08	0.4	1328
ニアピン		ニアピン日経平均r250	15,750 円	2017/03/08	0.4	1329
ニアピン		ニアピン日経平均r250	16,000 円	2017/03/08	0.4	1330
ニアピン		ニアピン日経平均r250	16,250 円	2017/03/08	0.4	1331
ニアピン		ニアピン日経平均r250	16,500 円	2017/03/08	0.4	1332
ニアピン		ニアピン日経平均r250	16,750 円	2017/03/08	0.4	1333
ニアピン		ニアピン日経平均r250	17,000 円	2017/03/08	0.4	1334
ニアピン		ニアピン日経平均r250	17,250 円	2017/03/08	0.4	1335
ニアピン		ニアピン日経平均r250	17,500 円	2017/03/08	0.4	1336
ニアピン		ニアピン日経平均r250	17,750 円	2017/03/08	0.4	1337
ニアピン		ニアピン日経平均r250	18,000 円	2017/03/08	0.4	1338
ニアピン		ニアピン日経平均r250	18,250 円	2017/03/08	0.4	1339
ニアピン		ニアピン日経平均r250	18,500 円	2017/03/08	0.4	1340
ニアピン		ニアピン日経平均r250	18,750 円	2017/03/08	0.4	1341
ニアピン		ニアピン日経平均r250	19,000 円	2017/03/08	0.4	1342
ニアピン		ニアピン日経平均r250	19,250 円	2017/03/08	0.4	1343
ニアピン		ニアピン日経平均r250	19,500 円	2017/03/08	0.4	1344
ニアピン		ニアピン米ドルr2	90 円	2016/11/09	50.0	866
ニアピン		ニアピン米ドルr2	92 円	2016/11/09	50.0	867
ニアピン		ニアピン米ドルr2	94 円	2016/11/09	50.0	868
ニアピン		ニアピン米ドルr2	96 円	2016/11/09	50.0	869
ニアピン		ニアピン米ドルr2	98 円	2016/11/09	50.0	870
ニアピン		ニアピン米ドルr2	100 円	2016/11/09	50.0	871
ニアピン		ニアピン米ドルr2	102 円	2016/11/09	50.0	872
ニアピン		ニアピン米ドルr2	104 円	2016/11/09	50.0	873
ニアピン		ニアピン米ドルr2	106 円	2016/11/09	50.0	874
ニアピン		ニアピン米ドルr2	108 円	2016/11/09	50.0	875
ニアピン		ニアピン米ドルr2	110 円	2016/11/09	50.0	876

最新の銘柄情報は、eワラントウェブサイト(www.ewarrant.co.jp)でご確認下さい。

ニアピン

商品分類	NEW	対象銘柄	ピン価格	満期日	1ワラント当たり原資産数	回号
ニアピン	NEW	ニアピン米ドルr2	91 円	2016/12/14	50.0	877
ニアピン	NEW	ニアピン米ドルr2	93 円	2016/12/14	50.0	878
ニアピン	NEW	ニアピン米ドルr2	95 円	2016/12/14	50.0	879
ニアピン	NEW	ニアピン米ドルr2	97 円	2016/12/14	50.0	880
ニアピン	NEW	ニアピン米ドルr2	99 円	2016/12/14	50.0	881
ニアピン	NEW	ニアピン米ドルr2	101 円	2016/12/14	50.0	882
ニアピン	NEW	ニアピン米ドルr2	103 円	2016/12/14	50.0	883
ニアピン	NEW	ニアピン米ドルr2	105 円	2016/12/14	50.0	884
ニアピン	NEW	ニアピン米ドルr2	107 円	2016/12/14	50.0	885
ニアピン	NEW	ニアピン米ドルr2	109 円	2016/12/14	50.0	886
ニアピン	NEW	ニアピン米ドルr2	111 円	2016/12/14	50.0	887
ニアピン	NEW	ニアピン米ドルr2	94 円	2017/01/11	50.0	888
ニアピン	NEW	ニアピン米ドルr2	96 円	2017/01/11	50.0	889
ニアピン	NEW	ニアピン米ドルr2	98 円	2017/01/11	50.0	890
ニアピン	NEW	ニアピン米ドルr2	100 円	2017/01/11	50.0	891
ニアピン	NEW	ニアピン米ドルr2	102 円	2017/01/11	50.0	892
ニアピン	NEW	ニアピン米ドルr2	104 円	2017/01/11	50.0	893
ニアピン	NEW	ニアピン米ドルr2	106 円	2017/01/11	50.0	894
ニアピン	NEW	ニアピン米ドルr2	108 円	2017/01/11	50.0	895
ニアピン	NEW	ニアピン米ドルr2	110 円	2017/01/11	50.0	896
ニアピン	NEW	ニアピン米ドルr2	112 円	2017/01/11	50.0	897
ニアピン	NEW	ニアピン米ドルr2	114 円	2017/01/11	50.0	898

・ニアピンの最大受取可能額は、1ワラント当たり100円に設定されており、コール型、プット型及びトラッカー型とは異なります。

・ピン価格とは、各銘柄ごとに定められる対象原資産の価格のことを言います。

・ニアピンの満期決済金額は満期参照原資産価格とピン価格が一致した場合に最大（100円）となります。
一致していない場合、満期参照原資産価格がピン価格から1銭乖離するごとに、満期決済金額は、日経平均ニアピンの場合は0.4銭、同米ドルニアピンの場合は50銭ずつ減少します。日経平均ニアピンの場合は250円以上、同米ドルニアピンの場合は2円以上、満期参照原資産価格とピン価格が乖離した場合はその満期決済金額はゼロとなります。

・ニアピンにおける1ワラント当たり原資産数とは満期決済金額（最大100円）が、満期参照原資産価格がピン価格から1銭乖離するごとに何銭減少するように設計されているかを示しています（日本国内の金融商品取引業者を通じて日本国内で取引される日経平均ニアピンの場合は0.4銭、同米ドルニアピンの場合は50銭ずつ減少します。ただし、満期決済金額は0円以上となります）。

最新の銘柄情報は、eワラントウェブサイト(www.ewarrant.co.jp)でご確認下さい。

商品分類	NEW	銘柄名	対象原資産	権利行使価格	満期日	1ワラント当たり原資産数	回号
トラッカー		JIG-SAWプラス5倍 トラッカー	JIG-SAW	7,000 円	2017/03/08	0.000400000	2
トラッカー		ブランジスタプラス5倍 トラッカー	ブランジスタ	4,500 円	2017/03/08	0.000500000	1
トラッカー		日経平均プラス5倍 トラッカー	日経平均	13,000 円	2016/11/09	0.000500000	20
トラッカー	NEW	日経平均プラス5倍 トラッカー	日経平均	13,000 円	2017/09/13	0.000500000	23
トラッカー	NEW	日経平均プラス5倍 トラッカー	日経平均	14,000 円	2017/09/13	0.000500000	24
トラッカー		日経平均プラス5倍 トラッカー	日経平均	15,000 円	2016/11/09	0.000500000	21
トラッカー	NEW	日経平均プラス5倍 トラッカー	日経平均	15,000 円	2017/09/13	0.000500000	25
トラッカー	NEW	日経平均プラス5倍 トラッカー	日経平均	16,000 円	2017/05/10	0.000500000	26
トラッカー		日経平均プラス5倍 トラッカー	日経平均	17,000 円	2016/11/09	0.000500000	22
トラッカー	NEW	日経平均プラス5倍 トラッカー	日経平均	17,000 円	2017/05/10	0.000500000	27
トラッカー	NEW	日経平均マイナス3倍 トラッカー	日経平均	18,000 円	2017/05/10	0.000500000	23
トラッカー		日経平均マイナス3倍 トラッカー	日経平均	19,000 円	2016/11/09	0.000500000	20
トラッカー	NEW	日経平均マイナス3倍 トラッカー	日経平均	19,000 円	2017/05/10	0.000500000	24
トラッカー	NEW	日経平均マイナス3倍 トラッカー	日経平均	19,000 円	2017/09/13	0.000500000	25
トラッカー		日経平均マイナス3倍 トラッカー	日経平均	20,000 円	2016/11/09	0.000500000	21
トラッカー	NEW	日経平均マイナス3倍 トラッカー	日経平均	20,000 円	2017/09/13	0.000500000	26
トラッカー		日経平均マイナス3倍 トラッカー	日経平均	21,000 円	2016/11/09	0.000500000	22
トラッカー	NEW	日経平均マイナス3倍 トラッカー	日経平均	21,000 円	2017/09/13	0.000500000	27
トラッカー		金リンク債プラス5倍 トラッカー	金リンク債	3,500 円	2017/04/12	0.002000000	7
トラッカー		金リンク債プラス5倍 トラッカー	金リンク債	4,000 円	2017/04/12	0.002000000	8
トラッカー		金リンク債プラス5倍 トラッカー	金リンク債	4,400 円	2017/04/12	0.002000000	9
トラッカー		金リンク債マイナス3倍 トラッカー	金リンク債	5,000 円	2017/04/12	0.002000000	5
トラッカー		金リンク債マイナス3倍 トラッカー	金リンク債	5,300 円	2017/04/12	0.002000000	6
トラッカー		銅リンク債プラス5倍 トラッカー	銅リンク債	4,000 米ドル	2017/01/11	0.000010000	3
トラッカー		銅リンク債プラス5倍 トラッカー	銅リンク債	4,600 米ドル	2017/01/11	0.000010000	4
トラッカー		銅リンク債マイナス3倍 トラッカー	銅リンク債	5,600 米ドル	2017/01/11	0.000010000	3
トラッカー		パラジウムリンク債プラス5倍 トラッカー	パラジウムリンク債	1,400 円	2016/11/09	0.002000000	5
トラッカー		パラジウムリンク債プラス5倍 トラッカー	パラジウムリンク債	1,700 円	2016/11/09	0.002000000	6
トラッカー		パラジウムリンク債プラス5倍 トラッカー	パラジウムリンク債	2,200 円	2017/05/10	0.002000000	7
トラッカー		サイバーセキュリティバスケット 2 トラッカー	サイバーセキュリティバスケット 2	1 円	2017/03/08	0.005000000	1

・ 金トラッカーは、金リンク債を対象とするカバードワラント、パラジウムトラッカーは、パラジウムリンク債を対象とするカバードワラント、銅トラッカーは、銅リンク債を対象とするカバードワラントです。

・プラス5倍トラッカー及びマイナス3倍トラッカーは買取価格が対象原資産の変動幅に1ワラント当たり原資産数を乗じた額のプラス5倍及びマイナス3倍にほぼ連動するトラッカーです。ただし、配当落ち日前後等においては連動しません。また、あくまで基準とする価格からの変動幅（値幅）への連動を目指すものであるため、買取価格の変動率は対象原資産の変動率のプラス5倍またはマイナス3倍にはならない点に注意が必要です。レバレッジトラッカーは、買取価格が一度でも1円を下回った場合、満期決済金額が確定かつ固定され、当該1円以下の固定価格による買取のみが行われます（以下、「自動ロスカット」といいます）。なお、自動ロスカットが実行される前段階として、原則として、新規の販売を停止して買取のみを受け付けます（レバレッジトラッカーの詳細については外国証券情報「第四部 第2事業の概況等に関する特別記載事項4. トラッカーに関する情報」にて定義されています）。

・サイバーセキュリティバスケット 2の詳細については、eワラント一覧の27ページをご参照ください。

ライセンス契約に関する免責事項

日経平均株価（日経平均）は、株式会社日本経済新聞社によって独自に開発された手法によって、算出される著作物であり、株式会社日本経済新聞社は、日経平均自体及び日経平均を算定する手法に対して、著作権その他一切の知的財産権を有する。
「日経」及び日経平均を示す標章に関する商標権その他の知的財産権は、全て株式会社日本経済新聞社に帰属する。
本ワラントは、発行会社の責任のもとで組成・運用・販売されるものであり、株式会社日本経済新聞社は、本ワラントを保証するものではなく、本ワラントに関して、一切の責任を負わない。
株式会社日本経済新聞社は、日経平均を継続的に公表する義務を負うものではなく、公表の誤謬、遅延又は中断に関して、責任を負わない。
株式会社日本経済新聞社は、日経平均の構成銘柄、計算方法、その他、日経平均の内容を変える権利及び公表を停止する権利を有している。

The Hang Seng Index and Hang Seng China Enterprises Index (the "Index(es)") is/are published and compiled by Hang Seng Indexes Company Limited pursuant to a licence from Hang Seng Data Services Limited. The mark(s) and name(s) Hang Seng Index and Hang Seng China Enterprises Index are proprietary to Hang Seng Data Services Limited. Hang Seng Indexes Company Limited and Hang Seng Data Services Limited have agreed to the use of, and reference to, the Index(es) by eWARRANT FUND LTD. in connection with Warrants (the "Product"). **BUT NEITHER HANG SENG INDEXES COMPANY LIMITED NOR HANG SENG DATA SERVICES LIMITED WARRANTS OR REPRESENTS OR GUARANTEES TO ANY BROKER OR HOLDER OF THE PRODUCT OR ANY OTHER PERSON (i) THE ACCURACY OR COMPLETENESS OF ANY OF THE INDEX(ES) AND ITS COMPUTATION OR ANY INFORMATION RELATED THERETO; OR (ii) THE FITNESS OR SUITABILITY FOR ANY PURPOSE OF ANY OF THE INDEX(ES) OR ANY COMPONENT OR DATA COMPRISED IN IT; OR (iii) THE RESULTS WHICH MAY BE OBTAINED BY ANY PERSON FROM THE USE OF ANY OF THE INDEX(ES) OR ANY COMPONENT OR DATA COMPRISED IN IT FOR ANY PURPOSE, AND NO WARRANTY OR REPRESENTATION OR GUARANTEE OF ANY KIND WHATSOEVER RELATING TO ANY OF THE INDEX(ES) IS GIVEN OR MAY BE IMPLIED.** The process and basis of computation and compilation of any of the Index(es) and any of the related formula or formulae, constituent stocks and factors may at any time be changed or altered by Hang Seng Indexes Company Limited without notice. **TO THE EXTENT PERMITTED BY APPLICABLE LAW, NO RESPONSIBILITY OR LIABILITY IS ACCEPTED BY HANG SENG INDEXES COMPANY LIMITED OR HANG SENG DATA SERVICES LIMITED (i) IN RESPECT OF THE USE OF AND/OR REFERENCE TO ANY OF THE INDEX(ES) BY eWARRANT FUND LTD. IN CONNECTION WITH THE PRODUCT; OR (ii) FOR ANY INACCURACIES, OMISSIONS, MISTAKES OR ERRORS OF HANG SENG INDEXES COMPANY LIMITED IN THE COMPUTATION OF ANY OF THE INDEX(ES); OR (iii) FOR ANY INACCURACIES, OMISSIONS, MISTAKES, ERRORS OR INCOMPLETENESS OF ANY INFORMATION USED IN CONNECTION WITH THE COMPUTATION OF ANY OF THE INDEX(ES) WHICH IS SUPPLIED BY ANY OTHER PERSON; OR (iv) FOR ANY ECONOMIC OR OTHER LOSS WHICH MAY BE DIRECTLY OR INDIRECTLY SUSTAINED BY ANY BROKER OR HOLDER OF THE PRODUCT OR ANY OTHER PERSON DEALING WITH THE PRODUCT AS A RESULT OF ANY OF THE AFORESAID, AND NO CLAIMS, ACTIONS OR LEGAL PROCEEDINGS MAY BE BROUGHT AGAINST HANG SENG INDEXES COMPANY LIMITED AND/OR HANG SENG DATA SERVICES LIMITED** in connection with the Product in any manner whatsoever by any broker, holder or other person dealing with the Product. Any broker, holder or other person dealing with the Product does so therefore in full knowledge of this disclaimer and can place no reliance whatsoever on Hang Seng Indexes Company Limited and Hang Seng Data Services Limited. For the avoidance of doubt, this disclaimer does not create any contractual or quasi-contractual relationship between any broker, holder or other person and Hang Seng Indexes Company Limited and/or Hang Seng Data Services Limited and must not be construed to have created such relationship.

The Tokyo Stock Exchange Mothers Index Value and the Tokyo Stock Exchange Mothers Index mark are subject to the proprietary rights owned by the Tokyo Stock Exchange, Inc. and the Tokyo Stock Exchange, Inc. owns all rights and know-how relating to the Tokyo Stock Exchange Mothers Index such as calculation, publication and use of the Tokyo Stock Exchange Mothers Index Value and relating to the Tokyo Stock Exchange Mothers Index mark.
The Tokyo Stock Exchange, Inc. shall reserve the rights to change the methods of calculation or publication, to cease the calculation or publication of the Tokyo Stock Exchange Mothers Index Value or to change the Tokyo Stock Exchange Mothers Index mark or cease the use thereof.
The Tokyo Stock Exchange, Inc. makes no warranty or representation whatsoever, either as to the results stemmed from the use of the Tokyo Stock Exchange Mothers Index Value and the Tokyo Stock Exchange Mothers Index mark or as to the figure at which Tokyo Stock Exchange Mothers Index Value stands on any particular day.
The Tokyo Stock Exchange, Inc. gives no assurance regarding accuracy or completeness of the Tokyo Stock Exchange Mothers Index Value and data contained therein. Further, the Tokyo Stock Exchange, Inc. shall not be liable for the miscalculation, incorrect publication, delayed or interrupted publication of the Tokyo Stock Exchange Mothers Index Value.
No Licensed Products are in any way sponsored, endorsed or promoted by the Tokyo Stock Exchange, Inc.
The Tokyo Stock Exchange, Inc. shall not bear any obligation to give an explanation of the Licensed Product or an advice on investments to any purchaser of the Licensed Product or to the public.
The Tokyo Stock Exchange, Inc. neither selects specific stocks or groups thereof nor takes into account any needs of the issuing company or any purchaser of the Licensed Product, for calculation of the Tokyo Stock Exchange Mothers Index Value.
Including but not limited to the foregoing, the Tokyo Stock Exchange, Inc. shall not be responsible for any damage resulting from the issue and sale of the Licensed Product.

The "KOSPI 200 Index" is a product of S&P Dow Jones Indices LLC or its affiliates ("SPDJI") and Korea Exchange, Inc. ("KRX"), and has been licensed for use by eWarrant Fund Ltd. ("EWF"). Standard & Poor's ® and S&P® are registered trademarks of Standard & Poor's Financial Services LLC ("S&P") and Dow Jones® is a registered trademark of Dow Jones Trademark Holdings LLC ("Dow Jones"). KOSPI 200 Index is a trademark of KRX. The trademarks have been licensed to SPDJI and have been sublicensed for use for certain purposes by EWF. The Warrant(s) are not sponsored, endorsed, sold or promoted by SPDJI, Dow Jones, S&P, any of their respective affiliates (collectively, "S&P Dow Jones Indices") or KRX. Neither S&P Dow Jones Indices nor KRX make any representation or warranty, express or implied, to the owners of the Warrant(s) or any member of the public regarding the advisability of investing in securities generally or in Warrant(s) particularly or the ability of the KOSPI 200 Index to track general market performance. S&P Dow Jones Indices [and KRX] only relationship to EWF with respect to the KOSPI 200 Index is the licensing of the Index and certain trademarks, service marks and/or trade names of S&P Dow Jones Indices and/or its licensors. The KOSPI 200 Index is determined, composed and calculated by S&P Dow Jones Indices or KRX without regard to EWF or the Warrant(s). S&P Dow Jones Indices and KRX have no obligation to take the needs of EWF or the owners of Warrant(s) into consideration in determining, composing or calculating the KOSPI 200 Index. Neither S&P Dow Jones Indices nor KRX are responsible for and have not participated in the determination of the prices, and amount of Warrant(s) or the timing of the issuance or sale of Warrant(s) or in the determination or calculation of the equation by which Warrant(s) are to be converted into cash, surrendered or redeemed, as the case may be. S&P Dow Jones Indices and KRX have no obligation or liability in connection with the administration, marketing or trading of Warrant(s). There is no assurance that investment products based on the KOSPI 200 Index will accurately track index performance or provide positive investment returns. S&P Dow Jones Indices LLC is not an investment advisor. Inclusion of a security within an index is not a recommendation by S&P Dow Jones Indices to buy, sell, or hold such security, nor is it considered to be investment advice.
NEITHER S&P DOW JONES INDICES NOR KRX GUARANTEES THE ADEQUACY, ACCURACY, TIMELINESS AND/OR THE COMPLETENESS OF THE KOSPI 200 INDEX OR ANY DATA RELATED THERETO OR ANY COMMUNICATION, INCLUDING BUT NOT LIMITED TO, ORAL OR WRITTEN COMMUNICATION (INCLUDING ELECTRONIC COMMUNICATIONS) WITH RESPECT THERETO. S&P DOW JONES INDICES AND KRX SHALL NOT BE SUBJECT TO ANY DAMAGES OR LIABILITY FOR ANY ERRORS, OMISSIONS, OR DELAYS THEREIN. S&P DOW JONES INDICES AND KRX MAKES NO EXPRESS OR IMPLIED WARRANTIES, AND EXPRESSLY DISCLAIMS ALL WARRANTIES, OF MERCHANTABILITY OR FITNESS FOR A PARTICULAR PURPOSE OR USE OR AS TO RESULTS TO BE OBTAINED BY EWF, OWNERS OF THE WARRANT(S), OR ANY OTHER PERSON OR ENTITY FROM THE USE OF THE KOSPI 200 INDEX OR WITH RESPECT TO ANY DATA RELATED THERETO. WITHOUT LIMITING ANY OF THE FOREGOING, IN NO EVENT WHATSOEVER SHALL S&P DOW JONES INDICES OR KRX BE LIABLE FOR ANY INDIRECT, SPECIAL, INCIDENTAL, PUNITIVE, OR CONSEQUENTIAL DAMAGES INCLUDING BUT NOT LIMITED TO, LOSS OF PROFITS, TRADING LOSSES, LOST TIME OR GOODWILL, EVEN IF THEY HAVE BEEN ADVISED OF THE POSSIBILITY OF SUCH DAMAGES, WHETHER IN CONTRACT, TORT, STRICT LIABILITY, OR OTHERWISE. THERE ARE NO THIRD PARTY BENEFICIARIES OF ANY AGREEMENTS OR ARRANGEMENTS BETWEEN S&P DOW JONES INDICES AND EWF, OTHER THAN THE LICENSORS OF S&P DOW JONES INDICES.

The TOPIX Index Value and the TOPIX Marks are subject to the proprietary rights owned by the Tokyo Stock Exchange, Inc. and the Tokyo Stock Exchange, Inc. owns all rights and know-how relating to the TOPIX such as calculation, publication and use of the TOPIX Index Value and relating to the TOPIX Marks.
The Tokyo Stock Exchange, Inc. shall reserve the rights to change the methods of calculation or publication, to cease the calculation or publication of the TOPIX Index Value or to change the TOPIX Marks or cease the use thereof.
The Tokyo Stock Exchange, Inc. makes no warranty or representation whatsoever, either as to the results stemmed from the use of the TOPIX Index Value and the TOPIX Marks or as to the figure at which TOPIX Index Value stands on any particular day.
The Tokyo Stock Exchange, Inc. gives no assurance regarding accuracy or completeness of the TOPIX Index Value and data contained therein. Further, the Tokyo Stock Exchange, Inc. shall not be liable for the miscalculation, incorrect publication, delayed or interrupted publication of the TOPIX Index Value.
No Licensed Product are in any way sponsored, endorsed or promoted by the Tokyo Stock Exchange, Inc.
The Tokyo Stock Exchange, Inc. shall not bear any obligation to give an explanation of the Licensed Product or an advice on investments to any purchaser of the Licensed Product or to the public.
The Tokyo Stock Exchange, Inc. neither selects specific stocks or groups thereof nor takes into account any needs of the issuing company or any purchaser of the Licensed Product, for calculation of the TOPIX Index Value.
Including but not limited to the foregoing, the Tokyo Stock Exchange, Inc. shall not be responsible for any damage resulting from the issue and sale of the Licensed Product.

本資料に掲載されている内容の著作権は、原則としてeワラントMMに帰属する。
なお、銘柄一覧におけるGOOG（アルファベット）はAlphabet Inc（アルファベット社）が発行するクラスC株式（GOOG.OQ、議決権なし）を指し、クラスA株式（GOOGL.OQ、議決権あり）とは異なる。

本資料を無断で複製、翻訳、翻案、公衆送信、出版、販売、貸与等を行うことは、方法の如何を問わず固く禁じる。
© Copyright 2016, eWarrant Japan Securities K.K. All rights reserved.

外国証券情報
（2016.11）

第一部　発行者情報
1）　発行者の名称及び概要
2）　発行者の本店所在地
3）　発行者設立の準拠法、法的地位及び設立年
4）　決算期
5）　事業の内容
6）　経理の概要
7）　監査法人
8）　主な出資者
9）　タイガー・トラストからの支援
10）タイガー・トラストと関係法人の概要
11）発行者の関係会社

第二部　証券情報
1）　有価証券の名称
2）　発行地及び上場・非上場の区分
3）　発行日
4）　オプションの内容
5）　オプションの行使の方法及び条件
6）　決済の方法
7）　格付に関する事項及び当該格付に係る格付機関の名称
8）　カバードワラントの発行の仕組み
9）　リスク
10）その他オプションにつき投資者の判断に重要な影響を及ぼす事項
11）オプションの行使の対象となる有価証券の概要
12）オプションの行使の対象となる有価証券の発行者の企業情報
13）その他当該有価証券につき投資者の判断に重要な影響を及ぼす事項
14）当該カバードワラントに係る金融商品又は金融指標に関する情報

第三部　投資者の投資判断に重要な影響を及ぼす事実の有無

第四部　その他の証券情報
第1 カバードワラントの内容等
1 各銘柄の内容
2 各銘柄の詳細
1）eワラントの銘柄詳細
2）ニアピンの銘柄詳細
3）トラッカーの銘柄詳細
3 各銘柄共通の事項
4 ［参考］発行会社のワラント発行プログラム要綱（英文）
第2 外国証券売り出しに関する特別記載事項
1 各銘柄共通の情報
2 eワラントに関する情報
3 ニアピンに関する情報
4 トラッカーに関する情報
第3 対象原資産に関する情報
第4 指数等の情報

別表
別紙　カバードワラントのミストレード及び約定取消し取引に関する規程

外国証券情報（2016.11）

第一部　発　行　者　情　報

1)発行者の名称及び概要
eワラント・ファンド・リミテッド　（eWarrant Fund Ltd.、以下「eワラント・ファンド」という）はケイマン諸島における特別目的事業体として設立された。eワラント・ファンドにより授権された出資証券は100,000米ドルが通常の出資証券（0.01米ドル10,000,000株）と経営出資証券（0.01米ドル1,000株）に分かれている。eワラント・ファンドの子会社は存在しない。

2)発行者の本店所在地
ケイマン諸島 KY1-9005 グランド・ケイマン、ジョージ・タウン、エルジン・アベニュー190、インタートラスト・コーポレート・サービシズ・ケイマン・リミテッド気付
(c/o Intertrust Corporate Services Cayman Limited, 190 Elgin Avenue, George Town, Grand Cayman KY1-9005, Cayman Islands)

3)発行者設立の準拠法、法的地位及び設立年
発行者設立の準拠法：ケイマン諸島会社法
法的地位：　ケイマン諸島における特例有限責任会社（Limited liability company）
設立年：2009年6月24日
登録番号：　WK-227603

4)決算期
毎年12月31日

5)事業の内容
eワラント・ファンドの主たる業務は有価証券の発行業務である。
eワラント・ファンドは有価証券の発行業務以外の事業は行わず、有価証券の発行業務に関連するデリバティブの取引業務を行う。また、その出資証券に関して配当を行うことはない。eワラント・ファンドは剰余金の蓄積を行うことはない。発行される有価証券はeワラント・ファンドとの権利義務に関するものであり、他者との権利義務を定めるものではない。

6)経理の概要
主要な財務データ（2015年12月31日現在、単位：千米ドル）（未監査）

総資産	25,080
負債	50
株主資本	25,030
売上高	169
純利益	19

7)監査法人
eワラント・ファンドの監査法人はアーンスト・アンド・ヤングである。同監査法人はケイマン諸島で監査業務を行う資格のある公認会計士である。

8)主な出資者
タイガー・ホールディングス・リミテッド100％であり、同社はタイガー・トラストの100％子会社である。

9)タイガー・トラストからの支援
最終投資家によって保有されているポジションにかかる日次のリスク・エクスポージャーに対して、ポジション評価額の3～5倍程度のリスクをカバーするために十分な資金をeワラント・ファンドに対して供給する。この資産はタイガー・トラストにより保有されている出資持分から完全に分離される。また、タイガー・トラストはeワラント・ファンドが更なる信用力の補完が必要な状況と判断すれば、eワラント・ファンドの資本金を増額させる予定である。

10)タイガー・トラストと関係法人の概要
タイガー・トラストは2004年に設立されたケイマン諸島の信託である。タイガー・トラストは2011年12月31日時点において、312百万米ドル以上の純資産を保有し、投資を行っている。タイガー・トラストは、直接的又は間接的に、eワラント証券株式会社、エボリューション・キャピタル・マネジメント（自己勘定取引及び投資ファンド運営）やトラ・トレーディング・サービシズ（金融システム開発及び取引執行システム運営）を含む様々な会社に主要株主として出資している。タイガー・トラストはeワラント業務の関連会社に対して、主要株主としてそれらの経理状況が当該業務を行うために十分であるように最大限の支援を続けていく見込みである。

eワラント証券株式会社：
eワラント証券株式会社は、タイガー・トラストによって設立された法人で、国内における第一種金融商品取引業者及び投資運用業者（登録番号：関東財務局長（金商）第2526号　加入協会：日本証券業協会）である。eワラント・インターナショナル・リミテッド等に対する投資運用業を行う。

eワラント・インターナショナル・リミテッド：
eワラント・インターナショナル・リミテッドは、タイガー・ホールディングス・リミテッドの100%子会社であり、カバード・ワラントのマーケット・メイク業務を行う。また、この外国証券情報の交付による勧誘の対象となるカバードワラントの計算代理人を務める。

エボリューション・キャピタル・マネジメント（EVO）：
EVOは2002年に設立され、自己勘定によるトレーディング、ボラティリティ・トレーディング、非上場証券への出資の分野におけるアセット・マネジメント業務及び自己資金による投資業務を行っている。EVOの本社はロサンゼルスにあり、関連会社が東京と香港にある。

トラ・トレーディング・サービシズ（TORA）：
TORAはアジアにおいて機関投資家に対して広範に及ぶトレーディング・プラットフォームを提供している。Tora CompassはTORA の基幹商品であり、アジアにおける複数の市場、複数のブローカー、複数の商品を包括する電子トレーディング・プラットフォームである。

EVOLUTION JAPAN株式会社：
EVOLUTION JAPAN株式会社は、タイガー・ホールディングス・リミテッドの100%子会社であり、国内における商品先物取引業者並びに金融商品仲介業者（登録番号：関東財務局長（金仲）第662号　加入協会：日本商品先物取引協会）である。商品先物取引法に基づく商品取引所における上場商品の売買取引及び売買取引受託業務等を行っている。

EVOLUTION JAPAN証券株式会社：
タイガー・ホールディングス・リミテッドの100%子会社であり、国内における第一種及び第二種金融商品取引業者（登録番号：関東財務局長（金商）第20号　加入協会：日本証券業協会）である。リテール向け証券営業及び投資銀行業務を行う。

EVOLUTION JAPANアセットマネジメント株式会社：
タイガー・ホールディングス・リミテッドの100%子会社であり、国内における投資運用業者（登録番号：関東財務局長（金商）第1922号　加入協会：日本投資顧問業協会）である。顧客に対して投資運用業を行う。

12. 発行者の関係会社

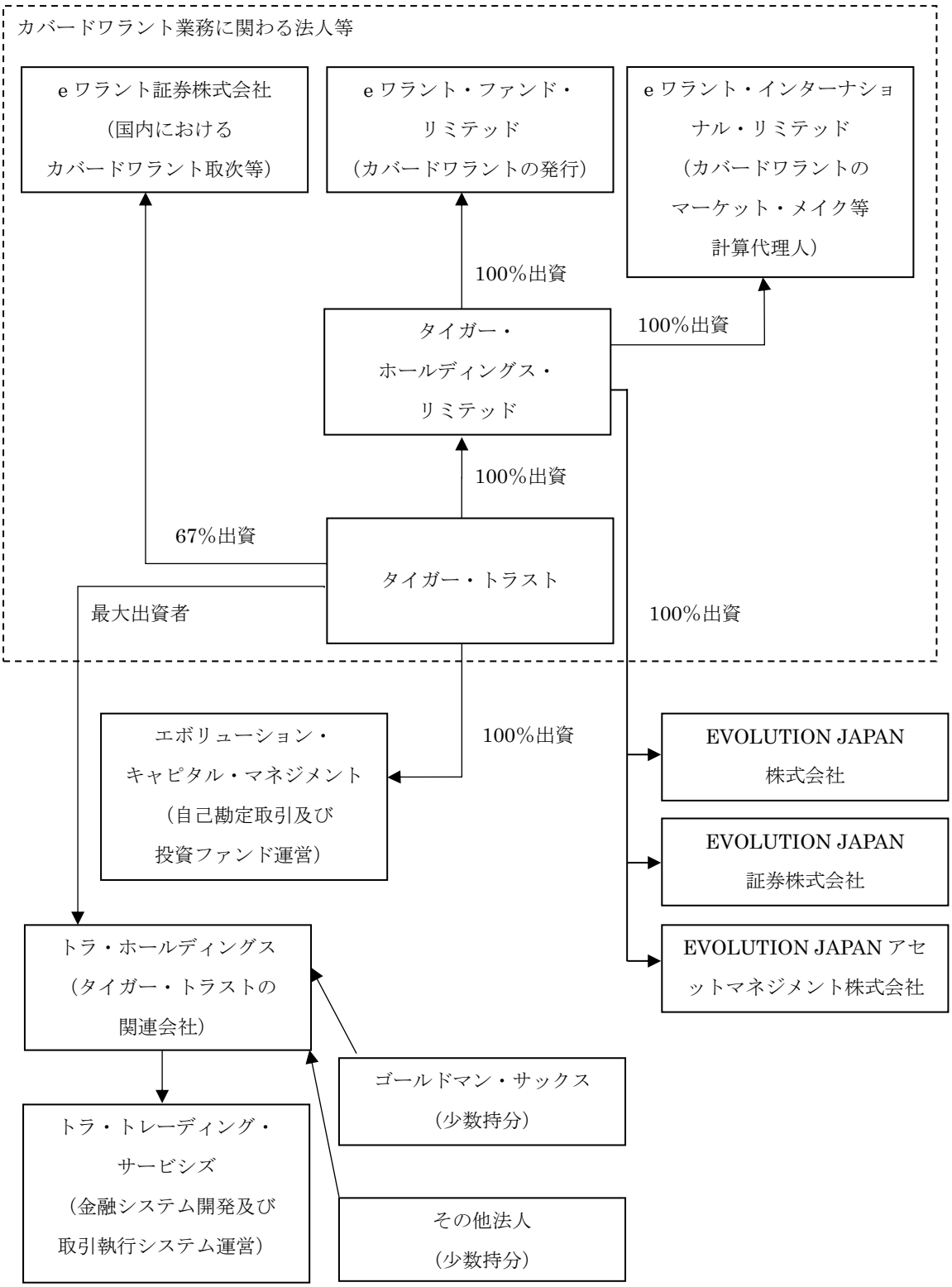
カバードワラント業務に関わる法人等
e ワラント証券株式会社
（国内における
カバードワラント取次等）
e ワラント・ファンド・
リミテッド
（カバードワラントの発行）
e ワラント・インターナショ
ナル・リミテッド
（カバードワラントの
マーケット・メイク等
計算代理人）
100%出資
100%出資
タイガー・
ホールディングス・
リミテッド
100%出資
67%出資
タイガー・トラスト
最大出資者
100%出資
100%出資
エボリューション・
キャピタル・マネジメント
（自己勘定取引及び
投資ファンド運営）
EVOLUTION JAPAN
株式会社
EVOLUTION JAPAN
証券株式会社
EVOLUTION JAPAN アセ
ットマネジメント株式会社
トラ・ホールディングス
（タイガー・トラストの
関連会社）
ゴールドマン・サックス
（少数持分）
トラ・トレーディング・
サービシズ
（金融システム開発及び
取引執行システム運営）
その他法人
（少数持分）

第二部　証　券　情　報

1）有価証券の名称：
下記「第四部 第1 カバードワラントの内容等 1.各銘柄の内容」参照
2）発行地及び上場・非上場の区分：
ユーロ市場（非上場）
3）発行日：
下記「第四部 第1 カバードワラントの内容等 2.各銘柄の詳細」参照
4）オプションの内容：
この外国証券情報の交付による勧誘の対象となるカバードワラントは、下記「第四部 第 3 対象原資産に関する情報」記載の対象原資産あるいは下記「第四部 第 4 指数等の情報」記載の対象株価指数を対象としたヨーロピアン・コール型、ヨーロピアン・プット型、ニアピン型及びトラッカー型カバードワラントである。また、ヨーロピアン型ワラントとは、下記 5)に記載の手続に従い、満期日にのみ行使できるタイプのオプションを表章するワラントをいう。

e ワラント
満期日にイン・ザ・マネーの状態にあれば自動的に権利行使され現金で決済される。決済の方法は下記 5)に記載のとおりである。なお、コール型（プット型）の場合対象原資産の市場価格が各銘柄ごとに予め定められた価格（「権利行使価格」）を超えるとき（下回るとき）、その e ワラントはイン・ザ・マネーであるという。

ニアピン
満期日にイン・ザ・マネーの状態にあれば自動的に権利行使され現金で決済される。決済の方法は下記 5)に記載のとおりである。なお、ニアピン型の場合対象原資産の市場価格のピン価格（各銘柄ごとに予め定められた対象原資産の価格）からの乖離額（但し 0 円以上）が、最大満期決済金額を 1 ワラント当たり原資産数で除した金額よりも小さい場合、そのニアピンはイン・ザ・マネーであるという。

トラッカー
満期日にイン・ザ・マネーの状態にあれば自動的に権利行使され現金で決済される。決済の方法は下記 5)に記載のとおりである。なお、トラッカー型の場合、対象原資産の市場価格が権利行使価格を超えるとき、そのトラッカーはイン・ザ・マネーであるという。**ただし、プラス 5 倍トラッカー及びマイナス 3 倍トラッカーの決済の方法は他のトラッカー型と異なり、下記「第四部 第 2 外国証券売り出しに関する特別記載事項 4. トラッカーに関する情報」にて定義されている。**

5）オプションの行使請求の方法・条件：
e ワラント
e ワラントはコール型の場合、満期日において、満期日の対象原資産価格（満期参照原資産価格。下記「第四部 第 1 カバードワラントの内容等 2.各銘柄の詳細」にて定義されている。）が権利行使価格を上回る場合（イン・ザ・マネー）（プット型の場合、満期日において、満期参照原資産価格が権利行使価格を下回る場合）に自動的に行使され、発行会社は e ワラント所持人に対して満期決済金額を支払う。コール型の場合、「満期決済金額」は 1 対象原資産につき、満期参照原資産価格が権利行使価格を上回る場合におけるその差額（権利行使価格が日本円以外の場合は、これに現地時間における満期参照原資産価格算出時の為替スポットレートを乗じたもの）である。（プット型の場合「満期決済金額」は、 1 対象原資産につき､満期参照原資産価格が権利行使価格を下回る場合におけるその差額(権利行使価格が日本円以外の場合は、これに現地時間における満期参照原資産価格算出時の為替スポットレートを乗じたもの）である。）その他の条件については、下記「第四部 第 1 カバードワラントの内容等 1.各銘柄の内容」参照。

ニアピン
ニアピンは、満期日において、イン・ザ・マネーの場合に自動的に行使され、発行会社はニアピン所持人に対して満期決済金額を支払う。「満期決済金額」は 1 ワラントにつき、ピン価格と満期参照原資産価格の乖離額に 1 ワラント当たり原資産数を乗じた金額を最大満期決済金額から減じた額（但し 0 円以上）である。満期決済金額の詳細は、下記「第四部 第 2 外国証券売り出しに関する特別記載事項 3. ニアピンに関する情報」、その他の条件については、下記「第四部 第 1 カバードワラントの内容等 1.各銘柄の内容」参照。

トラッカー
トラッカーは満期日において、満期参照原資産価格が権利行使価格を上回る場合（イン・ザ・マネー）に自動的に行使され、発行会社はトラッカー所持人に対して満期決済金額を支払う。「満期決済金額」は 1 対象原資産につき、満期参照原

資産価格が権利行使価格を上回る場合におけるその差額（権利行使価格が日本円以外の場合は、これに現地時間における満期参照原資産価格算出時の為替スポットレートを乗じたもの）である。その他の条件については、下記「第四部 第1 カバードワラントの内容等 1.各銘柄の内容」参照。

6) 決済の方法：

発行会社のワラント発行プログラム（以下「本プログラム」という）に規定される、クリアリングシステムを通じた決済又は登録機関による決済が行われる。

（本プログラム GENERAL TERMS AND CONDITIONS OF THE INSTRUMENTS, 10. Transfersに記載。本プログラム（英文）は以下のURLを通じて参照できる。https://www.ewarrant.co.jp/download/program.pdf

7) 格付けに関する事項：

本ワラントは、格付を取得する予定はない。

8) カバードワラントの発行の仕組み：

本ワラントは、本プログラムに基づき発行される。本プログラムの設定は、発行会社の取締役会により 2013 年 12 月 16 日付けで授権されている。

9) リスク：

下記「第四部 第2外国証券売り出しに関する特別記載事項」参照。

10) その他オプションにつき投資者の判断に重要な影響を及ぼす事項：

下記「第四部 第2外国証券売り出しに関する特別記載事項」参照。

11) オプションの行使の対象となる有価証券の概要：

下記「第四部 第3 対象原資産に関する情報」参照。

12) オプションの行使の対象となる有価証券の発行者の企業情報：

下記「第四部 第3 対象原資産に関する情報」参照。

13) その他当該有価証券につき投資者の判断に重要な影響を及ぼす事項：

下記「第四部 第2外国証券売り出しに関する特別記載事項」及び「第四部 第3 対象原資産に関する情報」参照。

14) 当該カバードワラントに係る金融商品又は金融指標に関する情報：

下記「第四部 第4 指数等の情報」参照。

第三部　投資者の投資判断に重要な影響を及ぼす事実の有無

特定証券情報等の提供又は公表に関する内閣府令第 15 条第 1 項各号に掲げる場合に該当する事実はない。

第四部　その他の証券情報

第1　カバードワラントの内容等

1. 各銘柄の内容

この外国証券情報の交付による勧誘の対象となるカバードワラント（以下「本ワラント」という）を以下に記載する。**なお、本ワラントはその性質から「e ワラント」（コール型及びプット型）、「ニアピン」（ニアピン型）及び「トラッカー」（トラッカー型）の 3 種に分類される。**

(1)国内個別株式等を対象原資産とする円建コール型ワラント（「e ワラント（国内個別株コール型）」）	707 種類
(2)国内個別株式等を対象原資産とする円建プット型ワラント（「e ワラント（国内個別株プット型）」）	493 種類
(3)外国個別株式等を対象原資産とする円建コール型ワラント（「e ワラント（外国個別株コール型）」）	68 種類
(4)外国個別株式等を対象原資産とする円建プット型ワラント（「e ワラント（外国個別株プット型）」）	59 種類
(5)外国為替リンク債を対象原資産とする円建コール型ワラント（「e ワラント（為替リンク債コール型）」）	211 種類
(6)外国為替リンク債を対象原資産とする円建プット型ワラント（「e ワラント（為替リンク債プット型）」）	181 種類
(7)コモディティリンク債を対象原資産とする円建コール型ワラント（「e ワラント（コモディティリンク債コール型）」）	63 種類
(8)コモディティリンク債を対象原資産とする円建プット型ワラント（「e ワラント（コモディティリンク債プット型）」）	48 種類
(9)株価指数を対象原資産とする円建コール型ワラント（「e ワラント（株価指数コール型）」）	143 種類
(10)株価指数を対象原資産とする円建プット型ワラント（「e ワラント（株価指数プット型）」）	131 種類
(11)一定の株式の組み合わせによる指数を対象原資産とする円建コール型ワラント（「e ワラント（個	12 種類

別株式バスケットコール型）」）	
(12)一定の株式の組み合わせによる指数を対象原資産とする円建プット型ワラント（「ｅワラント（個別株式バスケットプット型）」）	6 種類
(13)株価指数を対象原資産とする円建ニアピン型ワラント（「ニアピン（株価指数ニアピン型）」）	60 種類
(14)外国為替リンク債を対象原資産とする円建ニアピン型ワラント（「ニアピン（為替リンク債ニアピン型）」）	33 種類
(15)株価指数、国内個別株式等、外国為替リンク債、コモディティリンク債及び一定の株式の組み合わせによる指数を対象原資産とする円建トラッカー型ワラント（「トラッカー」）	30 種類

（注 1）国内個別株式等には国内不動産投資信託証券が含まれる。
（注 2）コール型（プット型）ワラントとは、将来、ある対象原資産を予め定められた価格（権利行使価格）で買う（売る）ことができるタイプのオプションを表章したカバードワラントをいい、本ワラントでは、当該オプションの行使により支払われる満期決済金額がコール型の場合は１対象原資産当たり「満期日の対象原資産価格（以下「満期参照原資産価格」という）－権利行使価格」（但し 0 円以上）に為替スポットレート（権利行使価格が日本円以外の場合）を乗じた金額、プット型の場合は１対象原資産当たり「権利行使価格－満期参照原資産価格」（但し 0 円以上）に為替スポットレート（権利行使価格が日本円以外の場合）を乗じた金額となるものをいう。
（注 3）ｅワラント（為替リンク債コール型）及びｅワラント（為替リンク債プット型）を「為替ｅワラント」と称する。為替ｅワラントコール型には対象通貨別に、米ドルｅワラント（米ドル高型）、ユーロｅワラント（ユーロ高型）、豪ドルｅワラント（豪ドル高型）、英ポンドｅワラント（英ポンド高型）、カナダドルｅワラント（カナダドル高型）、ニュージーランドドルｅワラント（ニュージーランドドル高型）及び南アフリカランドｅワラント（南アフリカランド高型）が、為替ｅワラントプット型には、米ドルｅワラント（米ドル安型）、ユーロｅワラント（ユーロ安型）、豪ドルｅワラント（豪ドル安型）、英ポンドｅワラント（英ポンド安型）、カナダドルｅワラント（カナダドル安型）、ニュージーランドドルｅワラント（ニュージーランドドル安型）及び南アフリカランドｅワラント（南アフリカランド安型）がある。
（注 4）ｅワラント（コモディティリンク債コール型）及びｅワラント（コモディティリンク債プット型）を「コモディティｅワラント」と称する。
（注 5）コモディティｅワラントのうち、ｅワラント（WTI 原油先物リンク債コール型）及びｅワラント（WTI 原油先物リンク債プット型）を「原油（WTI）ｅワラント」と称する。なお、WTI 原油先物とはニューヨーク・マーカンタイル取引所で取引される Light, Sweet Crude Oil futures contract を指す。
（注 6）コモディティｅワラントのうち、ｅワラント（ブレント原油先物リンク債コール型）及びｅワラント（ブレント原油先物リンク債プット型）を「原油（Brent）ｅワラント」と称する。なお、ブレント原油先物とは ICE フューチャーズ・ヨーロッパ（ICE Futures Europe）で取引される Brent Crude Oil futures contract を指す。
（注 7）コモディティｅワラントのうち、ｅワラント（金リンク債コール型）及びｅワラント（金リンク債プット型）を「金ｅワラント」と称する。
（注 8）コモディティｅワラントのうち、ｅワラント（プラチナリンク債コール型）及びｅワラント（プラチナリンク債プット型）を「プラチナｅワラント」と称する。
（注 9）コモディティｅワラントのうち、ｅワラント（コーン先物リンク債コール型）及びｅワラント（コーン先物リンク債プット型）を「コーンｅワラント」と称する。なお、コーン先物とはシカゴ商品取引所(CBOT)で取引される Corn futures contract を指す。
（注 10）ｅワラント（株価指数コール型）及びｅワラント（株価指数プット型）を「株価指数ｅワラント」と称する。
（注 11）ｅワラント（個別株式バスケットコール型）及びｅワラント（個別株式バスケットプット型）を「バスケットｅワラント」と称する。
（注 12）外国個別株式等には外国株式預託証券が含まれる。また、「一定の株式の組み合わせによる指数」を構成する株式にも外国株式預託証券が含まれる場合がある。
（注 13）ニアピン型ワラントとは、対象原資産の特定価格（ピン価格）を定め、満期日において満期参照原資産価格とピン価格が一致した場合に受け取り金額が最大（以下「最大満期決済金額」という）となり、一致していない場合、ピン価格と満期参照原資産価格の乖離額に１ワラント当たり原資産数を乗じた金額を最大満期決済金額から減じた額(但し 0 円以上)を得るタイプのオプションを表章した本ワラントをいう。なお、ニアピン型ワラントは同一の満期日で異なる権利行使価格を持つ二つのコール・オプションの各１単位の買いと、その権利行使価格の中間値を権利行使価格とするコール・オプション２単位の売りを組み合わせて合成される、いわゆる「ロング・バタフライ」と呼ばれるオプション戦略と同様の経済効果を持つ。このため、商品特性がコール型ワラントあるいはプット型ワラントと大きく異なることを鑑み、本外国証券情報では「ニアピン型」と分類している。
（注 14）ニアピン（株価指数ニアピン型）を「株価指数ニアピン」と称する。
（注 15）ニアピン（為替リンク債ニアピン型）を「為替ニアピン」と称する。
（注 16）トラッカーの価格は、通常のｅワラントに比べると一般に対象原資産の価格により近い動きをする（注 20 のレバ

レッジトラッカーを除く）が、任意の二時点間において対象原資産の価格に連動するものではない。また、トラッカーの価格は、対象原資産の価格に１ワラント当たり原資産数と為替スポットレート（権利行使価格が日本円以外の場合）を乗じた数値とは一般に乖離している。なお、トラッカーは償還期限のあるカバードワラントであり、株式投資信託、株価指数連動型上場投資信託（ETF）又は株式とは異なる商品である。
（注 17）トラッカーのうち、株価指数を対象原資産とするものを「株価指数トラッカー」、一定の株式の組み合わせによる指数を対象原資産とするものを「バスケットトラッカー」と称する。
（注 18）トラッカーのうち、プラス５倍トラッカー及びマイナス３倍トラッカーを「レバレッジトラッカー」と称する。プラス５倍トラッカー及びマイナス３倍トラッカーは買取価格が対象原資産の変動幅に１ワラント当たり原資産数を乗じた額のプラス５倍及びマイナス３倍にほぼ連動する投資成果を目指すトラッカーである。ただし、**配当落ち日前後等においては連動しない。また、あくまで基準とする価格からの変動幅（値幅）への連動を目指すものであるため、買取価格の変動率は対象原資産の変動率のプラス５倍またはマイナス３倍にはならない点に注意が必要である。レバレッジトラッカーは、買取価格が一度でも１円を下回った場合、満期決済金額が確定かつ固定され、当該１円以下の固定価格による買取のみが行われる**（以下、「自動ロスカット」という）。なお、自動ロスカットが実行される前段階として、買取価格が２円を下回った場合は、原則として、新規の販売を停止して買取のみを受け付ける（レバレッジトラッカーの詳細については下記「第四部 第２外国証券売り出しに関する特別記載事項 4. トラッカーに関する情報」にて定義されている）。
（注 19）一定の事由が発生した場合には、本ワラントはその満期前であっても計算代理人が定める日を以って強制的に買戻しが行われることがある。下記「第２外国証券売り出しに関する特別記載事項 1. 各銘柄共通の情報」参照。

2. 各銘柄の詳細

1）ｅワラントの銘柄詳細

各銘柄の権利行使価格、１ワラント当たり原資産数及び満期日については、本書「銘柄一覧」に記載の通りである。
各銘柄の発行日及び発行日における発行価額の総額は以下に記載の通りである。

(a) ｅワラント（国内個別株式等）

ｅワラント（国内個別株コール型）及びｅワラント（国内個別株プット型）における「満期参照原資産価格」とは、満期日における対象原資産の始値をいう。銘柄の詳細については別表 1-a 及び別表 1-b を参照。なお、本項の別表における「銘柄コード」とは、対象原資産のコード番号、コール(C)・プット(P)の別及び回号によって定められる。
例）6758 ソニー コール 第 282 回 → 6758 C-282

(b)ｅワラント（外国個別株式等）

ｅワラント（外国個別株コール型）及びｅワラント（外国個別株プット型）における「満期参照原資産価格」とは、満期日における対象原資産の始値をいう。なお、外国個別株式等を対象とする本ワラントの満期決済金額算出時に用いる為替レートは、現地時間における満期参照原資産価格算出時の為替スポットレートとする。銘柄の詳細については別表２を参照。なお、本項の別表における「銘柄コード」とは、対象原資産のコード、コール(C)・プット(P)の別及び回号によって定められる。
例）AAPL アップル コール 第 77 回 →AAPL C-77

(c)株価指数ｅワラント

株価指数ｅワラントにおける「満期参照原資産価格」とは、満期日における対象原資産の始値をいう。なお、外国株価指数を対象とする本ワラントの満期決済金額算出時に用いる為替レートは、現地時間における満期参照原資産価格算出時の為替スポットレートとする。銘柄の詳細については別表３を参照。なお、本項の別表における「銘柄コード」とは、対象原資産の略称、コール（C)・プット（P）の別及び回号によって定められる。
例）日経平均 コール 第 940 回 → 日経平均 C-940

(d)為替ｅワラント

為替ｅワラントにおける「満期参照原資産価格」とは、満期日の午前９時（東京時間）における対象原資産（外国為替リンク債）の価格をいう。なお、対象債券の価格は、満期日の午前９時（東京時間）時点のロイターページ JPNU、JPNX、JPOD 又はブルームバーグ上に記載される為替スポットレートを参照して決定される。銘柄の詳細については別表４を参照。なお、本項の別表における「銘柄コード」とは、対象原資産の略称、コール（C)・プット（P）の別及び回号によって定められる。
例）米ドルｅワラント コール（米ドル高型） 第 690 回 → 米ドル C-690

(e)コモディティｅワラント

原油（WTI）ｅワラントにおける「満期参照原資産価格」とは、満期日におけるニューヨーク・マーカンタイル取引所で取

引される Light, Sweet Crude Oil futures contract のオフィシャル セトルメント プライスを基に、計算代理人（下記「3. 各銘柄共通の事項　3）計算代理人」に定める計算代理人をいう。以下同じ。）が流動性等を考慮して合理的に算出した、対象原資産（WTI 原油先物リンク債）の価格をいう。原油（Brent）e ワラントにおける「満期参照原資産価格」とは、満期日における ICE フューチャーズ・ヨーロッパ（ICE Futures Europe）で取引される Brent Crude Oil futures contract のオフィシャル セトルメント プライスを基に、計算代理人が流動性等を考慮して合理的に算出した、対象原資産（Brent 原油先物リンク債）の価格をいう。コーン e ワラントにおける「満期参照原資産価格」とは、満期日におけるシカゴ商品取引所(CBOT)で取引される Corn futures contract のオフィシャル セトルメント プライスを基に、計算代理人が流動性等を考慮して合理的に算出した、対象原資産（コーン先物リンク債）の価格をいう。なお、原油（WTI）e ワラント、原油（Brent）e ワラント、コーン e ワラントの満期決済金額算出時に用いる為替レートは、現地時間における満期参照原資産価格算出時の為替スポットレートとする。金 e ワラントにおける「満期参照原資産価格」とは、満期日のロンドン AM フィキシングにおける 1 トロイオンス当たりの米ドル建純金価格を、31.1035 で除して 1 グラム当たりの金価格に換算し、現地時間における満期参照原資産価格算出時の為替スポットレートを用いて円建で表示される対象原資産（金リンク債）の価格をいう。プラチナ e ワラントにおける「満期参照原資産価格」とは、満期日のロンドン PM フィキシングにおける 1 トロイオンス当たりの米ドル建純プラチナ価格を、31.1035 で除して 1 グラム当たりのプラチナ価格に換算し、現地時間における満期参照原資産価格算出時の為替スポットレートを用いて円建で表示される対象原資産（プラチナリンク債）の価格をいう。銘柄の詳細については別表 5 を参照。なお、本項の別表における「銘柄コード」とは、対象原資産の略称、コール（C）・プット（P）の別及び回号によって定められる。
例）原油（WTI）e ワラント 2017 年 9 月限月コール 第 1 回 →WTI17-9 C-1、金 e ワラント コール 第 223 回 → 金 C-223

(f)バスケット e ワラント
バスケット e ワラントにおける「満期参照原資産価格」とは、満期日における各構成銘柄の始値を組入株式数で乗じた数値の合計値として算出される。なお、構成銘柄に日本円以外を通貨単位とする銘柄が含まれる場合、満期参照原資産価格は、①と②の合計値とする。
①日本円を通貨単位とする銘柄の満期日における始値を各々の組入株式数で乗じた数値の合計値
②日本円以外を通貨単位とする銘柄の満期日における始値をその時点における為替スポットレートの仲値で日本円に換算し各々を組入株式数で乗じた数値の合計値
銘柄の詳細については別表 6 を参照。なお、本項の別表における「銘柄コード」とは、対象インデックス略称、コール（C）・プット（P）の別及び回号によって定められる。
例）インド関連株バスケット e ワラント コール 第 1 回→インド関連株 C-1

2）ニアピンの銘柄詳細
各銘柄のピン価格、1 ワラント当たり原資産数及び満期日については、本書「銘柄一覧」に記載の通りである。
各銘柄の発行日及び発行日における発行価額の総額は以下に記載の通りである。

(a)株価指数ニアピン
株価指数ニアピンにおける「満期参照原資産価格」とは、満期日における対象原資産の始値をいう。**なお、本外国証券情報における全ての株価指数ニアピンの最大満期決済金額は 100 円である。**銘柄の詳細については別表 7 を参照。また、本項の別表における「銘柄コード」とは、対象原資産の略称、ニアピン（NP）及び回号によって定められる。
例）ニアピン日経平均 r250 第 1344 回 → 日経平均 NP-1344

(b)為替ニアピン
為替ニアピンにおける「満期参照原資産価格」とは、満期日の午前 9 時（東京時間）における対象原資産（外国為替リンク債）の価格をいう。なお、対象債券の価格は、満期日の午前 9 時（東京時間）時点のロイターページ JPNU 及び JPNX 又はブルームバーグ上に記載される為替スポットレートを参照して決定される。**なお、本外国証券情報における全ての為替ニアピンの最大満期決済金額は 100 円である。**銘柄の詳細については別表 8 を参照。また、本項の別表における「銘柄コード」とは、対象原資産の略称、ニアピン（NP）及び回号によって定められる。
例）ニアピン米ドル r2 第 877 回 → 米ドル NP-877

3）トラッカーの銘柄詳細
各銘柄の権利行使価格、1 ワラント当たり原資産数及び満期日については、本書「銘柄一覧」に記載の通りである。
トラッカーにおける「満期参照原資産価格」とは、対象原資産ごとに「第 2 外国証券売り出しに関する特別記載事項 4. トラッカーに関する情報」で予め定義される値（公表決済価格、オフィシャル　セトルメント　プライス、又は終値等）が用いられる。
銘柄の詳細については別表 9 を参照。また、本項の別表における「銘柄コード」とは、対象原資産の略称、トラッカー（TR）

及び回号によって定められる。
例）サイバーセキュリティバスケット２第１回 → サイバー2 TR-1

3. 各銘柄共通の事項

1）保証：
本ワラントに係る保証会社はない。

2）発行人による保有並びに追加発行：
本ワラントの発行会社は本ワラントを保有し、自らの判断で随時、売却、消却又はその他の方法により処分することができる。また、発行会社は、本ワラントについて、その有効期限内であればいつでも公開市場において又は相対取引により売買することができる。

3）計算代理人：
発行会社は随時、計算代理人を任命、変更又は解除することができる。本プログラムに基づく計算代理人の全ての計算及び決定は（明白な誤謬がある場合を除き）最終的なものとして発行会社及びワラント所持人を拘束する。本プログラムに基づいて計算代理人に要求される全ての計算業務は、計算代理人がその絶対的裁量をもって決定する第三者に委任することができる。なお、計算代理人はｅワラント・インターナショナル・リミテッドである。

4）発行会社及び計算代理人の責任：
発行会社及び計算代理人はいずれも、第三者により発表され、本プログラムに基づいた計算又は満期決済金額の算出に使用されたあらゆる変数の、計算及び頒布における誤謬又は脱落、若しくはそのような誤謬又は脱落に起因する現物決済に責任を負わない。

5）株価指数（インデックス）：
株価指数を対象原資産とする本ワラントの対象原資産となる株価指数（公表決済価格を含む。以下「本インデックス」という）の発表が休止された場合、本インデックスは計算代理人が合理的に同等であると判断する別主体によって公表される株価指数を意味するものとする。また、本インデックスを公表する主体が計算式、計算方法又はその他の方法で本インデックスを改変した場合（本ワラントの発行時点で公表されていた方針に従う場合を除く）、計算代理人は当該修正が無かった場合にできるだけ近い値を取るように本インデックスの計算方法の調整を行い、以後調整後の値を本インデックスとして用いることができる。
また、満期決済金額の計算を行う日（以下「評価日」という。）において、本インデックスが入手できない場合には計算代理人は当該株価指数が最後に計算された日において株価指数の計算に用いられた数式及び計算方法に基づき、株価指数が最後に計算された日の株価等を用いて満期決済金額を計算する。なお、該当日の該当市場の営業終了時においてかかる株価が入手できない場合、計算代理人は、実行可能な限りにおいて、最後に公表された当該株式の主要市場における取引価格を用いて満期決済金額を算定するものとする。

6）課税：
発行会社は、本ワラントの所有、移転又は行使により発生する税金、関税、源泉徴収その他これらに類する支払につきいかなる責任も負わず、又はその他のいかなる形においてもこれらを支払う義務を負わないものとする。

7）準拠法：
本ワラントは英国法を準拠法とし、同法に従って解釈されるものとする。

8）代理人契約及び本ワラントの修正：
代理人契約及び本ワラントの条件の修正が、(a) 形式的、軽微若しくは専門的な内容のものである、又は明らかな誤謬を訂正するためになされるものである、若しくは(b) ワラント所持人の利益に著しく悪影響を及ぼさない、と発行会社及び計算代理人が合理的に判断した場合は、計算代理人の承認を得た上で、ワラント所持人の同意を得ることなくこれらの修正が行われる。

4. ［参考］発行会社のワラント発行プログラム要綱（英文）

発行会社のワラント発行プログラム(発行会社に関する情報を含む)〈英文・参考〉は、以下の URL を通じて参照できる。
https://www.ewarrant.co.jp/download/program.pdf

第２　外国証券売出しに関する特別記載事項

1.各銘柄共通の情報

本ワラントのリスク要因

本ワラントへの投資は各種のリスクを伴うので、本ワラントに投資する際には以下のリスク要因について十分な検討を行い、自己の判断と責任において投資を行わなければならない。本書のリスク情報はあくまでも参考に供するためのものであり、リスクが本書記載の事項に限定されていることを保証するものではない。本ワラントの投資家は、投資決定をする前に、当該投資に係わる法務、税務及び資産運用に関する事項について認識すべきである。

個別リスクの検討

本ワラント投資に伴う主なリスクとして以下のものがある。

◆　価格変動リスク　　：本ワラントの価格が変動するリスク、本ワラントの提示価格での約定ができないリスク
◆　信用リスク　　：本ワラントを発行している企業の信用力に関するリスク
◆　取引停止リスク　　：取引ができなくなるリスク
◆　税務リスク　　：本ワラントに対する税制が変更されるリスク
◆　決済リスク　　：購入代金、売却代金又は満期決済金額の受渡しに支障が生ずるリスク
◆　カントリーリスク　：本ワラントの対象原資産の所在する国の政治、経済及び社会情勢等の変化により、本ワラントの価格に変動をもたらすリスク

価格変動リスク

「2. ｅワラントに関する情報」、「3. ニアピンに関する情報」及び「4.トラッカーに関する情報」参照。

信用リスク

本ワラントの発行会社であるｅワラント・ファンドが破綻等の事態に陥った場合には、本ワラントに表章されるオプションに基づいて生じる支払請求権の一部又は全部が支払われない可能性がある。この場合、本ワラントの時価に相当する金額は発行会社に対する他の無担保かつ非劣後の債権（法律の適用により優先権を有する債権を除く）と同順位の一般債権となる。

取引停止リスク

本ワラントの残存期間中に提示された価格での売買が常に可能であるとは限らず、また、取引時間内であっても、一部若しくは全部の本ワラントの販売、買取の一方若しくはその両方が、取引監視システムによって自動的に、若しくはトレーダーの判断に基づいて停止される、取引時間が短縮される、又は、一定時以降の取引が終日再開されない場合がある。

具体的には、以下に例示される場合に、本ワラントのマーケット・メイク、売買注文の受付、売買注文の執行が停止される、あるいは一旦受け付けた注文が取消される場合がある。なお、正確を期すために補足すると、取引監視システムが作動した場合には、その結果として当該ワラントの取引は必ず自動的に一旦停止された後、取引再開の適否がトレーダーによって判断される。

取引再開に際しては直接的な取引停止の原因のみならず、多くの場合、他に例示される全ての取引停止要件に該当していないことがトレーダーによって確認され、再開に必要なその他全ての作業が完了するまで取引は停止される。その際、本ワラントの対象原資産（貸株市場において取引されるものも含む。また、対象原資産がリンク債である場合はそのリンク債の対象原資産、対象原資産が株式預託証券の場合はその原証券となる株式を含む）及びこれら原資産を対象とする先物又はオプション（以下「対象原資産等」という）の取引が円滑に行われており且つそれらの取引が可能であること、本ワラントを取引するための取引システムの状態、本ワラントの価格及びｅワラント・インターナショナル・リミテッド、ｅワラント証券株式会社及び全ての関連会社（以下「ｅワラントMM」という）が対象原資産別に定めるリスク許容限度額等についても適宜確認が行われる。また、取引監視システムによって自動的に取引が停止された後、対象原資産の取引が困難であることが判明し取引停止が継続される等、取引停止事由は重複・連続して発生することも少なくない。更に、ｅワラントMMが本ワラントの価格計算に用いる対象原資産の価格（以下「参照原資産価格」という）、ボラティリティ、金利、貸株市場等の状況（貸株料率[株券貸借市場における株券の調達コストをいい、信用取引にかかる品貸料又は信用取引貸借料とは異なる]、需要状況等）、満期日までの予想受取配当金、時間の経過、計算モデル又は計算式の変更等、の各種要因（以下これらを「価格変動要因」という）の変化が極めて大きな場合や、本ワラントの価格変動が大きな場合等においては、取引監視システムが作動し自動的に取引が停止される頻度が高くなることに特に注意が必要である。

●　本ワラントが売り切れた場合（販売のみ停止）
●　本ワラントの価格が低くなりデルタ（下記「2. ｅワラントに関する情報」参照。）が低くなった場合（販売のみ停止）
●　本ワラントの対象原資産等が取引停止（貸株市場においては取引が困難）になった場合

● 対象原資産等の取引に制限措置が取られている場合
● 対象原資産等の取引が行われていない又は極端に少ない場合
● 対象原資産等の注文状況が一方向に偏り、売り気配・買い気配（特別売り気配・特別買い気配を含む）になった場合
● 対象原資産等の前場及び後場の寄付前の注文状況が一方向に偏っている場合
● 対象原資産等のその主たる取引所における取引が行われていない時間帯において、気配値がその直前の取引価格に比較して大きく変動した場合（特に国内個別株式を対象原資産とする本ワラントの場合の前引け後から後場の寄付前に多いがそれに限らない）
● 対象原資産等の市場において臨時措置等により、正式な終値が公表されない場合
● 対象原資産等の市場において、臨時措置等の結果、取引が困難となった場合及び将来の取引が困難となることが予見される場合（監理銘柄又は整理銘柄への割り当てを含む）
● 複数の対象原資産等の市場において流動性が少ない状況下で直近の取引価格が乖離し、マーケット・メイクを行うのが困難となった、又は困難になることが予見される場合
● ｅワラント MM、取扱金融商品取引業者、ｅワラント MM がマーケット・メイクを行う際に必要な情報を取得している外部情報ベンダー又は金融商品取引所等（以下、総称して「関連機関」という）においてシステム障害が発生した場合（一日に数回しか取引できない、取引が遅延する、若しくは全く取引ができない場合がある。尚、システム障害の状況によっては、一部の取扱金融商品取引業者に限って一日に数回しか取引できない、取引が遅延する、若しくは全く取引ができない可能性がある）
● 国外で取引される対象原資産等（国内株式又はその株式預託証券の外国金融商品取引所における取引及び国内の原資産を対象とする外国金融商品取引所に上場されている先物又はオプションを含む）の現地取引開始直前若しくは対象原資産等の流動性が低下した際に、他の取引所等の価格を参照する必要がある場合、又は他の取引所等の価格を参照するために、当該対象原資産等に対応したシステムに切り替える場合
● ｅワラント MM の取引監視システムが作動し、価格が大きく変化した本ワラントや取引状況から異常値の可能性があるとシステムにより判断された本ワラントの取引が自動的に停止になった場合
● 取引状況等から、異常取引の可能性を含めての確認が必要とトレーダーが判断した場合
● 対象原資産等の価格又は対象となる株式の発行会社の業績若しくは経営に重大な影響を与えると合理的に判断される事実（未確認の情報を含む）や株式分割、合併等に関する発表・報道（インターネット掲示板等での風評の広範囲の伝播等を含む）が行われ、マーケット・メイクを行うのが困難となった、又は困難となることが予見される場合（特に取引所取引時間終了後の国内個別株式等及び外国個別株式等を対象原資産とする本ワラントに多いがそれに限らない）
● （外国個別株式等、外国株価指数、為替リンク債、コモディティリンク債、国外の株式を含むバスケットを対象原資産とする本ワラントの場合）「満期参照原資産価格について」で定義される外国為替市場攪乱事由が発生している場合
● 国外の対象原資産等が主として取引されている取引所が休業日である場合
● 本ワラントの各種リスク換算額が、ｅワラント MM が定めるリスク許容限度額に達した場合、あるいはその可能性が予見される場合
● ｅワラント MM の本ワラント又は対象原資産等の取引に対して、法的な又は取引所若しくは自主規制機関等による制限が加えられた場合、持ち高規制等の制限が加えられた場合、又は加えられることが予見される場合
● 国内の又は国際的な金融、政治若しくは経済情勢、為替相場又は為替管理に変化が生じ、その効果の重大性ゆえに一部又は全ての本ワラントのマーケット・メイクを継続することが不可能又は不適切であるとマーケット・メーカーが判断した場合
● 地震・台風・洪水・津波・噴火・旱魃（かんばつ）・大火災等の災害、事故・事件、感染症の局地的又は世界的な流行等によって各種インフラの機能不全・停止に至り、或いは関連機関に被害等が生じ、本ワラントの通常のマーケット・メイク又は取引を継続することが不可能であるとマーケット・メーカー又は各取扱金融商品取引業者が判断した場合（一部若しくは全部の本ワラントの取引が一時的若しくは終日停止される、取引時間が短縮される又は一定時以降の取引が終日再開されない場合がある。尚、状況によっては、一部の取扱金融商品取引業者に限って一部若しくは全部の本ワラントの取引が一時的若しくは終日停止される、取引時間が短縮される又は一定時以降の取引が終日再開されない場合がある）
● 短期間に対象原資産等の価格が著しく変動し、マーケット・メイクを行うことが困難であるとｅワラント MM が判断した場合
● レバレッジトラッカーにおいて自動ロスカットが発動された場合（レバレッジトラッカーは買取価格が一度でも 1 円を下回った場合、満期決済金額が確定かつ固定され、当該 1 円以下の固定価格による買取のみが行われる。自動ロスカットが発動された場合、固定価格による買取を行うために必要な全ての作業が完了するまで当該ワラントの取引は一時的若しくは終日停止される。）
● その他やむをえない事情により、適正と考える値段及び数量でマーケット・メイクが行えない、又はマーケット・メイクを行うことができないとマーケット・メーカーが判断した場合（一日に数回しか取引できない、取引が遅延する、若しくは全く取引ができない場合がある）

上記はあくまでも例示であり、本ワラントのマーケット・メイク、売買注文受付及び売買注文執行が停止される、又は一

旦受付けた注文が取消される場合の全ての事例を網羅するものではない。また、取引執行停止、遅延、注文取消しによる損害についてｅワラントMM及び取扱金融商品取引業者は一切責任を持たない。

［参考］前月の売買停止状況（件数）は以下のURLにて公開されている（月初更新）。
https://www.ewarrant.co.jp/download/ts.pdf

税務リスク

将来、本ワラントに対する税制が変更された場合、本ワラントが不利な取扱いを受ける可能性がある。

決済リスク

各種の原因によって生じる関連機関、決済機関又は利用金融機関における事務手続のトラブル等により、購入代金、売却代金、満期決済金額の受渡しに支障をきたす場合がある。

また、地震・台風・洪水・津波・噴火・旱魃(かんばつ)・大火災等の災害、事故・事件、感染症の局地的又は世界的な流行等によって各種インフラの機能不全・停止に至り、或いは関連機関に被害等が生じた場合、一部又は全部の本ワラントの購入代金、売却代金、満期決済金額の受渡しが遅延する可能性がある。これに加えて満期決済金額の場合には、その算出、提示、本ワラント保有者への価格の公表等も遅延する可能性がある。尚、これらの遅延は長期に亘ることもありうる（特に被害の規模が甚大だった場合や異なる種類の事象が連続して、あるいは複合的に発生した場合が想定されるがそれに限らない)。又、状況によっては一部の取扱金融商品取引業者に限って上記の遅延が発生する、若しくはその遅延が他の取扱金融商品取引業者に比べて長期に亘る可能性がある。

上記はあくまでも例示であり、本ワラントの購入代金、売却代金、満期決済金額の受渡し、満期決済金額の算出、提示、本ワラント保有者への価格の公表等に支障をきたす場合の全ての事例を網羅するものではない。また、本ワラントの購入代金、売却代金、満期決済金額の受渡し、満期決済金額の算出、提示、本ワラント保有者への価格の公表等に支障をきたした場合の損害について、ｅワラントMM及び取扱金融商品取引業者は一切責任を持たない。

カントリーリスク

本ワラントの対象原資産の所在する国の政治、経済及び社会情勢等の変化により、金融・証券市場が混乱した場合に、本ワラントの価格に大きな変動をもたらす可能性がある。特に、対象原資産の所在国がエマージング・マーケット（新興諸国市場）の場合には、特有のリスク（政治・社会的不確実性、決済システム等市場インフラの未発達、情報開示制度や監督当局による法制度の未整備、為替レートの大きな変動、外国への送金規制等）に特に注意が必要である。

そ の 他 一 般 的 な 注 意 点

収益から控除すべき付随コスト

本ワラントを購入する際には販売価格での取引、売却する際には買取価格での取引となるため、販売価格と買取価格の差（以下「売買スプレッド」という）を取引を行う上でのコストとして認識する必要がある。なお、売買スプレッドは対象原資産の価格、売買気配値の差、取引の状況、本ワラントのデルタ、その他のコストの変化等によって変動する。特に、以下に例示される場合に大きく変動する場合があるので注意が必要である。

- 対象原資産等の取引状況が急変した、又は急変することが予見される場合
- 対象原資産等の流動性が急変した、又は急変することが予見される場合（信用取引の取引条件の変化、制限等を含む）
- 本ワラント又は本ワラントの価格に影響を与えると思われる諸条件が急変した、又は急変することが予見される場合（金利、為替、各国金融商品取引所の取引動向等を含む）

上記はあくまでも例示であり、売買スプレッドが変動する全ての事例を網羅するものではない。

余剰金の確保

本ワラントに対する投資を借入金を用いて行う場合においては、本ワラント自体について発生する可能性のある損失のみならず、借入金の返済及びその金利に注意する必要がある。これによって損失が大きくなる危険性はさらに高まる。投資家は、本ワラントに対する投資を始める前に、自らの経済状況に鑑み、本ワラントが無価値となった場合でも借入金及び金利を返済できるか否かについて必ず検討する必要がある。

税務上の取扱い

日本国の居住者である個人投資家が本ワラントへの投資を行って損益が実現した際の、税務上の取扱いは一般に以下の通りである。

- 平成24年1月1日以後の本ワラントの取引による利益は、満期日前の売却によるものまたは満期日における決済によるものに関わらず、課税方式が申告分離課税の雑所得となり、その税率は所得税15%、住民税5%である。また、株価指数

先物取引及び外国為替証拠金取引などに係る損益との通算が可能となり、損失が生じた場合は、一定の要件の下で翌年以後3年間の繰越控除が適用される。

● なお、平成25年1月1日から平成49年12月31日までの25年間、復興特別所得税として所得税額に2.1%を乗じた金額が上乗せされ、所得税は15.315%となる。

上記はあくまでも一般的な個人投資家に対する税務上の取扱いについて述べたものであり、全ての事例を網羅するものではなく、且つeワラントMMの税務上の意見、見解、解釈を述べたものではない。又、事業として本ワラントに対する投資を行った際には、事業所得となる場合もあり、上記の限りではない。更に、税制は将来変更になることもありうる。従って、税制に関する個別的事情は各投資家が自己の責任で判断する必要がある。

計算モデルの違い

本ワラントの価格計算においては通常の場合最低買取価格を0.01円としている。価格計算時にはeワラントMMで用いているモデルによる計算結果に0.01円を加え、その小数点第三位を四捨五入した価格を買取価格とし、その買取価格に売買スプレッドを加えて販売価格を計算している。このため買取価格が0.01円のワラントは実質上オプションとしての価値がほとんどないことを認識する必要がある。また、買取価格が0.01円になっている等、低価格のワラントを購入して利益を得ることは極めて稀であることを認識する必要がある。

外国株価指数、外国個別株式等、及びコモディティリンク債

外国株価指数、外国個別株式等（外国個別株式等を構成銘柄に含むバスケットを含む）、及びコモディティリンク債の対象原資産については、時価情報等の入手が容易でない場合がある。また、当該国における休日等により当該国の取引所において取引が行われない場合には、対象原資産が取引される市場によっては、取引が再開されるまで本ワラントの取引を停止する。

非居住者への注意

本ワラントの国内金融商品取引業者を通じた取引は、日本の居住者（法人等を含む）に限定されている。また、日本の居住者であっても、日本国以外の証券規制の対象となる個人、組合、会社、団体、基金等で、本ワラントの登録、開示が当該国内で行われていないことによって取引に制限がある場合には、本ワラントの取引を行う事はできない。

取扱金融商品取引業者についての留意点

本ワラントを購入する際には、取扱金融商品取引業者に口座を開き、取扱金融商品取引業者の内部手続きに従った上で、取扱金融商品取引業者と取引を行う必要がある。eワラントMMは取扱金融商品取引業者の行為について、いかなる責任も投資家に対して負担するものではない。

対象となる株式が上場廃止、又は整理銘柄若しくは監理銘柄への割り当てとなった場合等の扱いについて

個別株式等を対象原資産とする本ワラントにおいて、対象原資産である株式（以下「関連株式」という）が上場廃止となった場合、関連株式の上場廃止若しくは関連株式の発行会社の破綻等の発表・報道があった場合、又は関連株式が取引所によって整理銘柄若しくは監理銘柄に割り当てられた場合等においては、本ワラントの新規の販売が停止される。また、マーケット・メーカーにより買取価格が提示されることがあるが、保証の限りではない。更に、本ワラントの発行会社が適切と判断した場合には、本ワラントの満期日等の条件変更又は満期前強制買い戻しが行われることに注意が必要である。満期日等の条件変更又は満期前強制買戻しが行われない場合においては、マーケット・メイクは関連株式が上場廃止となった時点で停止され、以後の取引はできない。決済は満期日において株価ゼロを用いて行われる。その結果、1ワラント当たりの満期決済金額はコール型ワラントの場合は0円、プット型ワラントの場合は権利行使価格に1ワラント当たり原資産数を乗じた価格（権利行使価格が日本円以外の場合はこれに為替のスポットレートを乗じたもの）となる。また、バスケットeワラント及びトラッカー（バスケットを対象原資産とするもの）のインデックスを構成する株式の発行会社に、前段で例示されている事由が発生した場合には、当該インデックスを対象原資産とするバスケットeワラント及びトラッカーも上記に準じた取扱いとなる。但し、当該バスケットeワラント及びトラッカーの満期前強制買戻しが行われない場合には、計算代理人が適切と判断する当該株式の市場価格（上場廃止後は多くの場合0円）を用いて当該インデックスの価格算出が行われ、当該バスケットeワラント及びトラッカーのマーケット・メイクが継続される。上記は原則に沿った扱いについての記述であり、保証の限りではない。また、例外があることに注意が必要である。

本ワラントの条件変更等について

以下に例示されるような事由が発生した場合には、本ワラントの経済的価値が当該事由の発生前とほぼ同一となるような方法によって本ワラントの条件が変更される、又は満期前強制買戻しが行われることがある。

● 関連株式の分割、併合、券種の変更、又は株式の保有者に対して株式の種類に関わらず無償交付若しくは株式配当が行われた場合
● （a）関連株式、(b）配当及び／又は会社清算に伴う受取金を、関連株式と同様に又は一定の割合で受け取る権利を持つ他の株式又は証券、又は（c）スピン・オフ又は同様の取引の結果、関連株式の発行会社によって直接又は間接的に取得又は保有されている他発行会社の株式又は証券、(d)その他の種類の証券、権利若しくはワラント又はその他の資産が、関連株式の保有者に対し、計算代理人が定める市場価格よりも低い価格で分配、発行又は配当された場合
● 特別配当がなされた場合
● 追加出資要請がなされた場合
● 関連株式の発行会社又はその子会社による関連株式の自己株買入れがなされた場合
● 関連株式の発行会社に関して、特定の事態が発生した際に、優先株、ワラント、債券、又は株式オプションを、計算代理人が定める市場価格を下回る価格で分配する敵対的買収防止措置に従って、株主権が分配され又は関連株式若しくは対象となる発行会社の資本を構成する他種の株式から分離された場合（但し、当該権利の償還が行われた際には再度条件変更が行われる）
● 関連株式の発行会社の合併、資本変更、組織変更、国有化、破綻、上場廃止等が行われた、又は行われることが関連株式の発行会社により開示された場合において、計算代理人が条件変更の必要があると判断した場合
● 関連株式に関し、テンダーオファーがなされ、又はなされることが公表された場合
● 上記以外のイベントが発生した、又は発生することが関連株式の発行会社により公表された場合で、関連株式の価値に影響を与えた又は影響を与えることが予見される場合
上記はあくまでも例示であり、本ワラントの条件変更等が行われる全ての事例を網羅するものではない。
（関連株式の分割に伴う本ワラントの条件変更等及びマーケット・メイクについての補足説明）
一般に 1:n の株式分割が行われた場合には、株式分割の権利落ち日から権利行使価格は n 分の 1（通常の場合は小数点以下切り捨て、権利行使価格は 1 円以上。但し例外もありうる。）、1 ワラント当たり原資産数はｎ倍（但し例外もありうる。）になる。通常の場合、保有ワラント数に変化は生じない。**なお、１株に対して２株を超える割合で株式分割が行われる場合には満期前強制買戻しが行われることに特に注意が必要である。但し、上記の場合であっても以下に列挙する条件を全て満たす場合には強制買戻しは行われない。**
①関連株式の発行会社が株式分割に係る基準日の翌日を効力発生日としていること（いわゆる“株券の追加発行を行う株式分割の効力発生前倒し”）
②本ワラントのマーケット・メイクを継続することが可能と計算代理人が判断していること（具体的には、外国人持株規制が存在する等の理由によりｅワラント MM が保有する株式を基準日に株式会社証券保管振替機構に預託できない、株式分割の効果に著しい影響を与える種類株等が存在する、又は同様の影響を与える事由が発生している、等のいずれにも該当していないこと）
（関連株式の併合に伴う本ワラントの条件変更等についての補足説明）
一般に m:1 の株式併合が行われた場合には、売買再開日から権利行使価格は m 倍（権利行使価格は 1 円以上。但し例外もありうる。）、1 ワラント当たり原資産数は m 分の 1 倍（但し例外もありうる。）になる。通常の場合、保有ワラント数に変化は生じない。
（関連株式の発行会社の会社分割に伴う本ワラントの条件変更等についての補足説明）
関連株式の発行会社の会社分割（スピン・オフ）が行われ、関連株式保有者に対して新会社の株式が付与された場合においては、本ワラントの対象原資産は、従来の株式と新会社の株式を付与割合で加重平均したバスケットとなる。
上記はあくまでも原則に沿った扱いについての記述である。
（テンダーオファー及び合併についての補足説明）
テンダーオファーとは、あらゆる個人又は主体による、株式公開買付、買収の申し込み、株式交換の申し込み、勧誘、提案、その他の行為であって、政府又は自主規制機関への届出、若しくは、計算代理人が関連するとみなす情報に基づいて、本ワラントの対象となる発行会社の 10%超かつ 100%未満の議決権を持つ株式を購入する、取得する又は転換等の方法によって取得する権利を得るものであると、計算代理人が判断したものをいう。
テンダーオファー及び合併時に本ワラントの条件変更が行われる場合には、ボラティリティ、計算日から満期日までに権利が確定する予想受取配当金の総額、貸株料や関連株式の流動性の変化等も考慮される。

本ワラントの満期前強制買戻しについて
以下に例示されるような事由が発生した場合には、本ワラントはその満期前であっても計算代理人が定める日を以って強制的に買戻しが行われる。
● 関連株式１株に対して２株を超える割合で株式分割が行われる場合（但し、①関連株式の株式分割に係る効力発生日が基準日の翌日であること、及び②本ワラントのマーケット･メイクを継続することが可能と計算代理人が判断していること、という２つの条件が同時に満たされている場合にはこの規定は適用されない。）
● 本ワラントの発行を維持するために必要なヘッジ取引を業務上合理的な努力を以ってしてもなし得ない状態が継続し

たため、発行会社が満期前強制買戻しを決定した場合
● 関連株式の発行会社の合併又はテンダーオファー等において、計算代理人が満期前強制買い戻しによる対応が適切と判断した場合（但し、株式に対して株式と株式以外の対価が合わせて支払われる場合においては、権利の一部のみ満期前強制買戻しとなることもある）
● 関連株式の発行会社の国有化、破綻、上場廃止等において、発行会社が満期前強制買い戻しによる対応が適切と判断した場合（但し、権利の一部のみ満期前強制買戻しとなることもある）
● 本ワラントに関連する法令、規制、税制が変更され、その結果、計算代理人の誠実な判断において、本ワラントが違法となった、あるいは発行会社において本ワラントに係る義務を履行するコストが著しく増加すると判断した場合
（関連株式の分割に伴う満期前強制買戻しについての補足説明）
本ワラントにおいて、対象となる株式１株に対して２株を超える割合で株式分割が行われる場合は以下の取扱いとなる。但し、①関連株式の株式分割に係る効力発生日が基準日の翌日であること、及び②本ワラントのマーケット・メイクを継続することが可能と計算代理人が判断していること、という以上２つの条件が同時に満たされている場合にはこの規定は適用されない。
● 株式分割権利付売買最終日の 3 営業日前から新規の販売が停止される（買取は、株式分割権利付売買最終日の前営業日まで継続される）。
● 株式分割権利付売買最終日に本ワラントの満期前強制買戻しが行われる。発行会社は本ワラントの保有者に対して、その対価として同日の取引開始時における買取価格相当額に 5%を上乗せした金額を支払う。
● バスケットｅワラント及びトラッカー（バスケットを対象原資産とするもの）のインデックスを構成している銘柄のうち、一銘柄でも前段で例示されている事由が発生し、合理的に当該バスケットｅワラント及びトラッカーのマーケット・メイクができないと発行会社が判断した場合には、当該バスケットｅワラント及びトラッカーの満期前強制買戻しが行われる。
（関連株式の発行会社の合併若しくは買付けに伴う決済についての補足説明）
関連株式の発行会社の合併若しくは買付けに伴う調整によって、新株以外の対価が生ずる場合、当該対価は、各評価日において計算代理人によって計算される。なお、この場合、市場撹乱事由にかかる条項の適用を受けない。

本ワラントの最終取引日について
ｅワラント及びトラッカーの最終売買可能日は満期日の前営業日であり、満期日当日には取引ができないことを認識する必要がある。また、満期日以前であっても販売・買取のどちらか、又は両方が行われない場合がある。**一方ニアピンの最終販売日はｅワラント及びトラッカーとは異なり、満期日の 2 営業日前である。また、満期日の前営業日には 15 時まで買い取りのみが行われ、それ以降には取引ができないことに特に注意が必要である。**なお、最終売買可能日以前であっても販売・買取のどちらか、又は両方が行われない場合がある。

本ワラントの取扱開始について
ｅワラント MM 及び取扱金融商品取引業者は本ワラントの一部を取り扱わない、又は取扱いを遅延させる場合がある。

マーケット・メイクに関する注意
本ワラントはマーケット・メーカーによって販売価格、買取価格が決定されるマーケット・メイク方式によって取引される。このため、一旦購入した後の売却先は、実質的にｅワラント MM に限定されることに注意が必要である。なお、本ワラントは、「カバードワラントのミストレード及び約定取消し取引に関する規程」に該当する場合を除き、ｅワラント MM がマーケット･メーカーとして適切と判断する情報等（外部情報ベンダー、金融機関等からの情報を含む。以下、「情報等」という）に基づいてｅワラント MM がマーケット・メーカーとして適切と判断するプロセスに従ってその時々に決定した価格にて約定がなされる。但し、ｅワラント MM はこれらの「情報等」の正確性及び当該プロセスにおけるシステム障害や人的ミスの不存在を保証するものではない。また、ｅワラント MM は、システム障害や人的ミス等を含む理由の如何を問わず自己の判断によって、一部又は全ての銘柄のマーケット・メイクを停止又は終了する場合がある。更に、ｅワラント MM による本ワラントのマーケット・メイクの終了やその他の理由により、本ワラントの満期日以前に、マーケット・メーカーが変更される場合がある。

本ワラントの価格変動要因について
本ワラントの価格算出に用いられる価格変動要因は、市場動向（国内外金融商品取引所や業者間市場における取引）等を考慮して、担当トレーダーによってその時点において保有する「情報等」に基づき、最善の努力を以って判断し決定される。例えば、対象原資産の取引市場での直近の取引価格、気配値と参照原資産価格の値は、必ずしも連動するものではなく、対象原資産の取引所終値と参照原資産価格の終値は異なる場合がある。特に、ストップ高、ストップ安、及び取引所取引終了後は、取引所価格と本ワラントの参照原資産価格が大きく乖離する場合がある。**なお、これらの価格変動要因の正確性は保証されるものではない**。また、参照原資産価格は、取扱金融商品取引業者の発注画面からアクセス可能なリアルタイム情報画面等にて確認が可能である。

なお、満期日までの予想受取配当金は、一般に予想を行う主体によってその数値が異なり、また、それらの予想値が入手可能であるとは限らない。更に、本ワラントの価格計算には計算日から満期日までの期間に権利が確定する予想受取配当金の総額のみが用いられること、及び予想受取配当金はｅワラントMMがマーケット･メーカーとして適切と判断する外部情報ベンダーの予想値を用いていること、該当する予想値が無い場合は直近期の実績値又は業績修正報道等を含む「情報等」に基づき担当トレーダーが適切と判断した値が用いられること且つその値は適宜変更されることに注意が必要である。更に、対象原資産（外国個別株式等に多いがそれに限らない）によっては各種権利の割当日やその権利の内容が直前まで公表されていない、又は直前に変更される場合がある。このような場合、新たな「情報等」に基づいて本ワラントの価格が計算されることにより、本ワラントの価格が変動する可能性がある。

満期参照原資産価格について

「満期参照原資産価格」で定められる満期日における対象原資産の始値（終値）は、対象原資産が上場若しくは店頭登録されている場合には対象原資産が取引されている上場取引所若しくは店頭市場のうち、取引が最も活発に行われていると計算代理人が判断した取引所若しくは店頭市場における対象原資産の満期日における始値（終値）を指す。

なお、発行後に対象原資産が取引される取引所若しくは店頭市場が変更となった場合又は休日等により適当な価格が存在しない（公表決済価格が発表されない場合等を含む）場合等においては、計算代理人が合理的な判断に基づいて適当と判断した取引所若しくは店頭市場における対象原資産の価格を用いる場合もある。（コモディティｅワラントの満期参照原資産価格については「コモディティｅワラントに関する注意」を参照のこと。また、トラッカーの満期参照原資産価格については「4. トラッカーに関する情報」に対象原資産ごとに定められている項目を参照のこと）また、以下に定義される「市場撹乱事由」が発生し、評価日においてもそれが継続していると計算代理人が判断した場合、本プログラムに基づき、計算代理人はその裁量により、評価を市場撹乱事由の存在しない最初の取引日まで延期することができる。但し、いかなる場合でも評価日は、満期日後第８取引日より後に延期してはならず、また当該第８取引日において依然市場撹乱事由が継続している場合には、当該第８取引日を評価日とし、満期参照原資産価格は、当該第８取引日の午後４時（ロンドン時間）頃（又はその後可及的速やかに）の対象原資産の市場価格を用いて計算代理人がその絶対的裁量をもって計算する。

なお、「市場撹乱事由」とは以下の場合をいう。

- 対象原資産等の主要市場における取引が停止になった場合
- 対象原資産等の取引に法的な制限措置が取られていた場合
- 国内の又は国際的な金融、政治若しくは経済情勢、為替相場又は為替管理に変化が生じ、その効果の重大性ゆえに満期決済金額の計算を続行することが不可能又は不適切であると計算代理人が判断した場合
- 何らかの事由により、ｅワラントMMが対象原資産等を主要市場において取引することが実務上困難であると計算代理人が判断した場合

また、計算代理人が、評価日において以下に定義される「外国為替市場撹乱事由」が発生し、継続していると判断した場合、外国為替レートの決定日は当該外国為替市場撹乱事由が解消した最初の営業日（以下「外国為替成立日」という）まで延期され、本ワラントに関する決済日は、評価日から当初の決済日までの日数が、外国為替成立日から同一日数経過した日（以下「延長決済日」という）まで延期される。

延長決済日（従前の外国為替市場撹乱事由により延長された決済日を含む。）において外国為替市場撹乱事由が発生し継続している場合、延長決済日はさらに外国為替市場撹乱事由が解消した最初の営業日まで延期される。但し、外国為替市場撹乱事由が市場撹乱事由と同時に発生した場合は、市場撹乱事由による延長又は調整が行われた後にのみ効力を有することに注意が必要である。また、上記にかかわらず、発行会社の満期決済金額支払義務は、延期され続ける。

なお、「外国為替市場撹乱事由」とは、発行会社又はその関連会社が、合法的に下記のいずれかを行えなくなることをいう。

- 該当通貨を決済通貨に転換すること、又は
- 該当国内の口座からその管轄外の地域の口座への決済通貨の送金、又は、
- 該当国内の口座と、その管轄の非居住者の口座との間での該当通貨の送金

ここで、「外国為替レート」とは、評価日又は為替レートを決定すべき日において、該当通貨の決済通貨に対する売値として計算代理人が商業的に合理的な方法により決定する為替レートをいい、決済通貨１単位に対する該当通貨の単位数として表記される。

バスケットを対象原資産とする本ワラント

バスケットを対象原資産とする本ワラントについては、バスケット価格がなんらかの理由で算出されないリスク、及び投資家が算出されたバスケット価格を容易に入手できないリスクがある。

利益相反に係る事項

ｅワラントMMは、グローバルに総合的な金融サービスを提供する金融商品取引業者であるため、本ワラントの発行会社又はその関連企業、それらの業務執行責任者、取締役及び職員は、本ワラントの対象原資産の売買及びオプション取引等について、本ワラントに係るヘッジ取引か否かに拘らず、随時買い又は売りのポジションを持ち、かつ売買を行い、マーケット・

メーカー等となることがある。これらの行為は、本ワラントの対象原資産の価格及び市場のボラティリティ等その他の価格変動要因に、ひいては本ワラント自身の価格に対して、本ワラント保有者の不利益となる方向に影響を与える場合がある。e ワラント MM は、マーケット・メーカーであるとともに計算代理人である。例えば、本外国証券情報に定める通り、発行後に対象原資産が取引される取引所若しくは店頭市場が変更となった場合又は休日等により適当な価格が存在しない(公表決済価格が発表されない場合等を含む) 場合等においては、計算代理人が合理的な判断に基づいて適当と判断した取引所若しくは店頭市場における対象原資産の価格を用いる場合があり、当該判断は本ワラントの価格や満期決済金額に影響を与える。
更に、本外国証券情報の「取引停止リスク」に示すとおり、取引時間内であっても本ワラントの販売、買取の一方若しくはその両方が停止される場合があり、その場合、結果的に本ワラント保有者にとって不利益となる場合がある。

カバードワラントのミストレード及び約定取消し取引に関する注意

カバードワラントの取引では「カバードワラントのミストレード及び約定取消し取引に関する規程」(別紙、以下「本規程」という) で定める内容に従い、取扱金融商品取引業者から投資家にミストレード又は約定取消し取引の通知がなされた場合には、本規程の手続きにしたがって当該ミストレード又は約定取消し取引は取消される。カバードワラントの取引に当たっては同規程の内容を確認し、十分に理解しなければならない。なお、本規程に定めるミストレードの防止措置の一環として、e ワラント MM は異常値を防止するための取引監視システムの開発を行い、実装し、その改良に努めている。このため、本ワラントの価格、若しくは各種価格変動要因の変化が大きな場合には、取引が自動的に停止される頻度が高くなることに注意が必要である。

２.e ワラントに関する情報

e ワラント（コール型及びプット型）のリスク要因

1. e ワラントはコール型ワラント、プット型ワラントともに権利行使期限の付されているオプションを表章する有価証券であり、満期日が到来すると決済が行われるという性格の有価証券である。コール型ワラントを買い付け、満期日まで保有した場合、満期参照原資産価格が権利行使価格を下回っている（プット型ワラントの場合は上回っている）と満期決済金額を得ることができないので注意を要する（但し、この場合、その損失は当該本ワラントの買付代金に限定される)。なお、e ワラント投資によって利益を得るには購入価格を上回る価格で売却するか、購入価格を上回る金額を満期日に受取る必要がある。
2. e ワラントを買い付けた場合は、満期日までに以下の選択をする必要がある。

1) e ワラントを売却するか、
2) e ワラントを満期日まで保有し、満期日にイン・ザ・マネーの場合には、オプションの自動行使に基づき、コール型ワラントであれば、満期参照原資産価格が権利行使価格を上回る金額分（プット型ワラントであれば、満期参照原資産価格が権利行使価格を下回る金額分）に１ワラント当たり原資産数を乗じた金額（権利行使価格が日本円以外の場合はこれに為替のスポットレートを乗じたもの）を受取る。この金額は０円である可能性もあり、この場合、e ワラントの買付代金全額が損失となる。

3. e ワラントの価格は一般に、対象原資産の値動きの影響を受けるが、低価格の e ワラントでは対象原資産の価格が変動した場合においても e ワラントの価格がほとんど、あるいは全く変化しない場合もありうる。但し、これらの低価格のものを除き、e ワラントの価格の変動率は対象原資産の価格の変動率に比べて一般に大きくなる傾向がある。通常の価格の e ワラントでは一般に

1) コール型ワラントであれば、対象原資産の価格が上昇した場合には、e ワラントの価格は対象原資産の価格の上昇率よりも大きな率で上昇し、対象原資産に対する投資以上の投資効果を上げることもあるが、その反面、対象原資産の価格が下落した場合には、対象原資産の価格の下落率よりも大きな率で下落し、対象原資産に対して投資した場合以上の損失を被ることもある。
2) プット型ワラントであれば、対象原資産の価格が下落した場合には、e ワラントの価格は対象原資産の価格の下落率よりも大きな率で上昇し、対象原資産に対する投資以上の投資効果を上げることもあるが、その反面、対象原資産の価格が上昇した場合には、対象原資産の価格の上昇率よりも大きな率で下落し、対象原資産に対して投資した場合以上の損失を被ることもある。

4. e ワラントで満期日に利益を得るためには、満期参照原資産価格が購入時の対象原資産の価格に対して、コール型ワラントの場合ワラント・プレミアム*分以上上昇（プット型ワラントの場合はワラント・プレミアム分以上下落）している必要がある。また、低価格の e ワラントは一般に対象原資産の価格変動に対する感応度(以下「デルタ」という)が低くなる傾向にあり、対象原資産の価格が変動した場合であっても e ワラントの価格の変動が見込めないので注意する必要がある。以下に挙げるような低価格のワラントの購入により利益を上げることは一般に極めて稀であり、このようなワラントの販売は停止される場合がある。

1)コール型ワラントの場合、対象原資産の価格が権利行使価格よりも低く（プット型ワラントの場合、対象原資産の価格が権利行使価格よりも高く）（アウト・オブ・ザ・マネーの状態）、満期日が近い場合
2)満期日までの期間に関わらず、アウト・オブ・ザ・マネーの状態で、権利行使価格と対象原資産の価格の乖離が極めて大きい場合
3）1）2)以外の場合であっても、デルタがゼロに近い場合
＊ ワラント・プレミアムとは、ワラント購入後に満期日まで保有した場合、損益が丁度ゼロになるような満期参照原資産価格の購入時の対象原資産の価格に対する変化率を指し、コール型ワラントの場合には対象原資産の価格の上昇率、プット型ワラントの場合には対象原資産の価格の下落率になる（ワラント・プレミアムはオプション価格を意味するオプション・プレミアムとは異なる）。

5.　eワラントMMがeワラントの価格計算時に用いる計算式はブラック・ショールズ計算式またはブラック計算式と必ずしも同一であるとは限らない。更に、価格変動要因の将来における数値等の予想を行うことは困難なため、投資家において将来のeワラントの価格変動を予想することは極めて困難であることを認識する必要がある。また、投資シミュレーター等では将来のワラント価格変動について予測をすることは困難である。

<u>eワラント（コール型及びプット型）の価格変動リスク</u>

コール型ワラントを満期日まで保有した場合、満期参照原資産価格が権利行使価格を上回っている（プット型ワラントの場合は下回っている）部分に関してその差額を受取る（権利行使価格が日本円以外の場合はこれに為替スポットレートを乗じた金額。なおこの金額は１ワラント当たり原資産数によって調整される）。e ワラントは満期参照原資産価格が権利行使価格を下回っている（プット型ワラントの場合は上回っている）場合に、その価格はゼロとなる。

eワラントの価格は満期日まで、価格変動要因により価格が変化する。このため、eワラントの価格と対象原資産の価格との連動性は保証されていない。また、金利水準、満期日までの予想受取配当金、対象原資産の貸株料及びコモディティリンク債を対象とする場合の保管料、減耗、リースレート等の変化は、eワラントで満期日までの期間の長いものについて特に影響を与える可能性が高い。なお、貸株料とは株券貸借市場における株券の調達コストをいい、信用取引にかかる品貸料又は信用取引貸借料とは異なる。

計算代理人は、通常の市場環境において e ワラントの販売価格・買取価格の提示を行うが、提示価格での取引を保証するものではない。

●　価格変動要因のうち参照原資産価格のみが上昇するとコール型ワラントの価格は上昇し、プット型ワラントの価格は下落する。また参照原資産価格のみが下落するとコール型ワラントの価格は下落し、プット型ワラントの価格は上昇する。

●　価格変動要因のうちボラティリティのみが上昇するとeワラントの価格は上昇し、ボラティリティのみが下落するとeワラントの価格は下落する。ボラティリティとは、対象原資産の価格が（今後）どのくらい変動するかを示す（予想）変動率である。一般に、eワラント購入後に対象原資産の価格の変動が小さくなり、今後の対象原資産の価格の予想変動率を示すボラティリティが低くなると、多くの金額を受取ることができる可能性が減るので、eワラントに表章されているオプションの価格が下落し、結果的にeワラントの価格も下落する。また、eワラントのマーケット・メイクを行う際のヘッジ取引により市場のボラティリティに影響を与えることがあり、結果としてeワラントの価格が変動する場合がある。

●　価格変動要因のうち時間の経過のみを考慮した場合、時間が経過することによってeワラントの価格は一般に下落する。eワラントには満期日が決まっており、その前に転売しなければ、満期日においてイン・ザ・マネーの場合には満期参照原資産価格と権利行使価格の差額を上回る部分の価値はゼロになり、アウト・オブ・ザ・マネーの場合にはワラントの価値はゼロになる。

●　上記は価格変動要因が変化した際の一般的な変動についての記述であってその影響の程度は各種条件により異なり、例外がありうることを認識する必要がある。

以上に加え、eワラントの発行会社又はその関連企業がヘッジ取引（eワラントの対象原資産の株式の売買及びオプション取引等）を行うことによってもeワラントの対象原資産の価格及び市場のボラティリティ等その他の価格変動要因に影響を与え（あるいは影響を与えると予見され）、ひいては e ワラント自身の価格に影響を与えることがある。なお、eワラントには満期日がありeワラントをその時点まで保有していた場合においては必ず損益が実現されるが、以下に例示するように、当該ヘッジ取引によって特に満期日における対象原資産の価格及びその他の価格変動要因が影響を受け、eワラント保持者の損益に影響を及ぼす可能性がある。

●　コール型ワラントのヘッジ目的で保有されていた対象原資産が満期日に売却されることにより対象原資産の価格が下落する。

●　プット型ワラントのヘッジ目的で売却（ショート）されていた対象原資産が満期日に買い戻されることにより対象原資産の価格が上昇する。

なお、eワラントを購入しても金利や配当の受取りは発生しない点に注意を要する。また、国外の原資産を対象とする場合には外国為替リスクが存在し、外国為替レート変動の影響によりeワラントの価格が変動する。

(eワラントの価格変動リスクに関する補足説明)

eワラントに係る価格変動リスクは一般に対象原資産に比較して高く、損失の可能性が極めて高いものとなっている。ま

た、デルタがゼロに近いｅワラントは対象原資産の価格との連動性がほとんどなく、かつ損失の可能性が極めて高いことがある。

中国の株価指数を対象原資産とするｅワラントに関する注意

中国の株価指数を対象原資産とするｅワラントは、以下の点に特に注意が必要である。

● 取引時間：中国の株価指数を対象原資産とするｅワラントの**取引時期間は９：00 から 10：00 及び 10：15 から 23：50** までであり、その他のｅワラントとは異なる。但し、何らかの事由により、取引所において取引時間に変更があった場合、又はｅワラント MM が中国の個別株式等及び株価指数を対象原資産とするｅワラントの取引時間の変更を合理的と判断する場合には、当該ワラントの取引時間も変更されることがある。

インド株式の預託証券を対象原資産とするｅワラントに関する注意

米国等の金融商品取引所に上場されているインド株式の預託証券を対象原資産とするｅワラントは、以下の点に特に注意が必要である。

● 取引時間：**取引時間は 9:00 から 12:20 及び 12：45 から 23：50** までであり、その他のｅワラントとは異なる。但し、何らかの事由により、預託証券の原証券が上場されているインドの金融商品取引所において取引時間に変更があった場合、又はｅワラント MM が米国等の金融商品取引所に上場されているインド株式預託証券を対象原資産とするｅワラントの取引時間の変更を合理的と判断する場合には、当該ワラントの取引時間も変更されることがある。

コモディティｅワラントに関する注意

原油(WTI)ｅワラント、原油(Brent)ｅワラント、金ｅワラント、プラチナｅワラント及びコーンｅワラントは、以下の点に特に注意が必要である。

● 参照原資産価格：原油(WTI)ｅワラント、原油(Brent)ｅワラント及びコーンｅワラントの満期前のマーケット・メイクに用いられる参照原資産価格である各先物リンク債の価格は、活発に取引される WTI 原油先物、Brent 原油先物、CBOT コーン先物の限月の価格からｅワラント MM が合理的に計算した理論値が用いられる。このため、当該リンク債の価格は、**必ずしも権利の対象となる WTI 原油先物、Brent 原油先物及び CBOT コーン先物の直近取引値とは一致しない。**

● **満期参照原資産価格：原油（WTI）ｅワラントにおける「満期参照原資産価格」とは、満期日におけるニューヨーク・マーカンタイル取引所で取引される Light, Sweet Crude Oil futures contract のオフィシャル セトルメント プライスを基に、計算代理人が流動性等を考慮して合理的に算出した、対象原資産(WTI 原油先物リンク債)の価格をいう。原油(Brent)ｅワラントにおける「満期参照原資産価格」とは、満期日における ICE フューチャーズ・ヨーロッパ（ICE Futures Europe）で取引される Brent Crude Oil futures contract のオフィシャル セトルメント プライスを基に、計算代理人が流動性等を考慮して合理的に算出した、対象原資産（Brent 原油先物リンク債）の価格をいう。コーンｅワラントにおける「満期参照原資産価格」とは、満期日におけるシカゴ商品取引所(CBOT)で取引される Corn futures contract のオフィシャル セトルメント プライスを基に、計算代理人が流動性等を考慮して合理的に算出した、対象原資産（コーン先物リンク債）の価格をいう。なお、原油（WTI）ｅワラント、原油（Brent）ｅワラント、コーンｅワラント及び銅ｅワラントの満期決済金額算出時に用いる為替レートは、現地時間における満期参照原資産価格算出時の為替スポットレートとする。金ｅワラントにおける「満期参照原資産価格」とは、満期日のロンドン AM フィキシングにおける１トロイオンス当たりの米ドル建純金価格を、31.1035 で除して１グラム当たりの金価格に換算し、現地時間における満期参照原資産価格算出時の為替スポットレートを用いて円建で表示される対象原資産（金リンク債）の価格をいう。プラチナｅワラントにおける「満期参照原資産価格」とは、満期日のロンドン PM フィキシングにおける１トロイオンス当たりの米ドル建純プラチナ価格を、31.1035 で除して１グラム当たりのプラチナ価格に換算し、現地時間における満期参照原資産価格算出時の為替スポットレートを用いて円建で表示される対象原資産（プラチナリンク債）の価格をいう。**

● 外国為替相場の影響：WTI 原油先物リンク債、Brent 原油先物リンク債、コーン先物リンク債は米ドルが取引通貨となっているため、それぞれのｅワラント価格は米ドルの対円外国為替相場の影響を受けることに注意が必要である。また、金リンク債の原資産である金価格及びプラチナリンク債の原資産価格であるプラチナ価格は米ドルが取引通貨となっているため、各リンク債の価格は米ドルの対円外国為替相場の影響を受けることに注意が必要である。

● 商品先物価格、商品先渡価格と現物価格：商品先物価格及び商品先渡価格は、需給バランスの変化、投機、金利、保管料、減耗、リースレートの変動等の様々な要因によって影響を受け、現物価格よりも高くなる場合も低くなる場合もある。特に満期日までの残存期間が長く、現物価格と商品先物価格及び商品先渡価格の乖離が大きい場合においては、投資のパフォーマンスが大きく異なる結果となる可能性がある。

● 商品価格（商品先物価格及び商品先渡価格を含む）の変動要因：商品の取引価格は、株式投資の際には必ずしも注目されないような原因によっても変動しうる。過去には株式のパフォーマンスとの相関が低いと考えられる場合もあるが、過去の価格変動は将来の価格変動を保証するものではなく、将来の価格変動も株式のパフォーマンスとの相関が低いとは限らない。

インド関連株バスケットを対象原資産とするｅワラントに関する注意

インド関連株バスケットを対象原資産とするｅワラント（以下「インド関連株バスケットｅワラント」という）は、以下の点に特に注意が必要である。

● 取引時間：対象原資産であるインド関連株バスケットは米国等の金融商品取引所に上場されているインド株式預託証券を構成銘柄に含むため、**取引時間は 9:00 から 12:20 及び 12:45 から 23：50** までであり、その他のｅワラントとは異なる。但し、何らかの事由により、預託証券の原証券が上場されているインドの金融商品取引所において取引時間に変更があった場合、又はｅワラント MM がインド関連株バスケットｅワラントの取引時間の変更を合理的と判断する場合には、当該ワラントの取引時間も変更されることがある。

● バスケット価格がなんらかの理由で算出されないリスク、及び投資家が算出されたバスケット価格を容易に入手できないリスクがある。

● 外国為替相場の影響：インド関連株バスケットの値は円貨で表示されるが、その一部の構成銘柄である外国預託証券は米ドルが取引通貨となっているため、インド関連株バスケットの価格は米ドルの対円外国為替相場の影響を受ける。更に、外国預託証券の原証券の表示通貨であるインドルピーの対円外国為替相場も、外国預託証券の米ドル建て価格の変動に織り込まれることによって、間接的に当該バスケットの価格に影響を与える可能性があることに注意が必要である。

● 満期参照原資産価格に用いる対象原資産の価格：インド関連株バスケットｅワラントの満期参照原資産価格は、満期日における各株式預託証券の主たる取引所における終値を基に計算代理人が流動性等を考慮して合理的に算出した価格が用いられる。なお、インド関連株バスケットｅワラントの満期決済金額算出時に用いる為替レートは、現地時間における満期参照原資産価格算出時の為替スポットレートとする。

● 一部の取扱金融商品取引業者においては、便宜上「インド関連株バスケット」は「インド株バスケット 4」と表記している場合があることに注意が必要である。

3. ニアピンに関する情報

ニアピン（ニアピン型）のリスク要因

1. ニアピンは権利行使期限の付されているオプションを表章する有価証券であり、満期日が到来すると決済が行われるという性格の有価証券である。ニアピンを買い付け、満期日まで保有した場合、満期参照原資産価格と各銘柄ごとに定められる「ピン価格」の乖離額が各銘柄ごとに定められる一定の金額（この外国証券情報の交付による勧誘の対象となる**日本国内で取引される日経平均を対象原資産とする株価指数ニアピン（以下「日経平均ニアピン」という）の場合は 250 円、同米ドルリンク債を対象原資産とする為替ニアピン（以下「米ドルニアピン」という）の場合は 2 円。**）未満でないと満期決済金額を得ることができないので注意を要する（但し、この場合、その損失は当該ニアピンの買付代金に限定される）。なお、ニアピン投資によって利益を得るには購入価格を上回る価格で売却するか、購入価格を上回る金額を満期日に受取る必要がある。
2. ニアピンを買い付けた場合は、満期日までに以下の選択をする必要がある。

1）ニアピンを売却するか、

2）ニアピンを満期日まで保有し、満期日に満期参照原資産価格と各銘柄ごとに定められる「ピン価格」の乖離額が各銘柄ごとに定められる一定の金額未満の場合に、オプションの自動行使に基づき、ピン価格と満期参照原資産価格の乖離額に 1 ワラント当たり原資産数を乗じたものを、最大満期決済金額（100 円）から減じた金額を受取る。この金額は 0 円である可能性もあり、この場合、ニアピンの買付代金全額が損失となる。

3. ニアピンの価格は一般に、対象原資産の値動きの影響を受けるが、ニアピンの価格の変動率は対象原資産の価格の変動率に比べて大きくなる場合が多い。
4. **ｅワラント MM がニアピンの価格計算に用いる計算式はブラック・ショールズ計算式又はブラック計算式と必ずしも同一であるとは限らない。更に、価格変動要因の将来における数値等の予想を行うことは困難なため、投資家において将来のニアピンの価格変動を予想することは極めて困難であることを認識する必要がある。また、投資シミュレーター等では将来のニアピン価格変動について予測をすることは困難である。**

ニアピンに関する注意

ニアピンは、以下の点に特に注意が必要である。

● ニアピンの最大受取可能額である最大満期決済金額は、1 ワラント当たり 100 円に設定されており、この点においてコール型、プット型及びトラッカー型ワラントとは異なる。

● 同一の満期日を持つニアピンを複数保有することによって、一般に満期日に受け取る金額の期待値は上昇するが、期待リターンは低下する。また、同一満期日を持つ全ての種類のニアピンを購入しても、一般に投資金額の全てを回収することはできない可能性がある。これは、対象原資産の変動可能範囲を全てカバーしていないことに加え、ニアピンの販売価格と買取価格の差が考慮されていないためである。

● ニアピンのデルタはコール型あるいはプット型のｅワラントとは異なり、正の値も負の値も取りうる。また、一般に、デルタの変化が大きく、例えば対象原資産の価格が大きく動いた場合には、ワラントレバレッジ（実効ギアリング）から想定される以上の値動きとなる可能性があることに注意が必要である。

● **ニアピンの最終販売日はｅワラント及びトラッカーとは異なり、満期日の２営業日前である。また、満期日の前営業日は15時まで買い取りのみが行われ、それ以降には取引ができないことに特に注意が必要である。**なお、最終売買可能日以前であっても販売・買取のどちらか、又は両方が行われない場合がある。

ニアピンの価格変動リスク

ニアピンを満期日まで保有した場合、満期参照原資産価格と各銘柄ごとに定められる「ピン価格」の乖離額が各銘柄ごとに定められる一定の金額未満にあれば満期決済金額を受取る。満期決済金額は、満期参照原資産価格がピン価格と一致した場合に最大（100円）となり、一致していない場合、ピン価格と満期参照原資産価格の乖離額に１ワラント当たり原資産数を乗じたものを、最大満期決済金額（100円）から減じた金額となる。従って、満期参照原資産価格がピン価格から１銭乖離するごとに、**満期決済金額は、日本国内で取引される日経平均ニアピンの場合は0.4銭、同米ドルニアピンの場合は50銭ずつ減少する。日経平均ニアピンの場合は250円以上、同米ドルニアピンの場合は２円以上、満期参照原資産価格とピン価格が乖離した場合はその満期決済金額はゼロとなる。**

ニアピンの価格は満期日まで、価格変動要因により価格が変化する。このため、ニアピンの価格と対象原資産の価格との連動性は保証されていない。

計算代理人は、通常の市場環境においてニアピンの販売価格・買取価格の提示を行うが、提示価格での取引を保証するものではない。

● 価格変動要因のうち時間の経過のみを考慮した場合、時間が経過することによってピン価格が現在の対象原資産の価格から算出されたフォワード価格（以下「対象原資産フォワード価格」という）に近いニアピンの価格は一般に上昇し、ピン価格が対象原資産フォワード価格から離れたニアピンの価格は一般に下落する。また、他の条件が一定であれば、一般に、時間経過によって価格が上昇するニアピンは、次第にピン価格が対象原資産フォワード価格により近いものに限定されていき、その銘柄数が減少していく傾向がある。更に、ニアピンの価格は、同日中においても時間経過の影響を大きく受ける場合があり、またその価格への影響の程度は諸条件によって異なり一様ではない。

● 価格変動要因のうち参照原資産価格のみが上昇または下落することによって、対象原資産フォワード価格がピン価格に近づくと、ニアピンの価格は上昇する。一方、対象原資産フォワード価格がピン価格から遠ざかるとニアピンの価格は下落する。

● 価格変動要因のうちボラティリティのみが上昇（下落）すると、一般に、ピン価格が対象原資産フォワード価格に近いニアピンの価格は下落（上昇）し、離れたものの価格は上昇（下落）する。

● 国内外の金利水準、満期日までの予想受取配当金及び対象原資産の貸株料は対象原資産フォワード価格を変化させ、ニアピンの価格に影響を与える。なお、貸株料とは株券貸借市場における株券の調達コストをいい、信用取引にかかる品貸料又は信用取引貸借料とは異なる。

● 上記は価格変動要因が変化した場合の一般的な変動についての記述であってその影響の程度は各種条件により異なり、特定の価格変動要因の影響を大きく受ける可能性がある。また、例外がありうることを認識する必要がある。

以上に加え、ニアピンの発行会社又はその関連企業がヘッジ取引（ニアピンの対象原資産等の売買及びオプション取引等）を行うことによってもニアピンの対象原資産の価格及び市場のボラティリティ等その他の価格変動要因に影響を与え（あるいは影響を与えると予見され）、ひいてはニアピン自身の価格に影響を与えることがある。なお、ニアピンには満期日がありニアピンをその時点まで保有していた場合においては必ず損益が実現されるが、当該ヘッジ取引によって特に満期日における対象原資産の価格及びその他の価格変動要因が影響を受け、ニアピン保持者の損益に影響を及ぼす可能性がある。

4. トラッカーに関する情報

トラッカーのリスク要因

1. トラッカー（トラッカー型カバードワラント）は権利行使期限の付されているオプションを表章する有価証券であり、満期日が到来すると決済が行われるという性格の有価証券である。なお、トラッカー投資によって利益を得るには購入価格を上回る価格で売却するか、購入価格を上回る金額を満期日に受取る必要がある。

2. トラッカーを買い付けた場合は、満期日までに以下の選択をする必要がある。

1）トラッカーを売却するか、

2）レバレッジトラッカー以外のトラッカーを満期日まで保有し、オプションの自動行使に基づき満期参照原資産価格が権利行使価格を上回る金額分に１ワラント当たり原資産数と為替スポットレート（権利行使価格が日本円以外の場合）を乗じた金額を受取る。

3）**プラス５倍トラッカーを満期日まで保有し、オプションの自動行使に基づき満期参照原資産価格から権利行使価格を差**

し引いた額にプラス 5 を乗じ、さらに１ワラント当たり原資産数を乗じた金額（権利行使価格が日本円以外の場合はこれに為替のスポットレートを乗じたもの）に 7 円を加算した金額を受取る。または、マイナス 3 倍トラッカーを満期日まで保有し、オプションの自動行使に基づき満期参照原資産価格から権利行使価格を差し引いた額にマイナス 3 を乗じ、さらに 1 ワラント当たり原資産数を乗じた金額（権利行使価格が日本円以外の場合はこれに為替のスポットレートを乗じたもの）に 5 円を加算した金額を受取る。この金額が 0 円以下の場合は 0 円となり、この場合、レバレッジトラッカーの買付代金全額が損失となる。ただし、自動ロスカットが実行された場合は、e ワラント MM が定める 1 円以下の固定金額を受取る。

3.　トラッカーの価格は、通常の e ワラントに比べると一般に対象原資産の価格により近い動きをする（レバレッジトラッカーを除く）が、任意の二時点間において対象原資産の価格に連動するものではない。また、トラッカーの価格は、対象原資産の価格に１ワラント当たり原資産数と為替スポットレート（権利行使価格が日本円以外の場合）を乗じた数値とは一般に乖離している。なお、トラッカーは償還期限のあるカバードワラントであり、株式投資信託、株価指数連動型上場投資信託（ETF）又は株式とは異なる商品である。

4.　e ワラント MM がトラッカーの価格計算に用いる計算式はブラック・ショールズ計算式又はブラック計算式と必ずしも同一であるとは限らない。更に、価格変動要因（トラッカーの場合は下記「第２　外国証券売り出しに関する特別記載事項」「4. トラッカーに関する情報」の「その他のトラッカー共通特記事項」に定める「管理コスト」を含む）の将来における数値等の予想を行うことは困難なため、投資家において将来のトラッカーの価格変動を予想することは極めて困難であることを認識する必要がある。また、投資シミュレーター等では将来のトラッカー価格変動について予測をすることは困難である。

<u>トラッカーの価格変動リスク</u>

レバレッジトラッカー以外のトラッカーを満期日まで保有した場合、満期参照原資産価格が権利行使価格を超えている部分に関してその差額を受取る（この金額は１ワラント当たり原資産数によって調整される。権利行使価格が日本円以外の場合はこれに為替スポットレートを乗じた金額）。レバレッジトラッカーを満期日まで保有した場合、満期参照原資産価格から権利行使価格を差し引いた額にプラス 5（マイナス 3 倍トラッカーの場合はマイナス 3）を乗じた金額（この金額は１ワラント当たり原資産数によって調整される。権利行使価格が日本円以外の場合はこれに為替スポットレートを乗じた金額）に 7 円（マイナス 3 倍トラッカーの場合は 5 円）を加算した金額を受取る。この金額が 0 円以下の場合は 0 円となり、この場合、レバレッジトラッカーの買付代金全額が損失となる。なお、レバレッジトラッカーは自動ロスカットが実行された場合には、1 円以下の金額となる。トラッカーの価格は、e ワラントに比べると一般に対象原資産の価格により近い動きをする（レバレッジトラッカーを除く）が、任意の二時点間において対象原資産の価格に連動するものではない。また、金利水準、満期日までの予想受取配当金、対象原資産の貸株料、コモディティリンク債を対象とする場合の保管料、減耗、リースレート等の変動によって、対象原資産に対する投資収益率の前提が変化した場合には、トラッカーの価格も影響を受ける。これはトラッカーの価格が、対象原資産の現時点における価格ではなく満期日における先渡価格（フォワード価格）に基づいているためである。従って、例えば満期日までの予想受取配当金が上方修正されたにも関わらず、対象原資産の価格が変化しなかった場合には、先渡価格が下落し、その結果トラッカーの価格が下落することがある。**<u>金利水準、満期日までの予想受取配当金、対象原資産の貸株料及びコモディティリンク債を対象とする場合の保管料、減耗、リースレート等の変化は、トラッカーで満期日までの期間の長いものについて特に影響を与える可能性が高い。</u>**なお、貸株料とは株券貸借市場における株券の調達コストをいい、信用取引にかかる品貸料又は信用取引貸借料とは異なる。

計算代理人は、通常の市場環境においてトラッカーの販売価格・買取価格の提示を行うが、提示価格での取引を保証するものではない。

●　価格変動要因のうち参照原資産価格のみが上昇すると（マイナス 3 倍トラッカー以外の）トラッカーの価格は上昇し、マイナス 3 倍トラッカーの価格は下落する。また参照原資産価格のみが下落すると（マイナス 3 倍トラッカー以外の）トラッカーの価格は下落し、マイナス 3 倍トラッカーの価格は上昇する。

●　価格変動要因のうち時間の経過のみを考慮した場合、時間が経過することによってトラッカーの価格は管理コスト相当分減少する。

●　上記は価格変動要因が変化した際の一般的な変動についての記述であってその影響の程度は各種条件により異なり、例外がありうることを認識する必要がある。

以上に加え、トラッカーの発行会社又はその関連企業がヘッジ取引（トラッカーの対象原資産の株式の売買及びオプション取引等）を行うことによってもトラッカーの対象原資産の価格及び市場のボラティリティ等その他の価格変動要因に影響を与え（あるいは影響を与えると予見され）、ひいてはトラッカー自身の価格に影響を与えることがある。なお、トラッカーには満期日がありトラッカーをその時点まで保有していた場合においては必ず損益が実現されるが、以下に例示するように、当該ヘッジ取引によって特に満期日における対象原資産の価格及びその他の価格変動要因が影響を受け、トラッカー保持者の損益に影響を及ぼす可能性がある。

●　トラッカーのヘッジ目的で保有されていた対象原資産等が満期日に売却されることにより対象原資産等の価格が下落する。

● マイナス３倍トラッカーのヘッジ目的で売却（ショート）されていた対象原資産が満期日に買い戻されることにより対象原資産の価格が上昇する。

なお、トラッカーを購入しても金利や配当の受取りは発生しない点に注意を要する。また、国外の原資産を対象とする場合には外国為替リスクが存在し、外国為替レート変動の影響によりトラッカーの価格が変動する。

その他のトラッカー共通の特記事項

● 満期前強制買戻し：トラッカーは一般に発行時点における満期日までの残存期間が長く、また一般には投資が必ずしも容易ではない投資対象を対象原資産とすることがある。このため、発行会社が満期日までの間に満期前強制買戻しを決定する可能性がその他の本ワラントよりも一般に高い。この場合、計算代理人が定める日及び方法を以って強制的に買戻しが行われる。

● 管理コスト：トラッカーの購入価格には年率で計算された管理コストが予め織り込まれている。これは保有期間に応じて投資家が負担する間接的なコストとなる。また、管理コストは計算時点におけるマーケット・メーカーのヘッジコスト（金利水準、ヘッジ対象の流動性、資金調達コスト等を含む）の予想に基づいて設定され、購入時点によって異なる可能性がある。

バスケットトラッカーに関する注意

バスケットトラッカーにおける「満期参照原資産価格」とは、満期日における各構成銘柄の始値を組入株式数で乗じた数値の合計値として算出される。なお、構成銘柄に日本円以外を通貨単位とする銘柄が含まれる場合、満期参照原資産価格は、①と②の合計値とする。

①日本円を通貨単位とする銘柄の満期日における始値を各々の組入株式数で乗じた数値の合計値

②日本円以外を通貨単位とする銘柄の満期日における始値をその時点における為替スポットレートの仲値で日本円に換算し各々を組入株式数で乗じた数値の合計値

レバレッジトラッカーに関する注意

レバレッジトラッカーは、以下の点に特に注意が必要である。

● 満期参照原資産価格に用いる対象原資産の価格：レバレッジトラッカーの満期参照原資産価格は、満期日における対象原資産の始値をいう（ただし、金リンク債を対象原資産とするレバレッジトラッカー（以下、「金のレバレッジトラッカー」）、パラジウムリンク債を対象原資産とするレバレッジトラッカー（以下、「パラジウムのレバレッジトラッカー」）及び銅リンク債を対象原資産とするレバレッジトラッカー（以下、「銅のレバレッジトラッカー」）を除く）。

● レバレッジトラッカーの取引価格の計算には計算日から満期日までの期間に対応する予想受取配当金等が用いられている。特に配当権利落ちに伴う予想受取配当金修正基準日前後においては年率換算の配当利回りが大きく変化する場合がある。このため、レバレッジトラッカーの買取価格の変動幅は、対象原資産の変動幅に 1 ワラント当たり原資産数を乗じた額のプラス 5 倍またはマイナス 3 倍に連動しないことがある。また、買取価格が一度でも 1 円を下回った場合、自動ロスカットにより満期決済金額が確定かつ固定され、1 円以下での固定価格による買取のみが行われる。なお、自動ロスカットが実行される前段階として、買取価格が 2 円を下回った場合は、原則として、新規の販売を停止して買取のみを受け付ける。国内個別株を対象原資産とするレバレッジトラッカーは、自動ロスカットが実行される前段階として新規の販売を停止して買取のみを受け付けている場合の取引時間は 9:00 から 11:30 及び 12:30 から 15:00 に制限される。さらに、あくまで基準とする価格からの変動幅（値幅）への連動を目指すものであるため、レバレッジトラッカーの買取価格の変動率は、対象原資産の変動率のプラス 5 倍またはマイナス 3 倍にはならないことにも注意が必要である。

● レバレッジトラッカーのワラントレバレッジはプラス 5 倍またはマイナス 3 倍に必ずしも一致しない。一般的に、プラス 5 倍トラッカー及びマイナス 3 倍トラッカーのワラントレバレッジは取引価格が上昇すると低下し、取引価格が低下すると上昇する。

金のレバレッジトラッカーに関する注意

金のレバレッジトラッカーは、上記「レバレッジトラッカーに関する注意」に加え、以下の点に特に注意が必要である。

● 満期参照原資産価格：金のレバレッジトラッカーにおける「満期参照原資産価格」とは、満期日のロンドン AM フィキシングにおける 1 トロイオンス当たりの米ドル建純金価格を、31.1035 で除して 1 グラム当たりの金価格に換算し、現地時間における満期参照原資産価格算出時の為替スポットレートを用いて円建で表示される対象原資産（金リンク債）の価格をいう。なお、金のレバレッジトラッカーの満期決済金額算出時に用いる為替レートは、現地時間における満期参照原資産価格算出時の為替スポットレートとする。

● 外国為替相場の影響：金リンク債の原資産である金価格は米ドルが取引通貨となっているため、金リンク債の価格は米ドルの対円外国為替相場の影響を受けることに注意が必要である。

● 商品先物価格、商品先渡価格と現物価格：商品先物価格及び商品先渡価格は、需給バランスの変化、投機、金利、保管料、減耗、リースレートの変動等の様々な要因によって影響を受け、現物価格よりも高くなる場合も低くなる場合もある。

特に満期日までの残存期間が長く、現物価格と商品先物価格及び商品先渡価格の乖離が大きい場合においては、投資のパフォーマンスが大きく異なる結果となる可能性がある。

● 商品価格（商品先物価格及び商品先渡価格を含む）の変動要因：商品の取引価格は、株式投資の際には必ずしも注目されないような原因によっても変動しうる。過去には株式のパフォーマンスとの相関が低いと考えられる場合もあるが、過去の価格変動は将来の価格変動を保証するものではなく、将来の価格変動も株式のパフォーマンスとの相関が低いとは限らない。

パラジウムのレバレッジトラッカーに関する注意

パラジウムのレバレッジトラッカーは、上記「レバレッジトラッカーに関する注意」に加え、以下の点に特に注意が必要である。

● **満期参照原資産価格：パラジウムのレバレッジトラッカーにおける「満期参照原資産価格」とは、満期日のロンドンPM フィキシングにおける１トロイオンス当たりの米ドル建純パラジウム価格を、31.1035 で除して１グラム当たりのパラジウム価格に換算し、現地時間における満期参照原資産価格算出時の為替スポットレートを用いて円建で表示される対象原資産（パラジウムリンク債）の価格をいう。なお、パラジウムのレバレッジトラッカーの満期決済金額算出時に用いる為替レートは、現地時間における満期参照原資産価格算出時の為替スポットレートとする。**

● 外国為替相場の影響：パラジウムリンク債の原資産であるパラジウム価格は米ドルが取引通貨となっているため、パラジウムリンク債の価格は米ドルの対円外国為替相場の影響を受けることに注意が必要である。

● 商品先物価格、商品先渡価格と現物価格：商品先物価格及び商品先渡価格は、需給バランスの変化、投機、金利、保管料、減耗、リースレートの変動等の様々な要因によって影響を受け、現物価格よりも高くなる場合も低くなる場合もある。特に満期日までの残存期間が長く、現物価格と商品先物価格及び商品先渡価格の乖離が大きい場合においては、投資のパフォーマンスが大きく異なる結果となる可能性がある。

● 商品価格（商品先物価格及び商品先渡価格を含む）の変動要因：商品の取引価格は、株式投資の際には必ずしも注目されないような原因によっても変動しうる。過去には株式のパフォーマンスとの相関が低いと考えられる場合もあるが、過去の価格変動は将来の価格変動を保証するものではなく、将来の価格変動も株式のパフォーマンスとの相関が低いとは限らない。

銅のレバレッジトラッカーに関する注意

銅のレバレッジトラッカーは、上記「レバレッジトラッカーに関する注意」に加え、以下の点に特に注意が必要である。

● **満期参照原資産価格：銅のレバレッジトラッカーにおける「満期参照原資産価格」とは、満期日のロンドン金属取引所（LME：London Metal Exchange)における、銅のオフィシャル キャッシュ セトルメント プライスを基に算出された対象原資産（銅リンク債）の価格をいう。なお、銅のレバレッジトラッカーの満期決済金額算出時に用いる為替レートは、現地時間における満期参照原資産価格算出時の為替スポットレートとする。**

● 外国為替相場の影響：銅リンク債は米ドルが取引通貨となっているため、銅のレバレッジトラッカーの価格は米ドルの対円外国為替相場の影響を受けることに注意が必要である。

● 商品先物価格、商品先渡価格と現物価格：商品先物価格及び商品先渡価格は、需給バランスの変化、投機、金利、保管料、減耗、リースレートの変動等の様々な要因によって影響を受け、現物価格よりも高くなる場合も低くなる場合もある。特に満期日までの残存期間が長く、現物価格と商品先物価格及び商品先渡価格の乖離が大きい場合においては、投資のパフォーマンスが大きく異なる結果となる可能性がある。

● 商品価格（商品先物価格及び商品先渡価格を含む）の変動要因：商品の取引価格は、株式投資の際には必ずしも注目されないような原因によっても変動しうる。過去には株式のパフォーマンスとの相関が低いと考えられる場合もあるが、過去の価格変動は将来の価格変動を保証するものではなく、将来の価格変動も株式のパフォーマンスとの相関が低いとは限らない。

第３　対象原資産に関する情報

1. 国内個別株式等

(a)　当該会社又は投資法人の名称・所在地及び普通株式又は投資証券の内容に関しては別表 10 を参照。

(b)　開示書類の縦覧

有価証券報告書、四半期報告書等の開示書類の写しは金融商品取引所で縦覧に供されているほか、その他電子データは EDINET により閲覧が可能である。

金融商品取引所の名称	所在地
株式会社東京証券取引所	東京都中央区日本橋兜町 2 番 1 号
株式会社名古屋証券取引所	名古屋市中区栄 3 丁目 8 番 20 号
福岡証券取引所	福岡市中央区天神 2 丁目 14 番 2 号
札幌証券取引所	札幌市中央区南一条西 5 丁目 14 番地の 1

2. 外国個別株式等

当該会社の名称及び普通株式等の内容に関しては別表 11 を参照。

3. 円建外貨リンク債

1)円建米ドルリンク債

第 1 回円建米ドルリンク債

a）発行者の企業情報

第一部を参照

b）その他重要な情報

1.債券の内容

本債券は e ワラント・ファンドが発行する、円建ゼロクーポン債であり、本債券は発行条件の定められた条項により、米ドルの対円相場（円/米ドル）に概ね連動する投資成果を目的としている。

発行会社：　e ワラント・ファンド
保証者：　本債券に係る保証会社はない。
発行日：　2011 年 12 月 9 日
満期日：　2020 年 12 月 30 日
発行価格：　77.72 円
発行総額：　7,772,000 円
クーポン：　0%

2.当該債券価格と米ドル為替レートの推移

当該債券価格推移に関しては別表 12-1-a を参照。
円/米ドル為替レートに関しては別表 12-1-b を参照。

2)円建ユーロリンク債

第 1 回円建ユーロリンク債

a）発行者の企業情報

第一部を参照

b）その他重要な情報

1.債券の内容

本債券は e ワラント・ファンドが発行する、円建ゼロクーポン債であり、本債券は発行条件の定められた条項により、ユーロの対円相場（円/ユーロ）に概ね連動する投資成果を目的としている。

発行会社：　e ワラント・ファンド
保証者：　本債券に係る保証会社はない。
発行日：　2011 年 12 月 9 日
満期日：　2020 年 12 月 30 日
発行価格：　107.41 円

発行総額：　10,741,000 円
クーポン：　0%
2.当該債券価格とユーロ為替レートの推移
当該債券価格推移に関しては別表 12-2-a を参照。
円/ユーロ為替レートに関しては別表 12-2-b を参照。

3)円建豪ドルリンク債
第 1 回円建豪ドルリンク債
a）発行者の企業情報
第一部を参照
b）その他重要な情報
1.債券の内容
本債券は e ワラント・ファンドが発行する、円建ゼロクーポン債であり、本債券は発行条件の定められた条項により、豪ドルの対円相場（円/豪ドル）に概ね連動する投資成果を目的としている。
発行会社：　e ワラント・ファンド
保証者：　本債券に係る保証会社はない。
発行日：　2011 年 12 月 9 日
満期日：　2020 年 12 月 30 日
発行価格：　80.36 円
発行総額：　8,036,000 円
クーポン：　0%
2.当該債券価格と豪ドル為替レートの推移
当該債券価格推移に関しては別表 12-3-a を参照。
円/豪ドル為替レートに関しては別表 12-3-b を参照。

4)円建英ポンドリンク債
第 1 回円建英ポンドリンク債
a）発行者の企業情報
第一部を参照
b）その他重要な情報
1.債券の内容
本債券は e ワラント・ファンドが発行する、円建ゼロクーポン債であり、本債券は発行条件の定められた条項により、英ポンドの対円相場（円/英ポンド）に概ね連動する投資成果を目的としている。
発行会社：　e ワラント・ファンド
保証者：　本債券に係る保証会社はない。
発行日：　2011 年 12 月 9 日
満期日：　2020 年 12 月 30 日
発行価格：　125.03 円
発行総額：　12,503,000 円
クーポン：　0%
2.当該債券価格と英ポンド為替レートの推移
当該債券価格推移に関しては別表 12-4-a を参照。
円/英ポンド為替レートに関しては別表 12-4-b を参照。

5)円建カナダドルリンク債
第 1 回円建カナダドルリンク債
a）発行者の企業情報
第一部を参照
b）その他重要な情報
1.債券の内容
本債券は e ワラント・ファンドが発行する、円建ゼロクーポン債であり、本債券は発行条件の定められた条項により、カナダドルの対円相場（円/カナダドル）に概ね連動する投資成果を目的としている。
発行会社：　e ワラント・ファンド
保証者：　本債券に係る保証会社はない。

発行日：　　2011年12月9日
満期日：　　2020年12月30日
発行価格：　76.62円
発行総額：　7,662,000円
クーポン：　0%
2.当該債券価格とカナダドル為替レートの推移
当該債券価格推移に関しては別表12-5-aを参照。
円/カナダドル為替レートに関しては別表12-5-bを参照。

6)円建ニュージーランドドルリンク債
第1回円建ニュージーランドドルリンク債
a）発行者の企業情報
第一部を参照
b）その他重要な情報
1.債券の内容
本債券はeワラント・ファンドが発行する、円建ゼロクーポン債であり、本債券は発行条件の定められた条項により、ニュージーランドドルの対円相場（円/ニュージーランドドル）に概ね連動する投資成果を目的としている。
発行会社：　eワラント・ファンド
保証者：　本債券に係る保証会社はない。
発行日：　2011年12月9日
満期日：　2020年12月30日
発行価格：　61.83円
発行総額：　6,183,000円
クーポン：　0%
2.当該債券価格とニュージーランドドル為替レートの推移
当該債券価格推移に関しては別表12-6-aを参照。
円/ニュージーランドドル為替レートに関しては別表12-6-bを参照。

7)円建南アフリカランドリンク債
第1回円建南アフリカランドリンク債
a）発行者の企業情報
第一部を参照
b）その他重要な情報
1.債券の内容
本債券はeワラント・ファンドが発行する、円建ゼロクーポン債であり、本債券は発行条件の定められた条項により、南アフリカランドの対円相場（円/南アフリカランド）に概ね連動する投資成果を目的としている。
発行会社：　eワラント・ファンド
保証者：　本債券に係る保証会社はない。
発行日：　2011年12月9日
満期日：　2020年12月30日
発行価格：　9.90円
発行総額：　990,000円
クーポン：　0%
2.当該債券価格と南アフリカランド為替レートの推移
当該債券価格推移に関しては別表12-7-aを参照。
円/南アフリカランド為替レートに関しては別表12-7-bを参照。

4. コモディティリンク債
1)WTI原油先物リンク債
①2016年12月限月WTI原油先物リンク債
a）発行者の企業情報
第一部を参照
b）その他重要な情報
1.　債券の内容

本債券はｅワラント・ファンドが発行する、米ドル建ゼロクーポン債であり、本債券は発行条件の定められた条項により、WTI 原油先物のうち活発に取引されている限月の価格からｅワラント・インターナショナル・リミテッドが合理的に計算した 2016 年 12 月限月の WTI 原油先物価格の理論値に概ね連動する投資成果を目的としている。
発行会社：　ｅワラント・ファンド
保証者：　本債券に係る保証会社はない。
発行日：　2016 年 1 月 29 日
満期日：　2016 年 11 月 21 日
発行価格：　37.9 米ドル
発行総額：　3,790,000 米ドル
クーポン：　0%
2.当該債券価格と 2016 年 12 月限月の WTI 原油先物価格推移
当該債券価格推移に関しては別表 12-8-a を参照。
2016 年 12 月限月 WTI 原油先物価格推移に関しては別表 12-8-b を参照。

②2017 年 3 月限月 WTI 原油先物リンク債
a）発行者の企業情報
第一部を参照
b）その他重要な情報
1.　債券の内容
本債券はｅワラント・ファンドが発行する、米ドル建ゼロクーポン債であり、本債券は発行条件の定められた条項により、WTI 原油先物のうち活発に取引されている限月の価格からｅワラント・インターナショナル・リミテッドが合理的に計算した 2017 年 3 月限月の WTI 原油先物価格の理論値に概ね連動する投資成果を目的としている。
発行会社：　ｅワラント・ファンド
保証者：　本債券に係る保証会社はない。
発行日：　2016 年 3 月 18 日
満期日：　2017 年 2 月 21 日
発行価格：　38.97 米ドル
発行総額：　3,897,000 米ドル
クーポン：　0%
2.当該債券価格と 2017 年 3 月限月の WTI 原油先物価格推移
当該債券価格推移に関しては別表 12-9-a を参照。
2017 年 3 月限月 WTI 原油先物価格推移に関しては別表 12-9-b を参照。

③2017 年 6 月限月 WTI 原油先物リンク債
a）発行者の企業情報
第一部を参照
b）その他重要な情報
1.　債券の内容
本債券はｅワラント・ファンドが発行する、米ドル建ゼロクーポン債であり、本債券は発行条件の定められた条項により、WTI 原油先物のうち活発に取引されている限月の価格からｅワラント・インターナショナル・リミテッドが合理的に計算した 2017 年 6 月限月の WTI 原油先物価格の理論値に概ね連動する投資成果を目的としている。
発行会社：　ｅワラント・ファンド
保証者：　本債券に係る保証会社はない。
発行日：　2016 年 6 月 17 日
満期日：　2017 年 5 月 22 日
発行価格：　50.77 米ドル
発行総額：　5,077,000 米ドル
クーポン：　0%
2.当該債券価格と 2017 年 6 月限月の WTI 原油先物価格推移
当該債券価格推移に関しては別表 12-10-a を参照。
2017 年 6 月限月 WTI 原油先物価格推移に関しては別表 12-10-b を参照。

④2017 年 9 月限月 WTI 原油先物リンク債
a）発行者の企業情報

第一部を参照
b) その他重要な情報
1.　債券の内容
本債券はｅワラント・ファンドが発行する、米ドル建ゼロクーポン債であり、本債券は発行条件の定められた条項により、WTI 原油先物のうち活発に取引されている限月の価格からｅワラント・インターナショナル・リミテッドが合理的に計算した 2017 年 9 月限月の WTI 原油先物価格の理論値に概ね連動する投資成果を目的としている。
発行会社：　ｅワラント・ファンド
保証者：　本債券に係る保証会社はない。
発行日：　2016 年 9 月 16 日
満期日：　2017 年 8 月 31 日
発行価格：　47.55 米ドル
発行総額：　4,755,000 米ドル
クーポン：　0%
2.当該債券価格と 2017 年 9 月限月の WTI 原油先物価格推移
当該債券価格推移に関しては別表 12-11-a を参照。
2017 年 9 月限月 WTI 原油先物価格推移に関しては別表 12-11-b を参照。

2)Brent 原油先物リンク債
①2017 年 3 月限月 Brent 原油先物リンク債
a) 発行者の企業情報
第一部を参照
b) その他重要な情報
1.　債券の内容
本債券はｅワラント・ファンドが発行する、米ドル建ゼロクーポン債であり、本債券は発行条件の定められた条項により、Brent 原油先物のうち活発に取引されている限月の価格からｅワラント・インターナショナル・リミテッドが合理的に計算した 2017 年 3 月限月の Brent 原油先物価格の理論値に概ね連動する投資成果を目的としている。
発行会社：　ｅワラント・ファンド
保証者：　本債券に係る保証会社はない。
発行日：　2016 年 3 月 18 日
満期日：　2017 年 1 月 31 日
発行価格：　38.59 米ドル
発行総額：　3,859,000 米ドル
クーポン：　0%
2.当該債券価格と 2017 年 3 月限月の Brent 原油先物価格推移
当該債券価格推移に関しては別表 12-12-a を参照。
2017 年 3 月限月 Brent 原油先物価格推移に関しては別表 12-12-b を参照。

②2017 年 6 月限月 Brent 原油先物リンク債
a) 発行者の企業情報
第一部を参照
b) その他重要な情報
1.　債券の内容
本債券はｅワラント・ファンドが発行する、米ドル建ゼロクーポン債であり、本債券は発行条件の定められた条項により、Brent 原油先物のうち活発に取引されている限月の価格からｅワラント・インターナショナル・リミテッドが合理的に計算した 2017 年 6 月限月の Brent 原油先物価格の理論値に概ね連動する投資成果を目的としている。
発行会社：　ｅワラント・ファンド
保証者：　本債券に係る保証会社はない。
発行日：　2016 年 6 月 17 日
満期日：　2017 年 4 月 28 日
発行価格：　51.57 米ドル
発行総額：　5,157,000 米ドル
クーポン：　0%
2.当該債券価格と 2017 年 6 月限月の Brent 原油先物価格推移
当該債券価格推移に関しては別表 12-13-a を参照。

2017年6月限月Brent原油先物価格推移に関しては別表12-13-bを参照。

③2017年9月限月Brent原油先物リンク債
a) 発行者の企業情報
第一部を参照
b) その他重要な情報
1.　債券の内容
本債券はeワラント・ファンドが発行する、米ドル建ゼロクーポン債であり、本債券は発行条件の定められた条項により、Brent原油先物のうち活発に取引されている限月の価格からeワラント・インターナショナル・リミテッドが合理的に計算した2017年9月限月のBrent原油先物価格の理論値に概ね連動する投資成果を目的としている。
発行会社：　eワラント・ファンド
保証者：　本債券に係る保証会社はない。
発行日：　2016年9月12日
満期日：　2017年7月31日
発行価格：　48.31米ドル
発行総額：　4,831,000米ドル
クーポン：　0%
2.当該債券価格と2017年9月限月のBrent原油先物価格推移
当該債券価格推移に関しては別表12-14-aを参照。
2017年9月限月Brent原油先物価格推移に関しては別表12-14-bを参照。

3)金リンク債
第2回金リンク債
a) 発行者の企業情報
発行者の経理に関する情報その他の発行者に関する情報は、以下のURLを通じて参照できる。
http://www.goldmansachs.com/
b) その他重要な情報
1.債券の内容
本債券はゴールドマン・サックス・インターナショナルが発行する、円建ゼロクーポン債であり、本債券は発行条件の定められた条項によりロンドンAMフィキシングにおける1トロイオンス当たりの米ドル建純金価格を、31.1035で除して1グラム当たりの金価格に換算し、算出時の為替スポットレートを用いて円換算された価格に概ね連動する投資成果を目的としている。
発行会社：　ゴールドマン・サックス・インターナショナル
保証者：　ザ・ゴールドマン・サックス・グループ・インク
発行日：　2008年1月18日
満期日：　2020年12月30日
発行価格：　2,878円
発行総額：　287,800,000円
クーポン：　0%
2.当該債券価格とロンドンAMフィキシング純金価格（円、1グラム換算）推移
当該債券価格推移に関しては別表12-15-aを参照。
ロンドンAMフィキシング純金価格（1グラム換算）推移に関しては別表12-15-bを参照。

4)プラチナリンク債
第1回プラチナリンク債
a) 発行者の企業情報
第2回金リンク債の発行者を参照
b) その他重要な情報
1.債券の内容
本債券はゴールドマン・サックス・インターナショナルが発行する、円建ゼロクーポン債であり、本債券は発行条件の定められた条項によりロンドンPMフィキシングにおける1トロイオンス当たりの米ドル建純プラチナ価格を、31.1035で除して1グラム当たりのプラチナ価格に換算し、算出時の為替スポットレートを用いて円換算された価格に概ね連動する投資成果を目的としている。
発行会社：　ゴールドマン・サックス・インターナショナル

保証者：　　ザ・ゴールドマン・サックス・グループ・インク
発行日：　　2008 年 2 月 29 日
満期日：　　2020 年 12 月 30 日
発行価格：　6,644.53 円
発行総額：　664,453,000 円
クーポン：　0%
2.当該債券価格とロンドン PM フィキシング純プラチナ価格（円、１グラム換算）推移
当該債券価格推移に関しては別表 12-16-a を参照。
ロンドン PM フィキシング純プラチナ価格（１グラム換算）推移に関しては別表 12-16-b を参照。

5)銅リンク債
第 3 回銅リンク債
a）発行者の企業情報
第一部を参照
b）その他重要な情報
1.債券の内容
本債券は e ワラント・ファンドが発行する、米ドル建ゼロクーポン債であり、本債券は発行条件の定められた条項により LME(London Metal Exchange)における、銅のオフィシャル キャッシュ セトルメント プライスに概ね連動する投資成果を目的としている。
発行会社：　e ワラント・ファンド
保証者：　　本債券に係る保証会社はない
発行日：　　2014 年 7 月 18 日
満期日：　　2025 年 12 月 30 日
発行価格：　6,885.00 米ドル
発行総額：　688,500,000 米ドル
クーポン：　0%
2.当該債券価格と LME 銅オフィシャル キャッシュ セトルメント プライス推移
当該債券価格推移に関しては別表 12-17-a を参照。
LME 銅オフィシャル キャッシュ セトルメント プライス推移に関しては別表 12-17-b を参照。

6)コーン先物リンク債
①2016 年 12 月限月コーン先物リンク債
a）発行者の企業情報
第一部を参照
b）その他重要な情報
1.　債券の内容
本債券は e ワラント・ファンドが発行する、米ドル建ゼロクーポン債であり、本債券は発行条件の定められた条項により、CBOT コーン先物のうち活発に取引されている限月の価格から e ワラント・インターナショナル・リミテッドが合理的に計算した 2016 年 12 月限月の CBOT コーン先物価格の理論値に概ね連動する投資成果を目的としている。
発行会社：　e ワラント・ファンド
保証者：　　本債券に係る保証会社はない。
発行日：　　2016 年 1 月 29 日
満期日：　　2016 年 11 月 30 日
発行価格：　3.7 米ドル
発行総額：　370,000 米ドル
クーポン：　0%
2.当該債券価格と 2016 年 12 月限月の CBOT コーン先物価格推移
当該債券価格推移に関しては別表 12-18-a を参照。
2016 年 12 月限月の CBOT コーン先物価格推移に関しては別表 12-18-b を参照。

②2017 年 3 月限月コーン先物リンク債
a）発行者の企業情報
第一部を参照
b）その他重要な情報

1.　債券の内容
本債券はｅワラント・ファンドが発行する、米ドル建ゼロクーポン債であり、本債券は発行条件の定められた条項により、CBOT コーン先物のうち活発に取引されている限月の価格からｅワラント・インターナショナル・リミテッドが合理的に計算した 2017 年 3 月限月の CBOT コーン先物価格の理論値に概ね連動する投資成果を目的としている。
発行会社：　ｅワラント・ファンド
保証者：　本債券に係る保証会社はない。
発行日：　2016 年 3 月 18 日
満期日：　2017 年 2 月 28 日
発行価格：　3.87 米ドル
発行総額：　387,000 米ドル
クーポン：　0%
2.当該債券価格と 2017 年 3 月限月の CBOT コーン先物価格推移
当該債券価格推移に関しては別表 12-19-a を参照。
2017 年 3 月限月の CBOT コーン先物価格推移に関しては別表 12-19-b を参照。

③2017 年 5 月限月コーン先物リンク債
a）発行者の企業情報
第一部を参照
b）その他重要な情報
1.　債券の内容
本債券はｅワラント・ファンドが発行する、米ドル建ゼロクーポン債であり、本債券は発行条件の定められた条項により、CBOT コーン先物のうち活発に取引されている限月の価格からｅワラント・インターナショナル・リミテッドが合理的に計算した 2017 年 5 月限月の CBOT コーン先物価格の理論値に概ね連動する投資成果を目的としている。
発行会社：　ｅワラント・ファンド
保証者：　本債券に係る保証会社はない。
発行日：　2016 年 6 月 17 日
満期日：　2017 年 4 月 28 日
発行価格：　4.12 米ドル
発行総額：　412,000 米ドル
クーポン：　0%
2.当該債券価格と 2017 年 5 月限月の CBOT コーン先物価格推移
当該債券価格推移に関しては別表 12-20-a を参照。
2017 年 5 月限月の CBOT コーン先物価格推移に関しては別表 12-20-b を参照。

④2017 年 9 月限月コーン先物リンク債
a）発行者の企業情報
第一部を参照
b）その他重要な情報
1.　債券の内容
本債券はｅワラント・ファンドが発行する、米ドル建ゼロクーポン債であり、本債券は発行条件の定められた条項により、CBOT コーン先物のうち活発に取引されている限月の価格からｅワラント・インターナショナル・リミテッドが合理的に計算した 2017 年 9 月限月の CBOT コーン先物価格の理論値に概ね連動する投資成果を目的としている。
発行会社：　ｅワラント・ファンド
保証者：　本債券に係る保証会社はない。
発行日：　2016 年 9 月 12 日
満期日：　2017 年 8 月 22 日
発行価格：　3.51 米ドル
発行総額：　351,000 米ドル
クーポン：　0%
2.当該債券価格と 2017 年 9 月限月の CBOT コーン先物価格推移
当該債券価格推移に関しては別表 12-21-a を参照。
2017 年 9 月限月の CBOT コーン先物価格推移に関しては別表 12-21-b を参照。

7)パラジウムリンク債

第１回パラジウムリンク債
a）発行者の企業情報
第一部を参照
b）その他重要な情報
1.債券の内容
本債券はｅワラント・ファンドが発行する、円建ゼロクーポン債であり、本債券は発行条件の定められた条項によりロンドン PM フィキシングにおける１トロイオンス当たりの米ドル建純パラジウム価格を、31.1035 で除して１グラム当たりのパラジウム価格に換算し、算出時の為替スポットレートを用いて円換算された価格に概ね連動する投資成果を目的としている。
発行会社：　ｅワラント・ファンド
保証者：　本債券に係る保証会社はない。
発行日：　2014 年 8 月 25 日
満期日：　2025 年 12 月 30 日
発行価格：　2,794.85 円
発行総額：　279,485,000 円
クーポン：　0％
2.当該債券価格とロンドン PM フィキシング純パラジウム価格（円、１グラム換算）推移
当該債券価格推移に関しては別表 12-22-a を参照。
ロンドン PM フィキシング純パラジウム価格（１グラム換算）推移に関しては別表 12-22-b を参照。

第４　指数等の情報

1. 当該指数の情報の開示を必要とする理由

本ワラント中株価指数ｅワラント、バスケットｅワラント、株価指数ニアピン、株価指数トラッカー、バスケットトラッカーに関し、開示を必要とする指数は、株価指数ｅワラント、株価指数ニアピン、株価指数トラッカー又はバスケットトラッカーの対象株価指数である日経 225 指数（「日経平均」）、東証株価指数（TOPIX）、東証マザーズ指数、ダウ・ジョーンズ工業株価平均（「ダウ工業平均」又は「NY ダウ」）、韓国 200 種株価指数、ハンセン指数及びハンセン中国企業株指数（H 株指数）、バスケットｅワラントの対象株価指数である自動運転関連バスケット、インド関連株バスケット、サイバーセキュリティバスケット２及びデフレ・円高勝ち組バスケット、バスケットトラッカーの対象株価指数であるサイバーセキュリティバスケット２である。株価指数ｅワラント コール型（プット型）、バスケットｅワラント コール型（プット型）、株価指数トラッカー、バスケットトラッカーについては、満期日に対象株価指数の市場価格が権利行使価格を上回る（下回る）場合に行使され、発行会社は本ワラント所持人に対して満期決済金額を支払う。満期決済金額は、日経平均を対象とする株価指数ｅワラント コール型（プット型）及び株価指数トラッカーの場合は、等価ワラント数につき、市場価格が権利行使価格を上回る（下回る）金額、東証株価指数（TOPIX）及び東証マザーズ指数を対象とする株価指数ｅワラント コール型（プット型）の場合は、等価ワラント数につき、市場価格が権利行使価格を上回る（下回る）ポイント数を１ポイント１円として換算した金額、ダウ工業平均を対象とする株価指数ｅワラント コール型（プット型）の場合は、等価ワラント数につき、市場価格が権利行使価格を上回る（下回る）ポイント数を１ポイント１米ドルとして円換算した金額、韓国 200 種株価指数を対象とする株価指数ｅワラント コール型（プット型）の場合は、等価ワラント数につき、市場価格が権利行使価格を上回る（下回る）ポイント数を１ポイント１韓国ウォンとして円換算した金額、ハンセン指数及びハンセン中国企業株指数（H 株指数）を対象とする株価指数ｅワラント コール型（プット型）の場合は、等価ワラント数につき、市場価格が権利行使価格を上回る（下回る）ポイント数を１ポイント１香港ドルとして円換算した金額、バスケットｅワラント コール型（プット型）の場合は、等価ワラント数につき、市場価格が権利行使価格を上回る（下回る）ポイント数を１ポイント１円として換算した金額である。日経平均を対象原資産とする株価指数ニアピンの場合は、「第 1　カバードワラントの内容等」に定める金額である。従って、上記の株価指数に関する指数の情報は本ワラントの投資家の投資判断に重要な影響を及ぼす。

2. 当該指数の推移

(1) 日経平均

最近５年間及び最近６ヶ月の日経平均の最高・最低値に関しては別表 12-23-a 及び 12-23-b を参照。

日経平均の説明

日経平均株価（日経平均）は、株式会社日本経済新聞社によって独自に開発された手法によって、算出される著作物であり、株式会社日本経済新聞社は、日経平均自体及び日経平均を算定する手法に対して、著作権その他一切の知的財産権を有する。「日経」及び日経平均を示す標章に関する商標権その他の知的財産権は、全て株式会社日本経済新聞社に帰属する。

本ワラントは、発行会社の責任のもとで組成・運用・販売されるものであり、株式会社日本経済新聞社は、本ワラントを保証するものではなく、本ワラントに関して、一切の責任を負わない。

株式会社日本経済新聞社は、日経平均を継続的に公表する義務を負うものではなく、公表の誤謬、遅延又は中断に関して、責任を負わない。

株式会社日本経済新聞社は、日経平均の構成銘柄、計算方法、その他、日経平均の内容を変える権利及び公表を停止する権利を有している。

(2) 東証株価指数(TOPIX)

最近５年間及び最近６ヶ月の TOPIX の最高・最低値に関しては別表 12-24-a 及び 12-24-b を参照。

TOPIX の説明

TOPIX は、東証第一部上場の普通株式全銘柄を対象とした時価総額加重平均指数である。TOPIX は、東京証券取引所が 1969 年７月から東証第一部の値動きを表す指数として公表しており、基準日（1968 年１月４日）の時価総額を 100 として、上場株式の日々の時価総額の合計を指数で表している。

TOPIX の指数値及び TOPIX の商標は、東京証券取引所の知的財産であり、この指数の算出、指数値の公表、利用など株価指数に関するすべての権利及び TOPIX の商標に関するすべての権利は東京証券取引所が有する。東京証券取引所は、TOPIX の指数値の算出若しくは公表の方法の変更、TOPIX の指数値の算出若しくは公表の停止又は TOPIX の商標の変更若しくは使用の停止を行うことができる。東京証券取引所は、TOPIX の指数値及び TOPIX の商標の使用に関して得られる結果並びに特定日の TOPIX の指数値について、何ら保証、言及をするものではない。東京証券取引所は、TOPIX の指数値及びそこに含まれるデータの正確性、完全性を保証するものではない。また東京証券取引所は、TOPIX の指数値の算出又は公表の誤謬、遅延

又は中断に対し、責任を負わない。本件商品は、東京証券取引所により提供、保証又は販売されるものではない。東京証券取引所は、本件商品の購入者又は公衆に対し、本件商品の説明、投資のアドバイスをする義務を持たない。東京証券取引所は、当社又は本件商品の購入者のニーズを、TOPIX の指数値を算出する銘柄構成、計算に考慮するものではない。以上の項目に限らず、東京証券取引所は本件商品の発行又は売買に起因するいかなる損害に対しても、責任を有しない。

(3) 東証マザーズ指数

最近 5 年間及び最近 6 ヶ月の東証マザーズ指数の最高・最低値に関しては別表 12-25-a 及び 12-25-b を参照。

東証マザーズ指数の説明

東証マザーズ指数は、東証マザーズ市場上場の普通株式全銘柄を対象とした時価総額加重平均指数である。東証マザーズ指数は、東京証券取引所がマザーズの値動きを表す指数として公表しており、基準日（2003 年 9 月 12 日）の時価総額を 1000 として、上場株式の日々の時価総額の合計を指数で表している。

東証マザーズ指数の指数値並びに東証及びＭｏｔｈｅｒｓ＼マザーズのＭ商標は、株式会社東京証券取引所（以下「㈱東京証券取引所」という。）の知的財産であり、株価指数の算出、指数値の公表、利用など東証マザーズ指数に関するすべての権利・ノウハウ並びに東証及びＭｏｔｈｅｒｓ＼マザーズのＭ商標に関するすべての権利は㈱東京証券取引所が有する。㈱東京証券取引所は、東証マザーズ指数の指数値の算出若しくは公表の方法の変更、東証マザーズ指数の指数値の算出若しくは公表の停止又は東証及びＭｏｔｈｅｒｓ＼マザーズのＭ商標の変更若しくは使用の停止を行うことができる。㈱東京証券取引所は、東証マザーズ指数の指数値及び東証及びＭｏｔｈｅｒｓ＼マザーズのＭ商標の使用に関して得られる結果並びに特定日の東証マザーズ指数の指数値について、何ら保証、言及をするものではない。㈱東京証券取引所は、東証マザーズ指数の指数値及びそこに含まれるデータの正確性、完全性を保証するものではない。また、㈱東京証券取引所は、東証マザーズ指数の指数値の算出又は公表の誤謬、遅延又は中断に対し、責任を負わない。本件商品は、㈱東京証券取引所により提供、保証又は販売されるものではない。㈱東京証券取引所は、本件商品の購入者又は公衆に対し、本件商品の説明、投資のアドバイスをする義務を負わない。㈱東京証券取引所は、当社又は本件商品の購入者のニーズを、東証マザーズ指数の指数値を算出する銘柄構成、計算に考慮するものではない。以上の項目に限らず、㈱東京証券取引所は本件商品の設定、販売及び販売促進活動に起因するいかなる損害に対しても、責任を有しない。

(4) ダウ工業平均

最近 5 年間及び最近 6 ヶ月のダウ工業平均の最高・最低値に関しては別表 12-26-a 及び 12-26-b を参照。

ダウ工業平均の説明

ダウ・ジョーンズ社が選定したアメリカの代表的な株式 30 銘柄の修正平均株価。構成銘柄には工業株以外も含まれる。

ダウ工業平均ライセンス契約にかかる免責事項

The "Dow Jones Industrial AverageSM" is a product of S&P Dow Jones Indices LLC and has been licensed for use by eWarrant Fund Ltd. ("EWF"). Standard & Poor's and S&P are registered trademarks of Standard & Poor's Financial Services LLC and Dow Jones is a registered trademark of Dow Jones Trademark Holdings, LLC ("Dow Jones"). These trademarks have been licensed to S&P Dow Jones Indices LLC and have been sublicensed for use for certain purposes by eWarrant Fund Ltd. The Warrant(s) are not sponsored, endorsed, sold or promoted by Dow Jones, S&P, S&P Dow Jones Indices LLC, or their respective affiliates. Dow Jones, S&P, S&P Dow Jones Indices LLC, and their respective affiliates make no representation or warranty, express or implied, to the owners of the Warrant(s) or any member of the public regarding the advisability of trading in the Product(s). Dow Jones', S&P's, S&P Dow Jones Indices LLC's, and their respective affiliates' only relationship to the Licensee is the licensing of certain trademarks and trade names and of the Dow Jones Industrial AverageSM which is determined, composed and calculated by S&P Dow Jones Indices LLC (or its affiliates or licensors) without regard to eWarrant Fund Ltd. or the Warrant(s). Dow Jones S&P, S&P Dow Jones Indices LLC, have no obligation to take the needs of eWarrant Fund Ltd. or the owners of the Warrant(s) into consideration in determining, composing or calculating Dow Jones Industrial AverageSM. Dow Jones, S&P, S&P Dow Jones Indices LLC, and their respective affiliates are not responsible for and have not participated in the determination of the timing of, prices at, or quantities of the Warrant(s) to be sold or in the determination or calculation of the equation by which the Warrant(s) are to be converted into cash. Dow Jones, S&P, S&P Dow Jones Indices LLC, and their respective affiliates have no obligation or liability in connection with the administration, marketing or trading of the Warrant(s). There is no assurance that investment products based on the Dow Jones Industrial AverageSM will accurately track index performance or provide positive investment returns. S&P Dow Jones Indices LLC is not an investment advisor. Inclusion of a security within an Index is not a recommendation by S&P Dow Jones Indices to buy, sell, or hold such security, nor is it considered to be investment

advice.
DOW JONES, S&P, S&P DOW JONES INDICES LLC, AND THEIR RESPECTIVE AFFILIATES DO NOT GUARANTEE THE ADEQUACY, ACCURACY, TIMELINESS, AND/OR THE COMPLETENESS OF THE DOW JONES INDUSTRIAL AVERAGESM OR ANY DATA RELATED THERETO OR ANY COMMUNICATION, INCLUDING BUT NOT LIMITED TO, ORAL OR WRITTEN COMMUNICATION (INCLUDING ELECTRONIC COMMUNICATIONS) WITH RESPECT THERETO. DOW JONES, S&P, S&P DOW JONES INDICES LLC, AND THEIR RESPECTIVE AFFILIATES SHALL HAVE NO LIABILITY FOR ANY ERRORS, OMISSIONS, OR INTERRUPTIONS THEREIN. DOW JONES, S&P, S&P DOW JONES INDICES LLC, AND THEIR RESPECTIVE AFFILIATES MAKE NO WARRANTY, EXPRESS OR IMPLIED, AS TO RESULTS TO BE OBTAINED BY eWARRANT FUND LTD., OWNERS OF THE WARRANT(S), OR ANY OTHER PERSON OR ENTITY FROM THE USE OF THE DOW JONES INDUSTRIAL AVERAGESM OR ANY DATA INCLUDED THEREIN. DOW JONES, S&P, S&P DOW JONES INDICES LLC, AND THEIR RESPECTIVE AFFILIATES MAKE NO EXPRESS OR IMPLIED WARRANTIES, AND EXPRESSLY DISCLAIM ALL WARRANTIES, OF MERCHANTABILITY OR FITNESS FOR A PARTICULAR PURPOSE OR USE WITH RESPECT TO THE DOW JONES INDUSTRIAL AVERAGESM OR ANY DATA INCLUDED THEREIN. WITHOUT LIMITING ANY OF THE FOREGOING, IN NO EVENT SHALL DOW JONES, S&P, S&P DOW JONES INDICES LLC, OR THEIR RESPECTIVE AFFILIATES HAVE ANY LIABILITY FOR ANY LOST PROFITS OR INDIRECT, PUNITIVE, SPECIAL OR CONSEQUENTIAL DAMAGES OR LOSSES, EVEN IF NOTIFIED OF THE POSSIBILITY OF SUCH DAMAGES. THERE ARE NO THIRD PARTY BENEFICIARIES OF ANY AGREEMENTS OR ARRANGEMENTS BETWEEN S&P DOW JONES INDICES LLC AND eWARRANT FUND LTD., OTHER THAN THIRD PARTY LICENSOR(S).

(5) 韓国 200 種株価指数

最近 5 年間及び最近 6 ヶ月の韓国 200 種株価指数の最高・最低値に関しては別表 12-27-a 及び 12-27-b を参照。

韓国 200 種株価指数の説明

韓国 200 種株価指数は、韓国証券先物取引所上場の主要 200 銘柄からなる時価総額加重平均指数である。採用銘柄は定期的な銘柄入替及び採用銘柄の統合や上場廃止等の変更を考慮して入替が行われる。基準日を 1990 年 1 月 3 日とし、この日の時価総額を 100 として算出される。

韓国 200 種株価指数ライセンス契約にかかる免責事項

The "KOSPI 200 Index" is a product of S&P Dow Jones Indices LLC or its affiliates ("SPDJI") and Korea Exchange, Inc. ("KRX"), and has been licensed for use by eWarrant Fund Ltd. ("EWF"). Standard & Poor's® and S&P® are registered trademarks of Standard & Poor's Financial Services LLC ("S&P") and Dow Jones® is a registered trademark of Dow Jones Trademark Holdings LLC ("Dow Jones"). KOSPI 200 Index is a trademark of KRX. The trademarks have been licensed to SPDJI and have been sublicensed for use for certain purposes by EWF. The Warrant(s) are not sponsored, endorsed, sold or promoted by SPDJI, Dow Jones, S&P, any of their respective affiliates (collectively, "S&P Dow Jones Indices") or KRX. Neither S&P Dow Jones Indices nor KRX make any representation or warranty, express or implied, to the owners of the Warrant(s) or any member of the public regarding the advisability of investing in securities generally or in Warrant(s) particularly or the ability of the KOSPI 200 Index to track general market performance. S&P Dow Jones Indices [and KRX] only relationship to EWF with respect to the KOSPI 200 Index is the licensing of the Index and certain trademarks, service marks and/or trade names of S&P Dow Jones Indices and/or its licensors. The KOSPI 200 Index is determined, composed and calculated by S&P Dow Jones Indices or KRX without regard to EWF or the Warrant(s). S&P Dow Jones Indices and KRX have no obligation to take the needs of EWF or the owners of Warrant(s) into consideration in determining, composing or calculating the KOSPI 200 Index. Neither S&P Dow Jones Indices nor KRX are responsible for and have not participated in the determination of the prices, and amount of Warrant(s) or the timing of the issuance or sale of Warrant(s) or in the determination or calculation of the equation by which Warrant(s) are to be converted into cash, surrendered or redeemed, as the case may be. S&P Dow Jones Indices and KRX have no obligation or liability in connection with the administration, marketing or trading of Warrant(s). There is no assurance that investment products based on the KOSPI 200 Index will accurately track index performance or provide positive investment returns. S&P Dow Jones Indices LLC is not an investment advisor. Inclusion of a security within an index is not a recommendation by S&P Dow Jones Indices to buy, sell, or hold such security, nor is it considered to be investment advice.
NEITHER S&P DOW JONES INDICES NOR KRX GUARANTEES THE ADEQUACY, ACCURACY, TIMELINESS AND/OR THE COMPLETENESS OF THE KOSPI 200 INDEX OR ANY DATA RELATED THERETO OR ANY COMMUNICATION, INCLUDING BUT NOT LIMITED TO, ORAL OR WRITTEN COMMUNICATION (INCLUDING ELECTRONIC COMMUNICATIONS) WITH RESPECT THERETO. S&P DOW JONES INDICES AND KRX SHALL NOT BE SUBJECT TO ANY DAMAGES OR LIABILITY FOR ANY ERRORS, OMISSIONS, OR DELAYS THEREIN. S&P DOW JONES INDICES AND KRX MAKES NO EXPRESS OR IMPLIED WARRANTIES, AND EXPRESSLY DISCLAIMS ALL WARRANTIES, OF MERCHANTABILITY OR FITNESS FOR A PARTICULAR PURPOSE OR USE OR AS TO RESULTS TO BE OBTAINED BY EWF, OWNERS OF THE WARRANT(S), OR ANY OTHER PERSON OR ENTITY FROM THE USE OF THE KOSPI 200 INDEX OR WITH RESPECT TO ANY DATA RELATED THERETO. WITHOUT LIMITING

ANY OF THE FOREGOING, IN NO EVENT WHATSOEVER SHALL S&P DOW JONES INDICES OR KRX BE LIABLE FOR ANY INDIRECT, SPECIAL, INCIDENTAL, PUNITIVE, OR CONSEQUENTIAL DAMAGES INCLUDING BUT NOT LIMITED TO, LOSS OF PROFITS, TRADING LOSSES, LOST TIME OR GOODWILL, EVEN IF THEY HAVE BEEN ADVISED OF THE POSSIBILITY OF SUCH DAMAGES, WHETHER IN CONTRACT, TORT, STRICT LIABILITY, OR OTHERWISE. THERE ARE NO THIRD PARTY BENEFICIARIES OF ANY AGREEMENTS OR ARRANGEMENTS BETWEEN S&P DOW JONES INDICES AND EWF, OTHER THAN THE LICENSORS OF S&P DOW JONES INDICES.

(6)ハンセン指数及びハンセン中国企業株指数（H株指数）

最近5年間及び最近6ヶ月のハンセン指数の最高・最低値に関しては別表12-28-a及び12-28-bを参照。
最近5年間及び最近6ヶ月のハンセン中国企業株指数（H株指数）の最高・最低値に関しては別表12-29-a及び12-29-bを参照。

ハンセン指数の説明

ハンセン指数は、Hang Seng Indexes Company Limitedによって算出される、香港証券取引所に上場している主要50銘柄を対象とする時価総額加重平均指数である（2016年9月時点）。1964年7月31日を基準日とし、この日の時価総額を100として算出される。

ハンセン中国企業株指数（H株指数）の説明

ハンセン中国企業株指数は、Hang Seng Indexes Company Limitedによって算出される、香港証券取引所に上場している中国本土企業株(H株)40銘柄を対象とする時価総額加重平均指数である(2016年9月時点)。2000年1月3日を基準日とし、この日の時価総額を2,000として算出される。

ハンセン指数ライセンス契約に係る免責事項

The Hang Seng Index and Hang Seng China Enterprises Index (the "Index(es)") is/are published and compiled by Hang Seng Indexes Company Limited pursuant to a licence from Hang Seng Data Services Limited. The mark(s) and name(s) Hang Seng Index and Hang Seng China Enterprises Index are proprietary to Hang Seng Data Services Limited. Hang Seng Indexes Company Limited and Hang Seng Data Services Limited have agreed to the use of, and reference to, the Index(es) by eWARRANT FUND LTD. in connection with Warrants (the "Product"), **BUT NEITHER HANG SENG INDEXES COMPANY LIMITED NOR HANG SENG DATA SERVICES LIMITED WARRANTS OR REPRESENTS OR GUARANTEES TO ANY BROKER OR HOLDER OF THE PRODUCT OR ANY OTHER PERSON (i) THE ACCURACY OR COMPLETENESS OF ANY OF THE INDEX(ES) AND ITS COMPUTATION OR ANY INFORMATION RELATED THERETO; OR (ii) THE FITNESS OR SUITABILITY FOR ANY PURPOSE OF ANY OF THE INDEX(ES) OR ANY COMPONENT OR DATA COMPRISED IN IT; OR (iii) THE RESULTS WHICH MAY BE OBTAINED BY ANY PERSON FROM THE USE OF ANY OF THE INDEX(ES) OR ANY COMPONENT OR DATA COMPRISED IN IT FOR ANY PURPOSE, AND NO WARRANTY OR REPRESENTATION OR GUARANTEE OF ANY KIND WHATSOEVER RELATING TO ANY OF THE INDEX(ES) IS GIVEN OR MAY BE IMPLIED.** The process and basis of computation and compilation of any of the Index(es) and any of the related formula or formulae, constituent stocks and factors may at any time be changed or altered by Hang Seng Indexes Company Limited without notice. **TO THE EXTENT PERMITTED BY APPLICABLE LAW, NO RESPONSIBILITY OR LIABILITY IS ACCEPTED BY HANG SENG INDEXES COMPANY LIMITED OR HANG SENG DATA SERVICES LIMITED (i) IN RESPECT OF THE USE OF AND/OR REFERENCE TO ANY OF THE INDEX(ES) BY eWARRANT FUND LTD. IN CONNECTION WITH THE PRODUCT; OR (ii) FOR ANY INACCURACIES, OMISSIONS, MISTAKES OR ERRORS OF HANG SENG INDEXES COMPANY LIMITED IN THE COMPUTATION OF ANY OF THE INDEX(ES); OR (iii) FOR ANY INACCURACIES, OMISSIONS, MISTAKES, ERRORS OR INCOMPLETENESS OF ANY INFORMATION USED IN CONNECTION WITH THE COMPUTATION OF ANY OF THE INDEX(ES) WHICH IS SUPPLIED BY ANY OTHER PERSON; OR (iv) FOR ANY ECONOMIC OR OTHER LOSS WHICH MAY BE DIRECTLY OR INDIRECTLY SUSTAINED BY ANY BROKER OR HOLDER OF THE PRODUCT OR ANY OTHER PERSON DEALING WITH THE PRODUCT AS A RESULT OF ANY OF THE AFORESAID, AND NO CLAIMS, ACTIONS OR LEGAL PROCEEDINGS MAY BE BROUGHT AGAINST HANG SENG INDEXES COMPANY LIMITED AND/OR HANG SENG DATA SERVICES LIMITED** in connection with the Product in any manner whatsoever by any broker, holder or other person dealing with the Product. Any broker, holder or other person dealing with the Product does so therefore in full knowledge of this disclaimer and can place no reliance whatsoever on Hang Seng Indexes Company Limited and Hang Seng Data Services Limited. For the avoidance of doubt, this disclaimer does not create any contractual or quasi-contractual relationship between any broker, holder or other person and Hang Seng Indexes Company Limited and/or Hang Seng Data Services Limited and must not be construed to have created such relationship.

（7）自動運転関連バスケット

最近5年間及び最近6ヶ月の自動運転関連バスケットインデックスの最高・最低値に関しては別表13-a及び13-bを参照。
自動運転関連バスケットインデックスの構成銘柄については別表13-cを参照。

対象原資産に関する情報に関しては別表 13-d を参照。

(8) サイバーセキュリティバスケット 2

最近 5 年間及び最近 6 ヶ月のサイバーセキュリティバスケット 2 インデックスの最高･最低値に関しては別表 14-a 及び 14-b を参照。サイバーセキュリティバスケットインデックスの構成銘柄については別表 14-c を参照。
対象原資産に関する情報に関しては別表 14-d を参照。

(9) インド関連株バスケット

最近 5 年間及び最近 6 ヶ月のインド関連株バスケットインデックスの最高・最低値に関しては別表 15-a 及び 15-b を参照。インド関連株バスケットインデックスの構成銘柄については別表 15-c を参照。
対象原資産に関する情報に関しては別表 15-d を参照。

(10) デフレ・円高勝ち組バスケット

最近 5 年間及び最近 6 ヶ月のデフレ・円高勝ち組バスケットインデックスの最高・最低値に関しては別表 16-a 及び 16-b を参照。デフレ・円高勝ち組バスケットインデックスの構成銘柄については別表 16-c を参照。
対象原資産に関する情報に関しては別表 16-d を参照。

上記（7）、（8）、（9）、（10）のバスケットの構成銘柄が各テーマによってメリットを受けることを保証するものではない。

本資料は 2016 年 10 月 27 日時点のロイター、ブルームバーグ、EDINET で閲覧可能な情報等を基に作成されており、本資料に掲載されている内容の著作権は、原則として e ワラント MM に帰属する。なお、本外国証券情報及び銘柄一覧における GOOG（アルファベット）は AlphabetInc（アルファベット社）が発行するクラス C 株式（GOOG.OQ、議決権なし）を指し、クラス A 株式（GOOGL.OQ、議決権あり）とは異なる。

本資料を無断で複製、翻訳、翻案、公衆送信、出版、販売、貸与等を行うことは、方法の如何を問わず固く禁じる。
© Copyright 2016, eWarrant Japan Securities K.K. All rights reserved.

＜別表1-a＞ 銘柄の詳細 eワラント(国内個別株式等ーコール)

銘柄コード	発行日	発行価格の総額	銘柄コード	発行日	発行価格の総額	銘柄コード	発行日	発行価格の総額	銘柄コード	発行日	発行価格の総額
1605 C-121	2016年03月22日	303,000,000 円	1605 C-122	2016年03月22日	69,500,000 円	1605 C-123	2016年05月10日	400,000,000 円	1605 C-124	2016年05月10日	275,000,000 円
1605 C-125	2016年05月10日	189,000,000 円	1605 C-126	2016年06月21日	314,000,000 円	1605 C-127	2016年08月02日	448,500,000 円	1605 C-128	2016年08月02日	316,500,000 円
1605 C-129	2016年09月20日	235,500,000 円	1605 C-130	2016年11月03日	173,000,000 円	1605 C-131	2016年11月03日	75,500,000 円	1801 C-42	2016年05月10日	274,500,000 円
1801 C-43	2016年05月10日	193,000,000 円	1801 C-44	2016年06月21日	186,000,000 円	1801 C-45	2016年06月21日	132,500,000 円	1801 C-46	2016年08月02日	419,000,000 円
1801 C-47	2016年08月02日	312,500,000 円	1801 C-48	2016年09月20日	135,500,000 円	1802 C-12	2016年03月22日	580,500,000 円	1802 C-13	2016年05月10日	424,000,000 円
1802 C-14	2016年05月10日	171,000,000 円	1802 C-15	2016年06月21日	304,000,000 円	1802 C-16	2016年08月02日	368,000,000 円	1802 C-17	2016年08月02日	231,000,000 円
1802 C-18	2016年09月20日	275,000,000 円	1815 C-11	2016年05月10日	157,000,000 円	1815 C-12	2016年05月10日	78,000,000 円	1815 C-13	2016年06月21日	171,500,000 円
1815 C-14	2016年06月21日	97,500,000 円	1815 C-15	2016年08月02日	238,000,000 円	1815 C-16	2016年08月02日	147,500,000 円	1815 C-17	2016年09月20日	133,500,000 円
1878 C-21	2016年05月10日	244,500,000 円	1878 C-22	2016年05月10日	119,000,000 円	1878 C-23	2016年05月10日	70,500,000 円	2121 C-19	2016年02月02日	165,500,000 円
2121 C-20	2016年02月02日	116,500,000 円	2121 C-21	2016年05月10日	100,000,000 円	2121 C-22	2016年05月10日	63,500,000 円	2121 C-23	2016年08月02日	93,000,000 円
2121 C-24	2016年09月20日	76,000,000 円	2121 C-25	2016年09月20日	56,500,000 円	2269 C-4	2016年03月22日	144,500,000 円	2269 C-5	2016年03月22日	74,000,000 円
2269 C-6	2016年06月21日	146,000,000 円	2269 C-7	2016年06月21日	98,000,000 円	2269 C-8	2016年08月02日	99,000,000 円	2269 C-9	2016年09月20日	158,000,000 円
2269 C-10	2016年09月20日	71,000,000 円	2331 C-1	2016年06月21日	240,000,000 円	2331 C-2	2016年06月21日	142,000,000 円	2331 C-3	2016年06月21日	82,000,000 円
2371 C-38	2016年05月10日	482,500,000 円	2371 C-39	2016年05月10日	285,000,000 円	2371 C-40	2016年08月02日	329,000,000 円	2371 C-41	2016年08月02日	202,000,000 円
2371 C-42	2016年09月20日	244,500,000 円	2371 C-43	2016年11月03日	32,500,000 円	2432 C-71	2016年06月21日	167,000,000 円	2432 C-72	2016年06月21日	97,000,000 円
2432 C-73	2016年09月20日	308,500,000 円	2432 C-74	2016年09月20日	191,500,000 円	2432 C-75	2016年11月03日	166,000,000 円	2432 C-76	2016年11月03日	77,500,000 円
2503 C-22	2016年08月02日	230,000,000 円	2503 C-23	2016年08月02日	136,000,000 円	2768 C-58	2016年03月22日	292,000,000 円	2768 C-59	2016年03月22日	133,000,000 円
2914 C-116	2016年02月02日	188,000,000 円	2914 C-117	2016年06月21日	234,000,000 円	2914 C-118	2016年08月02日	244,500,000 円	3382 C-89	2016年02月02日	93,500,000 円
3382 C-90	2016年03月22日	195,000,000 円	3382 C-91	2016年03月22日	93,000,000 円	3382 C-92	2016年05月10日	112,500,000 円	3382 C-93	2016年06月21日	160,500,000 円
3382 C-94	2016年06月21日	81,500,000 円	3382 C-95	2016年08月02日	175,500,000 円	3402 C-104	2016年05月10日	302,500,000 円	3402 C-105	2016年05月10日	119,500,000 円
3402 C-106	2016年06月21日	305,500,000 円	3402 C-107	2016年06月21日	187,500,000 円	3402 C-108	2016年09月20日	238,000,000 円	3402 C-109	2016年09月20日	137,500,000 円
3436 C-114	2016年03月22日	131,000,000 円	3436 C-115	2016年03月22日	79,000,000 円	3436 C-116	2016年06月21日	306,500,000 円	3436 C-117	2016年06月21日	157,000,000 円
3436 C-118	2016年08月02日	495,000,000 円	3436 C-119	2016年08月02日	246,000,000 円	3436 C-120	2016年09月20日	720,500,000 円	3436 C-121	2016年09月20日	576,000,000 円
3436 C-122	2016年09月20日	401,500,000 円	3436 C-123	2016年11月03日	46,500,000 円	3938 C-1	2016年09月20日	263,500,000 円	3938 C-2	2016年09月20日	175,000,000 円
3938 C-3	2016年09月20日	117,000,000 円	3938 C-4	2016年09月20日	78,500,000 円	3938 C-5	2016年11月03日	53,000,000 円	4063 C-100	2016年08月02日	186,500,000 円
4063 C-101	2016年08月02日	140,500,000 円	4063 C-102	2016年09月20日	231,500,000 円	4063 C-103	2016年09月20日	148,000,000 円	4321 C-28	2016年05月10日	265,000,000 円
4321 C-29	2016年05月10日	123,000,000 円	4321 C-30	2016年05月10日	72,000,000 円	4321 C-31	2016年08月02日	220,000,000 円	4321 C-32	2016年08月02日	132,000,000 円
4502 C-147	2016年05月10日	229,500,000 円	4502 C-148	2016年05月10日	103,500,000 円	4502 C-149	2016年06月21日	218,000,000 円	4502 C-150	2016年06月21日	84,000,000 円
4502 C-151	2016年08月02日	273,500,000 円	4502 C-152	2016年08月02日	142,000,000 円	4502 C-153	2016年11月03日	68,500,000 円	4503 C-29	2016年03月22日	121,500,000 円
4503 C-30	2016年05月10日	179,500,000 円	4503 C-31	2016年05月10日	93,500,000 円	4503 C-32	2016年11月03日	46,000,000 円	4507 C-5	2016年05月10日	255,500,000 円
4507 C-6	2016年05月10日	98,500,000 円	4507 C-7	2016年06月21日	259,500,000 円	4507 C-8	2016年06月21日	117,000,000 円	4507 C-9	2016年08月02日	308,000,000 円
4507 C-10	2016年08月02日	211,000,000 円	4528 C-6	2016年03月22日	658,500,000 円	4528 C-7	2016年03月22日	439,500,000 円	4528 C-8	2016年03月22日	294,000,000 円
4528 C-9	2016年05月10日	663,500,000 円	4528 C-10	2016年05月10日	434,000,000 円	4528 C-11	2016年05月10日	263,500,000 円	4528 C-12	2016年06月21日	674,500,000 円
4528 C-13	2016年06月21日	426,500,000 円	4528 C-14	2016年06月21日	253,500,000 円	4528 C-15	2016年09月20日	285,500,000 円	4528 C-16	2016年09月20日	192,000,000 円
4528 C-17	2016年09月20日	129,500,000 円	4528 C-18	2016年11月03日	114,000,000 円	4528 C-19	2016年11月03日	47,500,000 円	4565 C-7	2016年03月22日	367,000,000 円
4565 C-8	2016年03月22日	251,000,000 円	4565 C-9	2016年03月22日	171,500,000 円	4565 C-10	2016年05月10日	445,000,000 円	4565 C-11	2016年05月10日	371,500,000 円
4565 C-12	2016年05月10日	270,500,000 円	4565 C-13	2016年06月21日	425,500,000 円	4565 C-14	2016年06月21日	385,500,000 円	4565 C-15	2016年06月21日	343,500,000 円
4565 C-16	2016年06月21日	309,000,000 円	4565 C-17	2016年08月02日	380,500,000 円	4565 C-18	2016年08月02日	328,000,000 円	4565 C-19	2016年08月02日	286,000,000 円
4565 C-20	2016年08月02日	244,000,000 円	4565 C-21	2016年09月20日	374,000,000 円	4565 C-22	2016年09月20日	302,500,000 円	4565 C-23	2016年09月20日	232,500,000 円
4565 C-24	2016年09月20日	196,000,000 円	4565 C-25	2016年11月03日	65,500,000 円	4587 C-4	2016年05月10日	507,000,000 円	4587 C-5	2016年05月10日	370,000,000 円
4587 C-6	2016年08月02日	349,000,000 円	4587 C-7	2016年08月02日	240,500,000 円	4587 C-8	2016年09月20日	409,000,000 円	4587 C-9	2016年09月20日	260,500,000 円
4587 C-10	2016年11月03日	229,500,000 円	4587 C-11	2016年11月03日	87,500,000 円	4661 C-61	2016年02月02日	202,500,000 円	4661 C-62	2016年02月02日	113,000,000 円
4661 C-63	2016年03月22日	243,500,000 円	4661 C-64	2016年03月22日	129,500,000 円	4661 C-65	2016年08月02日	139,000,000 円	4667 C-4	2016年06月21日	263,500,000 円
4667 C-5	2016年06月21日	214,000,000 円	4667 C-6	2016年08月02日	166,000,000 円	4667 C-7	2016年08月02日	112,500,000 円	4667 C-8	2016年09月20日	206,000,000 円
4667 C-9	2016年09月20日	148,000,000 円	4667 C-10	2016年11月03日	29,500,000 円	4751 C-61	2016年05月10日	240,500,000 円	4751 C-62	2016年05月10日	154,000,000 円
4751 C-63	2016年06月21日	282,500,000 円	4751 C-64	2016年08月02日	290,500,000 円	4751 C-65	2016年08月02日	184,500,000 円	4751 C-66	2016年11月03日	124,500,000 円
4751 C-67	2016年11月03日	51,000,000 円	4755 C-196	2016年05月10日	287,500,000 円	4755 C-197	2016年05月10日	165,500,000 円	4755 C-198	2016年06月21日	202,500,000 円
4755 C-199	2016年08月02日	178,500,000 円	4755 C-200	2016年09月20日	189,000,000 円	4755 C-201	2016年09月20日	137,000,000 円	4755 C-202	2016年11月03日	50,000,000 円
4819 C-21	2016年03月22日	235,000,000 円	4819 C-22	2016年03月22日	121,000,000 円	4819 C-23	2016年03月22日	87,000,000 円	4819 C-24	2016年06月21日	231,000,000 円
4819 C-25	2016年06月21日	149,000,000 円	4819 C-26	2016年08月02日	172,000,000 円	4819 C-27	2016年08月02日	98,500,000 円	4819 C-28	2016年09月20日	135,000,000 円
4819 C-29	2016年09月20日	89,500,000 円	4819 C-30	2016年11月03日	61,000,000 円	4901 C-50	2016年02月02日	182,000,000 円	4901 C-51	2016年02月02日	103,000,000 円
4901 C-52	2016年03月22日	116,000,000 円	4901 C-53	2016年06月21日	80,500,000 円	4901 C-54	2016年08月02日	127,500,000 円	4901 C-55	2016年09月20日	120,500,000 円
5020 C-28	2016年03月22日	87,500,000 円	5020 C-29	2016年05月10日	128,500,000 円	5020 C-30	2016年08月02日	171,000,000 円	5020 C-31	2016年08月02日	108,500,000 円
5020 C-32	2016年11月03日	66,000,000 円	5108 C-58	2016年05月10日	173,000,000 円	5401 C-156	2016年03月22日	247,500,000 円	5401 C-157	2016年05月10日	196,000,000 円
5401 C-158	2016年06月21日	325,000,000 円	5401 C-159	2016年06月21日	148,000,000 円	5401 C-160	2016年08月02日	406,000,000 円	5401 C-161	2016年09月20日	251,500,000 円
5713 C-176	2016年03月22日	252,000,000 円	5713 C-177	2016年03月22日	87,500,000 円	5713 C-178	2016年05月10日	126,000,000 円	5713 C-179	2016年05月10日	56,000,000 円
5713 C-180	2016年06月21日	114,000,000 円	5713 C-181	2016年08月02日	216,000,000 円	5713 C-182	2016年08月02日	115,500,000 円	5713 C-183	2016年09月20日	117,000,000 円
6301 C-120	2016年03月22日	247,500,000 円	6301 C-121	2016年03月22日	147,000,000 円	6301 C-122	2016年03月22日	71,000,000 円	6301 C-123	2016年05月10日	298,500,000 円
6301 C-124	2016年05月10日	170,500,000 円	6301 C-125	2016年05月10日	83,000,000 円	6301 C-126	2016年09月20日	263,500,000 円	6301 C-127	2016年09月20日	163,000,000 円
6326 C-5	2016年11月03日	173,000,000 円	6326 C-6	2016年11月03日	75,500,000 円	6367 C-70	2016年03月22日	371,000,000 円	6367 C-71	2016年03月22日	235,500,000 円
6367 C-72	2016年05月10日	376,000,000 円	6367 C-73	2016年05月10日	246,000,000 円	6367 C-74	2016年05月10日	184,500,000 円	6479 C-15	2016年03月22日	136,500,000 円
6479 C-16	2016年05月10日	166,000,000 円	6479 C-17	2016年06月21日	137,500,000 円	6479 C-18	2016年08月02日	169,000,000 円	6479 C-19	2016年08月02日	94,000,000 円
6479 C-20	2016年09月20日	127,000,000 円	6479 C-21	2016年11月03日	50,000,000 円	6501 C-157	2016年03月22日	100,500,000 円	6501 C-158	2016年06月21日	172,000,000 円
6501 C-159	2016年06月21日	93,500,000 円	6501 C-160	2016年08月02日	215,000,000 円	6501 C-161	2016年08月02日	118,000,000 円	6501 C-162	2016年09月20日	211,500,000 円
6501 C-163	2016年09月20日	111,500,000 円	6502 C-178	2016年02月02日	283,500,000 円	6502 C-179	2016年02月02日	110,000,000 円	6502 C-180	2016年02月02日	68,000,000 円
6502 C-181	2016年03月22日	488,500,000 円	6502 C-182	2016年03月22日	283,000,000 円	6502 C-183	2016年03月22日	118,000,000 円	6502 C-184	2016年05月10日	380,000,000 円
6502 C-185	2016年05月10日	261,000,000 円	6502 C-186	2016年05月10日	127,500,000 円	6502 C-187	2016年06月21日	387,500,000 円	6502 C-188	2016年08月02日	744,000,000 円
6502 C-189	2016年08月02日	554,500,000 円	6502 C-190	2016年09月20日	633,500,000 円	6502 C-191	2016年09月20日	331,000,000 円	6502 C-192	2016年11月03日	51,500,000 円
6506 C-21	2016年06月21日	117,500,000 円	6506 C-22	2016年08月02日	231,500,000 円	6506 C-23	2016年08月02日	157,500,000 円	6506 C-24	2016年09月20日	260,500,000 円
6506 C-25	2016年09月20日	162,500,000 円	6594 C-85	2016年02月02日	320,000,000 円	6594 C-86	2016年02月02日	182,000,000 円	6594 C-87	2016年03月22日	387,500,000 円
6594 C-88	2016年03月22日	258,000,000 円	6594 C-89	2016年03月22日	148,500,000 円	6594 C-90	2016年05月10日	231,000,000 円	6594 C-91	2016年05月10日	175,500,000 円
6594 C-92	2016年05月10日	101,500,000 円	6594 C-93	2016年08月02日	178,000,000 円	6594 C-94	2016年09月20日	176,000,000 円	6619 C-4	2016年05月10日	323,000,000 円
6619 C-5	2016年05月10日	220,500,000 円	6619 C-6	2016年08月02日	271,000,000 円	6619 C-7	2016年08月02日	181,000,000 円	6619 C-8	2016年08月02日	131,000,000 円
6619 C-9	2016年09月20日	252,000,000 円	6619 C-10	2016年11月03日	216,500,000 円	6619 C-11	2016年11月03日	109,000,000 円	6702 C-153	2016年03月22日	205,500,000 円
6702 C-154	2016年03月22日	97,500,000 円	6702 C-155	2016年08月02日	197,500,000 円	6702 C-156	2016年08月02日	108,000,000 円	6702 C-157	2016年11月03日	41,500,000 円
6752 C-186	2016年03月22日	574,500,000 円	6752 C-187	2016年03月22日	305,000,000 円	6752 C-188	2016年05月10日	399,500,000 円	6752 C-189	2016年05月10日	182,000,000 円
6752 C-190	2016年08月02日	454,000,000 円	6752 C-191	2016年08月02日	280,000,000 円	6752 C-192	2016年09月20日	413,000,000 円	6752 C-193	2016年09月20日	209,000,000 円
6758 C-277	2016年02月02日	129,500,000 円	6758 C-278	2016年02月02日	87,500,000 円	6758 C-279	2016年02月02日	50,500,000 円	6758 C-280	2016年03月22日	250,500,000 円
6758 C-281	2016年03月22日	165,000,000 円	6758 C-282	2016年03月22日	99,500,000 円	6758 C-283	2016年06月21日	276,500,000 円	6758 C-284	2016年06月21日	172,000,000 円
6758 C-285	2016年06月21日	122,500,000 円	6758 C-286	2016年08月02日	293,000,000 円	6758 C-287	2016年08月02日	190,500,000 円	6758 C-288	2016年11月03日	49,000,000 円
6762 C-113	2015年12月15日	226,000,000 円	6762 C-114	2015年12月15日	147,000,000 円	6762 C-116	2016年03月22日	353,000,000 円	6762 C-117	2016年03月22日	134,500,000 円
6762 C-118	2016年05月10日	209,000,000 円	6762 C-119	2016年05月10日	83,000,000 円	6762 C-120	2016年06月21日	173,500,000 円	6762 C-121	2016年08月02日	269,500,000 円
6762 C-122	2016年09月20日	201,000,000 円	6770 C-10	2016年03月22日	331,000,000 円	6770 C-11	2016年03月22日	235,000,000 円	6770 C-12	2016年03月22日	131,000,000 円
6770 C-13	2016年06月21日	320,000,000 円	6770 C-14	2016年06月21日	180,500,000 円	6770 C-15	2016年08月02日	156,000,000 円	6770 C-16	2016年09月20日	291,000,000 円
6770 C-17	2016年09月20日	167,500,000 円	6770 C-18	2016年11月03日	117,000,000 円	6773 C-16	2016年05月10日	496,500,000 円	6773 C-17	2016年05月10日	317,000,000 円
6773 C-18	2016年05月10日	205,000,000 円	6773 C-19	2016年11月03日	58,500,000 円	6856 C-1	2016年11月03日	132,000,000 円	6856 C-2	2016年11月03日	66,000,000 円
6861 C-19	2015年12月15日	299,500,000 円	6861 C-20	2015年12月15日	186,500,000 円	6861 C-21	2016年02月02日	285,500,000 円	6861 C-22	2016年02月02日	135,500,000 円
6861 C-23	2016年06月21日	352,000,000 円	6861 C-24	2016年06月21日	267,000,000 円	6861 C-25	2016年06月21日	201,500,000 円	6861 C-26	2016年09月20日	252,500,000 円
6861 C-27	2016年09月20日	160,000,000 円	6954 C-138	2015年12月15日	187,500,000 円	6954 C-139	2015年12月15日	98,500,000 円	6954 C-140	2015年12月15日	71,000,000 円
6954 C-141	2016年02月02日	159,000,000 円	6954 C-142	2016年02月02日	84,000,000 円	6954 C-143	2016年03月22日	183,500,000 円	6954 C-144	2016年03月22日	80,000,000 円
6954 C-145	2016年06月21日	146,500,000 円	6954 C-146	2016年06月21日	83,500,000 円	6954 C-147	2016年08月02日	141,500,000 円	6971 C-120	2016年06月21日	153,500,000 円
6971 C-121	2016年06月21日	80,500,000 円	6971 C-122	2016年09月20日	118,000,000 円	6971 C-123	2016年09月20日	70,500,000 円	6981 C-101	2015年12月15日	123,000,000 円
6981 C-102	2015年12月15日	74,000,000 円	6981 C-103	2016年02月02日	144,000,000 円	6981 C-104	2016年03月22日	205,500,000 円	6981 C-105	2016年03月22日	97,500,000 円
6981 C-106	2016年06月21日	169,500,000 円	6981 C-107	2016年06月21日	113,500,000 円	6981 C-108	2016年06月21日	52,500,000 円	6981 C-109	2016年08月02日	132,500,000 円
6981 C-110	2016年08月02日	87,500,000 円	6981 C-111	2016年09月20日	129,500,000 円	6981 C-112	2016年09月20日	76,500,000 円	6988 C-119	2016年02月02日	163,000,000 円
6988 C-120	2016年02月02日	84,500,000 円	6988 C-121	2016年03月22日	186,500,000 円	6988 C-122	2016年03月22日	96,500,000 円	6988 C-123	2016年08月02日	145,500,000 円
6988 C-124	2016年08月02日	106,000,000 円	6988 C-125	2016年09月20日	80,500,000 円	7011 C-110	2016年05月10日	98,500,000 円	7011 C-111	2016年06月21日	78,500,000 円
7011 C-112	2016年08月02日	206,000,000 円	7011 C-113	2016年08月02日	132,000,000 円	7011 C-114	2016年09月20日	143,000,000 円	7181 C-5	2016年05月10日	150,000,000 円
7181 C-6	2016年05月10日	67,000,000 円	7182 C-5	2016年05月10日	71,000,000 円	7201 C-213	2016年03月22日	115,000,000 円	7201 C-214	2016年05月10日	97,000,000 円
7201 C-215	2016年06月21日	207,000,000 円	7201 C-216	2016年06月21日	104,500,000 円	7201 C-217	2016年08月02日	216,500,000 円	7201 C-218	2016年08月02日	136,500,000 円
7201 C-219	2016年11月03日	35,500,000 円	7203 C-246	2016年02月02日	252,500,000 円	7203 C-247	2016年02月02日	121,500,000 円	7203 C-248	2016年02月02日	72,000,000 円
7203 C-249	2016年03月22日	231,500,000 円	7203 C-250	2016年03月22日	78,000,000 円	7203 C-251	2016年05月10日	132,500,000 円	7203 C-252	2016年05月10日	75,500,000 円
7203 C-253	2016年08月02日	262,500,000 円	7203 C-254	2016年08月02日	125,500,000 円	7203 C-255	2016年09月20日	266,000,000 円	7203 C-256	2016年09月20日	108,000,000 円
7203 C-257	2016年11月03日	51,000,000 円	7203 C-258	2016年11月03日	26,000,000 円	7261 C-48	2016年03月22日	175,000,000 円	7261 C-49	2016年03月22日	105,500,000 円
7261 C-50	2016年03月22日	63,500,000 円	7261 C-51	2016年05月10日	143,000,000 円	7261 C-52	2016年05月10日	59,000,000 円	7261 C-53	2016年06月21日	152,000,000 円
7261 C-54	2016年08月02日	183,500,000 円	7261 C-55	2016年08月02日	102,500,000 円	7261 C-56	2016年09月20日	154,500,000 円	7261 C-57	2016年09月20日	79,000,000 円
7267 C-185	2016年02月02日	275,000,000 円	7267 C-186	2016年03月22日	319,000,000 円	7267 C-187	2016年03月22日	108,000,000 円	7267 C-188	2016年06月21日	141,000,000 円
7269 C-5	2016年03月22日	362,500,000 円	7269 C-6	2016年03月22日	173,500,000 円	7269 C-7	2016年03月22日	119,500,000 円	7269 C-8	2016年06月21日	240,000,000 円
7269 C-9	2016年06月21日	153,500,000 円	7269 C-10	2016年08月02日	346,000,000 円	7269 C-11	2016年08月02日	257,500,000 円	7269 C-12	2016年08月02日	163,500,000 円
7270 C-46	2016年02月02日	213,500,000 円	7270 C-47	2016年02月02日	135,500,000 円	7270 C-48	2016年03月22日	483,500,000 円	7270 C-49	2016年03月22日	337,500,000 円
7270 C-50	2016年03月22日	212,000,000 円	7270 C-51	2016年05月10日	384,000,000 円	7270 C-52	2016年05月10日	251,000,000 円	7270 C-53	2016年05月10日	165,500,000 円
7270 C-54	2016年08月02日	417,000,000 円	7270 C-55	2016年08月02日	229,500,000 円	7270 C-56	2016年09月20日	273,000,000 円	7270 C-57	2016年09月20日	197,500,000 円
7717 C-1	2016年11月03日	309,000,000 円	7717 C-2	2016年11月03日	176,000,000 円	7731 C-157	2016年08月02日	236,000,000 円	7732 C-4	2016年03月22日	138,500,000 円
7732 C-5	2016年03月22日	74,000,000 円	7732 C-6	2016年03月22日	51,500,000 円	7732 C-7	2016年05月10日	184,500,000 円	7732 C-8	2016年05月10日	150,000,000 円
7732 C-9	2016年05月10日	100,000,000 円	7732 C-10	2016年06月21日	308,000,000 円	7732 C-11	2016年06月21日	175,500,000 円	7732 C-12	2016年08月02日	207,000,000 円
7732 C-13	2016年09月20日	313,000,000 円	7732 C-14	2016年09月20日	223,000,000 円	7732 C-15	2016年09月20日	162,000,000 円	7732 C-16	2016年11月03日	62,000,000 円
7751 C-160	2016年05月10日	167,500,000 円	7751 C-161	2016年05月10日	73,500,000 円	7751 C-162	2016年06月21日	82,500,000 円	7751 C-163	2016年08月02日	213,500,000 円
7751 C-164	2016年08月02日	136,500,000 円	7751 C-165	2016年09月20日	131,000,000 円	7779 C-1	2016年06月21日	291,500,000 円	7779 C-2	2016年06月21日	181,000,000 円
7779 C-3	2016年06月21日	100,000,000 円	7779 C-4	2016年09月20日	318,000,000 円	7779 C-5	2016年09月20日	176,000,000 円	7779 C-6	2016年09月20日	122,000,000 円
7779 C-7	2016年11月03日	77,500,000 円	7779 C-8	2016年11月03日	15,500,000 円	7832 C-5	2016年06月21日	209,000,000 円	7832 C-6	2016年06月21日	131,500,000 円
7832 C-7	2016年06月21日	71,500,000 円	7832 C-8	2016年08月02日	182,000,000 円	7832 C-9	2016年09月20日	156,500,000 円	7832 C-10	2016年11月03日	42,500,000 円
7974 C-229	2016年02月02日	342,500,000 円	7974 C-230	2016年02月02日	185,500,000 円	7974 C-231	2016年02月02日	91,000,000 円	7974 C-232	2016年05月10日	317,000,000 円
7974 C-233	2016年05月10日	169,500,000 円	7974 C-234	2016年06月21日	249,500,000 円	7974 C-235	2016年06月21日	138,500,000 円	7974 C-236	2016年08月02日	226,500,000 円
7974 C-237	2016年08月02日	142,500,000 円	7974 C-238	2016年09月20日	575,500,000 円	7974 C-239	2016年09月20日	332,500,000 円	7974 C-240	2016年11月03日	257,000,000 円
7974 C-241	2016年11月03日	323,000,000 円	7974 C-242	2016年11月03日	105,000,000 円	7974 C-243	2016年11月03日	185,000,000 円	7974 C-244	2016年11月03日	103,500,000 円
8001 C-73	2016年08月02日	184,500,000 円	8001 C-74	2016年08月02日	113,500,000 円	8001 C-75	2016年11月03日	60,000,000 円	8001 C-76	2016年11月03日	20,500,000 円
8002 C-78	2016年05月10日	203,500,000 円	8002 C-79	2016年06月21日	192,000,000 円	8002 C-80	2016年06月21日	110,500,000 円	8002 C-81	2016年06月21日	62,500,000 円
8002 C-82	2016年08月02日	219,500,000 円	8031 C-141	2016年05月10日	173,000,000 円	8031 C-142	2016年05月10日	108,500,000 円	8031 C-143	2016年05月10日	66,500,000 円
8031 C-144	2016年06月21日	141,000,000 円	8031 C-145	2016年11月03日	36,000,000 円	8035 C-185	2016年03月22日	265,000,000 円	8035 C-186	2016年05月10日	319,000,000 円
8035 C-187	2016年05月10日	167,500,000 円	8035 C-188	2016年08月02日	444,500,000 円	8035 C-189	2016年08月02日	258,000,000 円	8035 C-190	2016年09月20日	312,500,000 円
8058 C-149	2016年05月10日	222,000,000 円	8058 C-150	2016年05月10日	125,000,000 円	8058 C-151	2016年05月10日	80,500,000 円	8058 C-152	2016年06月21日	236,000,000 円
8058 C-153	2016年09月20日	374,500,000 円	8058 C-154	2016年09月20日	203,000,000 円	8113 C-54	2016年03月22日	215,000,000 円	8113 C-55	2016年03月22日	107,000,000 円
8113 C-56	2016年05月10日	100,500,000 円	8113 C-57	2016年09月20日	181,500,000 円	8113 C-58	2016年09月20日	106,500,000 円	8202 C-13	2016年05月10日	213,500,000 円
8202 C-14	2016年05月10日	87,000,000 円	8227 C-1	2016年06月21日	202,500,000 円	8227 C-2	2016年06月21日	104,500,000 円	8227 C-3	2016年06月21日	66,000,000 円
8227 C-4	2016年11月03日	93,000,000 円	8227 C-5	2016年11月03日	24,500,000 円	8306 C-235	2016年02月02日	319,000,000 円	8306 C-236	2016年02月02日	130,000,000 円
8306 C-237	2016年03月22日	263,500,000 円	8306 C-238	2016年03月22日	148,000,000 円	8306 C-239	2016年03月22日	139,000,000 円	8306 C-240	2016年03月22日	51,500,000 円
8306 C-241	2016年03月22日	59,500,000 円	8306 C-242	2016年06月21日	257,000,000 円	8306 C-243	2016年06月21日	109,500,000 円	8306 C-244	2016年06月21日	57,500,000 円
8306 C-245	2016年08月02日	160,000,000 円	8306 C-246	2016年09月20日	131,000,000 円	8306 C-247	2016年11月03日	90,000,000 円	8306 C-248	2016年11月03日	37,500,000 円
8316 C-242	2016年02月02日	163,500,000 円	8316 C-243	2016年02月02日	85,500,000 円	8316 C-244	2016年03月22日	175,000,000 円	8316 C-245	2016年03月22日	109,000,000 円
8316 C-246	2016年03月22日	55,500,000 円	8316 C-247	2016年05月10日	70,500,000 円	8316 C-248	2016年08月02日	123,000,000 円	8316 C-249	2016年08月02日	68,000,000 円

8316 C-250	2016年09月20日	144,000,000 円	8316 C-251	2016年09月20日	74,000,000 円	8316 C-252	2016年11月03日	49,000,000 円	8316 C-253	2016年11月03日	15,500,000 円
8411 C-313	2016年02月02日	237,500,000 円	8411 C-314	2016年02月02日	65,000,000 円	8411 C-315	2016年03月22日	320,000,000 円	8411 C-316	2016年03月22日	114,000,000 円
8411 C-317	2016年03月22日	62,500,000 円	8411 C-318	2016年05月10日	168,500,000 円	8411 C-319	2016年06月21日	264,500,000 円	8411 C-320	2016年06月21日	172,000,000 円
8411 C-321	2016年06月21日	96,000,000 円	8411 C-322	2016年08月02日	331,500,000 円	8411 C-323	2016年08月02日	153,500,000 円	8411 C-324	2016年09月20日	127,500,000 円
8411 C-325	2016年11月03日	84,500,000 円	8411 C-326	2016年11月03日	22,000,000 円	8473 C-191	2016年06月21日	116,500,000 円	8473 C-192	2016年06月21日	82,000,000 円
8473 C-193	2016年06月21日	58,000,000 円	8473 C-194	2016年08月02日	141,500,000 円	8473 C-195	2016年08月02日	92,000,000 円	8473 C-196	2016年08月02日	59,500,000 円
8591 C-119	2016年02月02日	264,000,000 円	8591 C-120	2016年02月02日	123,000,000 円	8591 C-121	2016年03月22日	209,500,000 円	8591 C-122	2016年05月10日	244,500,000 円
8591 C-123	2016年08月02日	229,500,000 円	8591 C-124	2016年09月20日	160,000,000 円	8601 C-42	2016年05月10日	286,000,000 円	8601 C-43	2016年05月10日	146,000,000 円
8601 C-44	2016年05月10日	91,000,000 円	8604 C-213	2016年02月02日	102,000,000 円	8604 C-214	2016年02月02日	64,500,000 円	8604 C-215	2016年03月22日	258,500,000 円
8604 C-216	2016年03月22日	166,000,000 円	8604 C-217	2016年03月22日	106,000,000 円	8604 C-218	2016年03月22日	67,500,000 円	8604 C-219	2016年05月10日	169,000,000 円
8604 C-220	2016年05月10日	106,000,000 円	8604 C-221	2016年05月10日	66,500,000 円	8604 C-222	2016年08月02日	217,000,000 円	8604 C-223	2016年08月02日	148,500,000 円
8604 C-224	2016年09月20日	206,500,000 円	8604 C-225	2016年09月20日	112,000,000 円	8750 C-63	2016年02月02日	132,000,000 円	8750 C-64	2016年02月02日	48,500,000 円
8750 C-65	2016年03月22日	295,000,000 円	8750 C-66	2016年03月22日	152,500,000 円	8750 C-67	2016年03月22日	66,000,000 円	8750 C-68	2016年05月10日	199,500,000 円
8750 C-69	2016年05月10日	108,000,000 円	8750 C-70	2016年08月02日	237,000,000 円	8750 C-71	2016年09月20日	329,500,000 円	8750 C-72	2016年09月20日	122,000,000 円
8766 C-32	2016年11月03日	107,000,000 円	8766 C-33	2016年11月03日	52,500,000 円	8801 C-91	2016年05月10日	130,000,000 円	8801 C-92	2016年08月02日	186,500,000 円
8801 C-93	2016年08月02日	104,500,000 円	8801 C-94	2016年09月20日	159,500,000 円	8801 C-95	2016年09月20日	91,500,000 円	8801 C-96	2016年09月20日	58,500,000 円
8802 C-169	2016年03月22日	205,500,000 円	8802 C-170	2016年03月22日	146,500,000 円	8802 C-171	2016年03月22日	82,000,000 円	8802 C-172	2016年09月20日	146,500,000 円
8802 C-173	2016年09月20日	77,500,000 円	8830 C-88	2016年03月22日	235,000,000 円	8830 C-89	2016年03月22日	166,500,000 円	8830 C-90	2016年03月22日	102,500,000 円
8830 C-91	2016年05月10日	143,500,000 円	8830 C-92	2016年05月10日	102,000,000 円	8830 C-93	2016年08月02日	144,500,000 円	8830 C-94	2016年08月02日	82,000,000 円
8830 C-95	2016年09月20日	102,500,000 円	8830 C-96	2016年11月03日	36,000,000 円	9021 C-11	2016年05月10日	331,000,000 円	9021 C-12	2016年05月10日	184,000,000 円
9021 C-13	2016年05月10日	99,500,000 円	9031 C-1	2016年03月22日	397,000,000 円	9031 C-2	2016年03月22日	193,500,000 円	9031 C-3	2016年03月22日	89,000,000 円
9107 C-73	2016年05月10日	317,000,000 円	9107 C-74	2016年06月21日	275,500,000 円	9201 C-57	2016年02月02日	236,500,000 円	9201 C-58	2016年02月02日	139,000,000 円
9201 C-59	2016年06月21日	168,000,000 円	9201 C-60	2016年08月02日	289,000,000 円	9201 C-61	2016年08月02日	187,000,000 円	9201 C-62	2016年09月20日	90,000,000 円
9201 C-63	2016年11月03日	56,500,000 円	9432 C-99	2016年06月21日	271,500,000 円	9432 C-100	2016年08月02日	273,000,000 円	9432 C-101	2016年08月02日	182,500,000 円
9433 C-163	2016年05月10日	235,500,000 円	9433 C-164	2016年05月10日	183,000,000 円	9433 C-165	2016年05月10日	130,500,000 円	9433 C-166	2016年08月02日	202,500,000 円
9433 C-167	2016年09月20日	204,500,000 円	9433 C-168	2016年09月20日	100,500,000 円	9437 C-203	2016年03月22日	387,000,000 円	9437 C-204	2016年03月22日	141,000,000 円
9437 C-205	2016年05月10日	349,500,000 円	9437 C-206	2016年05月10日	173,500,000 円	9437 C-207	2016年06月21日	268,500,000 円	9437 C-208	2016年08月02日	349,000,000 円
9437 C-209	2016年09月20日	221,000,000 円	9613 C-56	2016年05月10日	142,500,000 円	9613 C-57	2016年05月10日	67,000,000 円	9684 C-37	2016年11月03日	194,500,000 円
9684 C-38	2016年11月03日	89,000,000 円	9983 C-182	2015年12月15日	261,500,000 円	9983 C-183	2015年12月15日	177,500,000 円	9983 C-184	2015年12月15日	88,500,000 円
9983 C-188	2016年03月22日	384,000,000 円	9983 C-189	2016年03月22日	213,500,000 円	9983 C-190	2016年03月22日	134,500,000 円	9983 C-191	2016年05月10日	284,000,000 円
9983 C-192	2016年05月10日	146,000,000 円	9983 C-193	2016年05月10日	101,000,000 円	9983 C-194	2016年06月21日	221,000,000 円	9983 C-195	2016年06月21日	133,500,000 円
9983 C-196	2016年06月21日	93,500,000 円	9983 C-197	2016年08月02日	296,000,000 円	9983 C-198	2016年08月02日	211,500,000 円	9983 C-199	2016年09月20日	376,500,000 円
9983 C-200	2016年09月20日	216,500,000 円	9983 C-201	2016年09月20日	145,500,000 円	9984 C-379	2015年12月15日	352,000,000 円	9984 C-380	2015年12月15日	104,500,000 円
9984 C-381	2016年02月02日	281,000,000 円	9984 C-382	2016年02月02日	90,500,000 円	9984 C-383	2016年03月22日	366,500,000 円	9984 C-384	2016年03月22日	222,000,000 円
9984 C-385	2016年03月22日	159,000,000 円	9984 C-386	2016年05月10日	175,000,000 円	9984 C-387	2016年06月21日	292,000,000 円	9984 C-388	2016年06月21日	146,500,000 円
9984 C-389	2016年09月20日	299,500,000 円	9984 C-390	2016年09月20日	214,500,000 円	9984 C-391	2016年09月20日	129,500,000 円	9984 C-392	2016年09月20日	93,000,000 円
9984 C-393	2016年11月03日	78,000,000 円	9984 C-394	2016年11月03日	66,500,000 円	9984 C-395	2016年11月03日	9,500,000 円			

＜別表1-b＞ 銘柄の詳細　eワラント（国内個別株式等ープット）

銘柄コード	発行日	発行価格の総額	銘柄コード	発行日	発行価格の総額	銘柄コード	発行日	発行価格の総額	銘柄コード	発行日	発行価格の総額
1605 P-90	2016年03月22日	136,000,000 円	1605 P-91	2016年03月22日	385,000,000 円	1605 P-92	2016年05月10日	156,000,000 円	1605 P-93	2016年05月10日	266,000,000 円
1605 P-94	2016年06月21日	354,000,000 円	1605 P-95	2016年08月02日	247,000,000 円	1605 P-96	2016年08月02日	380,500,000 円	1605 P-97	2016年09月20日	489,000,000 円
1605 P-98	2016年11月03日	56,500,000 円	1605 P-99	2016年11月03日	146,500,000 円	1801 P-34	2016年05月10日	149,500,000 円	1801 P-35	2016年06月21日	273,500,000 円
1801 P-36	2016年08月02日	162,500,000 円	1801 P-37	2016年08月02日	345,000,000 円	1801 P-38	2016年09月20日	186,500,000 円	1802 P-11	2016年03月22日	284,000,000 円
1802 P-12	2016年05月10日	263,500,000 円	1802 P-13	2016年06月21日	455,000,000 円	1802 P-14	2016年08月02日	169,500,000 円	1802 P-15	2016年08月02日	328,000,000 円
1802 P-16	2016年09月20日	159,000,000 円	1878 P-16	2016年05月10日	55,000,000 円	1878 P-17	2016年05月10日	86,500,000 円	1878 P-18	2016年05月10日	177,500,000 円
2269 P-3	2016年03月22日	77,000,000 円	2269 P-4	2016年03月22日	213,500,000 円	2269 P-5	2016年06月21日	79,500,000 円	2269 P-6	2016年06月21日	126,000,000 円
2269 P-7	2016年08月02日	142,000,000 円	2269 P-8	2016年09月20日	110,000,000 円	2331 P-1	2016年06月21日	103,500,000 円	2331 P-2	2016年06月21日	231,500,000 円
2371 P-24	2016年05月10日	143,000,000 円	2371 P-25	2016年08月02日	225,000,000 円	2371 P-26	2016年09月20日	269,500,000 円	2371 P-27	2016年11月03日	103,500,000 円
2503 P-16	2016年08月02日	103,500,000 円	2503 P-17	2016年08月02日	239,000,000 円	2768 P-27	2016年03月22日	73,000,000 円	2768 P-28	2016年03月22日	184,500,000 円
2914 P-100	2016年02月02日	296,000,000 円	2914 P-101	2016年06月21日	350,000,000 円	2914 P-102	2016年08月02日	148,000,000 円	3382 P-72	2016年02月02日	191,500,000 円
3382 P-73	2016年03月22日	81,500,000 円	3382 P-74	2016年03月22日	179,000,000 円	3382 P-75	2016年05月10日	109,000,000 円	3382 P-76	2016年06月21日	146,500,000 円
3382 P-77	2016年08月02日	57,500,000 円	3402 P-86	2016年05月10日	246,500,000 円	3402 P-87	2016年06月21日	143,500,000 円	3402 P-88	2016年06月21日	389,500,000 円
3402 P-89	2016年09月20日	233,500,000 円	3938 P-1	2016年09月20日	63,500,000 円	3938 P-2	2016年09月20日	133,000,000 円	3938 P-3	2016年09月20日	274,500,000 円
3938 P-4	2016年11月03日	100,000,000 円	4063 P-82	2016年08月02日	55,500,000 円	4063 P-83	2016年08月02日	96,000,000 円	4063 P-84	2016年09月20日	99,500,000 円
4063 P-85	2016年09月20日	207,500,000 円	4502 P-118	2016年05月10日	79,500,000 円	4502 P-119	2016年05月10日	424,000,000 円	4502 P-120	2016年06月21日	201,000,000 円
4502 P-121	2016年06月21日	369,500,000 円	4502 P-122	2016年08月02日	124,500,000 円	4502 P-123	2016年08月02日	288,500,000 円	4502 P-124	2016年11月03日	72,000,000 円
4503 P-28	2016年03月22日	194,000,000 円	4503 P-29	2016年05月10日	139,500,000 円	4503 P-30	2016年11月03日	84,000,000 円	4507 P-3	2016年05月10日	74,000,000 円
4507 P-4	2016年05月10日	182,000,000 円	4507 P-5	2016年06月21日	92,500,000 円	4507 P-6	2016年06月21日	270,500,000 円	4507 P-7	2016年08月02日	65,000,000 円
4507 P-8	2016年08月02日	220,500,000 円	4528 P-5	2016年03月22日	87,500,000 円	4528 P-6	2016年03月22日	429,500,000 円	4528 P-7	2016年05月10日	228,000,000 円
4528 P-8	2016年05月10日	466,500,000 円	4528 P-9	2016年06月21日	170,500,000 円	4528 P-10	2016年06月21日	370,000,000 円	4528 P-11	2016年06月21日	572,000,000 円
4528 P-12	2016年09月20日	109,500,000 円	4528 P-13	2016年09月20日	199,000,000 円	4528 P-14	2016年09月20日	377,000,000 円	4528 P-15	2016年11月03日	68,000,000 円
4528 P-16	2016年11月03日	208,000,000 円	4661 P-39	2016年02月02日	151,000,000 円	4661 P-40	2016年03月22日	156,500,000 円	4661 P-41	2016年08月02日	56,500,000 円
4755 P-94	2016年05月10日	67,500,000 円	4755 P-95	2016年06月21日	178,000,000 円	4755 P-96	2016年08月02日	124,500,000 円	4755 P-97	2016年09月20日	245,500,000 円
4755 P-98	2016年11月03日	65,000,000 円	4755 P-99	2016年11月03日	166,500,000 円	4901 P-34	2016年02月02日	160,500,000 円	4901 P-35	2016年03月22日	70,500,000 円
4901 P-36	2016年06月21日	150,500,000 円	4901 P-37	2016年08月02日	44,000,000 円	4901 P-38	2016年09月20日	119,500,000 円	5020 P-22	2016年03月22日	62,500,000 円
5020 P-23	2016年05月10日	138,000,000 円	5020 P-24	2016年08月02日	49,000,000 円	5020 P-25	2016年11月03日	72,500,000 円	5108 P-40	2016年05月10日	224,500,000 円
5401 P-138	2016年03月22日	93,500,000 円	5401 P-139	2016年05月10日	301,000,000 円	5401 P-140	2016年06月21日	280,500,000 円	5401 P-141	2016年06月21日	455,000,000 円
5401 P-142	2016年08月02日	179,000,000 円	5713 P-150	2016年03月22日	61,500,000 円	5713 P-151	2016年03月22日	195,500,000 円	5713 P-152	2016年05月10日	75,500,000 円
5713 P-153	2016年05月10日	226,000,000 円	5713 P-154	2016年06月21日	173,000,000 円	5713 P-155	2016年08月02日	108,500,000 円	5713 P-156	2016年09月20日	259,500,000 円
6301 P-103	2016年03月22日	115,000,000 円	6301 P-104	2016年03月22日	322,000,000 円	6301 P-105	2016年05月10日	202,500,000 円	6301 P-106	2016年05月10日	437,500,000 円
6301 P-107	2016年09月20日	159,000,000 円	6301 P-108	2016年09月20日	350,500,000 円	6326 P-4	2016年11月03日	78,000,000 円	6326 P-5	2016年11月03日	170,000,000 円
6367 P-58	2016年03月22日	239,500,000 円	6367 P-59	2016年05月10日	166,500,000 円	6367 P-60	2016年05月10日	282,500,000 円	6479 P-13	2016年03月22日	62,500,000 円
6479 P-14	2016年05月10日	172,000,000 円	6479 P-15	2016年08月02日	33,000,000 円	6479 P-16	2016年08月02日	69,000,000 円	6479 P-17	2016年09月20日	88,000,000 円
6479 P-18	2016年09月20日	161,000,000 円	6479 P-19	2016年11月03日	136,500,000 円	6501 P-136	2016年03月22日	90,000,000 円	6501 P-137	2016年06月21日	127,000,000 円
6501 P-138	2016年06月21日	194,500,000 円	6501 P-139	2016年08月02日	41,500,000 円	6501 P-140	2016年08月02日	112,500,000 円	6501 P-141	2016年09月20日	147,500,000 円
6502 P-146	2016年02月02日	44,000,000 円	6502 P-147	2016年02月02日	136,000,000 円	6502 P-148	2016年03月22日	110,000,000 円	6502 P-149	2016年03月22日	331,500,000 円
6502 P-150	2016年05月10日	177,000,000 円	6502 P-151	2016年05月10日	418,000,000 円	6502 P-152	2016年06月21日	475,000,000 円	6502 P-153	2016年08月02日	299,000,000 円
6502 P-154	2016年08月02日	547,000,000 円	6502 P-155	2016年11月03日	100,500,000 円	6502 P-156	2016年11月03日	300,000,000 円	6506 P-19	2016年06月21日	198,000,000 円
6506 P-20	2016年08月02日	70,500,000 円	6506 P-21	2016年09月20日	156,000,000 円	6506 P-22	2016年09月20日	262,000,000 円	6594 P-60	2016年02月02日	113,000,000 円
6594 P-61	2016年03月22日	51,000,000 円	6594 P-62	2016年03月22日	194,500,000 円	6594 P-63	2016年03月22日	303,500,000 円	6594 P-64	2016年05月10日	216,500,000 円
6594 P-65	2016年05月10日	399,500,000 円	6594 P-66	2016年08月02日	101,000,000 円	6594 P-67	2016年09月20日	322,500,000 円	6702 P-131	2016年03月22日	75,000,000 円
6702 P-132	2016年03月22日	276,500,000 円	6702 P-133	2016年08月02日	45,000,000 円	6702 P-134	2016年08月02日	125,500,000 円	6702 P-135	2016年11月03日	81,500,000 円
6752 P-159	2016年03月22日	70,000,000 円	6752 P-160	2016年03月22日	183,000,000 円	6752 P-161	2016年05月10日	331,500,000 円	6752 P-162	2016年08月02日	123,500,000 円
6752 P-163	2016年08月02日	332,000,000 円	6752 P-164	2016年09月20日	457,500,000 円	6758 P-236	2016年02月02日	56,000,000 円	6758 P-237	2016年02月02日	131,000,000 円
6758 P-238	2016年03月22日	53,000,000 円	6758 P-239	2016年03月22日	103,500,000 円	6758 P-240	2016年03月22日	227,000,000 円	6758 P-241	2016年06月21日	105,500,000 円
6758 P-242	2016年06月21日	331,500,000 円	6758 P-243	2016年08月02日	156,500,000 円	6758 P-244	2016年08月02日	254,500,000 円	6758 P-245	2016年11月03日	55,000,000 円
6758 P-246	2016年11月03日	145,500,000 円	6762 P-89	2015年12月15日	165,500,000 円	6762 P-90	2015年12月15日	345,000,000 円	6762 P-92	2016年03月22日	78,500,000 円
6762 P-93	2016年05月10日	243,000,000 円	6762 P-94	2016年08月02日	75,500,000 円	6762 P-95	2016年09月20日	281,000,000 円	6770 P-8	2016年03月22日	67,500,000 円
6770 P-9	2016年03月22日	152,500,000 円	6770 P-10	2016年06月21日	86,500,000 円	6770 P-11	2016年06月21日	203,000,000 円	6770 P-12	2016年08月02日	136,000,000 円
6770 P-13	2016年09月20日	149,000,000 円	6770 P-14	2016年09月20日	200,500,000 円	6770 P-15	2016年11月03日	136,000,000 円	6773 P-16	2016年05月10日	89,500,000 円
6773 P-17	2016年05月10日	182,000,000 円	6773 P-18	2016年11月03日	125,000,000 円	6856 P-1	2016年11月03日	60,500,000 円	6856 P-2	2016年11月03日	131,500,000 円
6861 P-15	2015年12月15日	279,500,000 円	6861 P-16	2016年02月02日	111,500,000 円	6861 P-17	2016年02月02日	201,500,000 円	6861 P-18	2016年06月21日	121,000,000 円
6861 P-19	2016年06月21日	184,000,000 円	6861 P-20	2016年06月21日	288,500,000 円	6861 P-21	2016年09月20日	171,000,000 円	6861 P-22	2016年09月20日	333,000,000 円
6954 P-120	2015年12月15日	63,500,000 円	6954 P-121	2015年12月15日	205,000,000 円	6954 P-122	2016年02月02日	117,000,000 円	6954 P-123	2016年03月22日	84,000,000 円
6954 P-124	2016年03月22日	134,500,000 円	6954 P-125	2016年06月21日	53,500,000 円	6954 P-126	2016年06月21日	121,500,000 円	6954 P-127	2016年08月02日	65,000,000 円
6971 P-116	2016年06月21日	88,000,000 円	6971 P-117	2016年06月21日	215,000,000 円	6971 P-118	2016年09月20日	105,500,000 円	6971 P-119	2016年09月20日	187,000,000 円
6981 P-87	2015年12月15日	156,000,000 円	6981 P-88	2016年02月02日	73,500,000 円	6981 P-89	2016年03月22日	53,000,000 円	6981 P-90	2016年03月22日	151,000,000 円
6981 P-91	2016年06月21日	59,500,000 円	6981 P-92	2016年06月21日	168,000,000 円	6981 P-93	2016年08月02日	28,000,000 円	6981 P-94	2016年08月02日	54,000,000 円
6981 P-95	2016年09月20日	107,000,000 円	6988 P-103	2016年02月02日	61,000,000 円	6988 P-104	2016年02月02日	134,000,000 円	6988 P-105	2016年03月22日	50,000,000 円
6988 P-106	2016年08月02日	40,500,000 円	6988 P-107	2016年08月02日	81,000,000 円	6988 P-108	2016年09月20日	113,500,000 円	7011 P-93	2016年05月10日	56,500,000 円
7011 P-94	2016年06月21日	147,000,000 円	7011 P-95	2016年08月02日	57,500,000 円	7011 P-96	2016年08月02日	153,000,000 円	7011 P-97	2016年09月20日	138,000,000 円
7201 P-169	2016年03月22日	53,000,000 円	7201 P-170	2016年05月10日	138,000,000 円	7201 P-171	2016年06月21日	65,000,000 円	7201 P-172	2016年06月21日	212,000,000 円
7201 P-173	2016年08月02日	48,500,000 円	7201 P-174	2016年08月02日	105,500,000 円	7201 P-175	2016年11月03日	70,500,000 円	7203 P-195	2016年02月02日	53,500,000 円
7203 P-196	2016年02月02日	139,500,000 円	7203 P-197	2016年02月02日	272,000,000 円	7203 P-198	2016年03月22日	68,500,000 円	7203 P-199	2016年03月22日	328,500,000 円
7203 P-200	2016年05月10日	239,500,000 円	7203 P-201	2016年08月02日	62,500,000 円	7203 P-202	2016年08月02日	163,000,000 円	7203 P-203	2016年09月20日	90,000,000 円
7203 P-204	2016年09月20日	274,000,000 円	7203 P-205	2016年11月03日	45,500,000 円	7267 P-155	2016年02月02日	139,500,000 円	7267 P-156	2016年03月22日	118,000,000 円
7267 P-157	2016年03月22日	209,500,000 円	7267 P-158	2016年06月21日	319,000,000 円	7269 P-3	2016年03月22日	74,500,000 円	7269 P-4	2016年03月22日	173,000,000 円
7269 P-5	2016年03月22日	312,500,000 円	7269 P-6	2016年06月21日	90,500,000 円	7269 P-7	2016年06月21日	231,500,000 円	7269 P-8	2016年08月02日	67,500,000 円
7269 P-9	2016年08月02日	119,000,000 円	7269 P-10	2016年08月02日	186,000,000 円	7270 P-29	2016年02月02日	100,500,000 円	7270 P-30	2016年02月02日	230,000,000 円
7270 P-31	2016年03月22日	99,000,000 円	7270 P-32	2016年03月22日	170,500,000 円	7270 P-33	2016年03月22日	373,000,000 円	7270 P-34	2016年05月10日	182,000,000 円
7270 P-35	2016年05月10日	338,500,000 円	7270 P-36	2016年08月02日	90,000,000 円	7270 P-37	2016年08月02日	180,000,000 円	7270 P-38	2016年09月20日	320,500,000 円
7270 P-39	2016年09月20日	472,500,000 円	7717 P-1	2016年11月03日	81,500,000 円	7717 P-2	2016年11月03日	278,000,000 円	7731 P-130	2016年08月02日	120,500,000 円
7732 P-5	2016年05月10日	62,500,000 円	7732 P-6	2016年05月10日	137,500,000 円	7732 P-7	2016年06月21日	87,500,000 円	7732 P-8	2016年06月21日	237,000,000 円
7732 P-9	2016年08月02日	62,500,000 円	7732 P-10	2016年09月20日	129,000,000 円	7732 P-11	2016年09月20日	249,000,000 円	7732 P-12	2016年11月03日	165,000,000 円
7751 P-145	2016年05月10日	136,500,000 円	7751 P-146	2016年05月10日	312,000,000 円	7751 P-147	2016年06月21日	226,500,000 円	7751 P-148	2016年08月02日	72,000,000 円
7751 P-149	2016年08月02日	130,500,000 円	7751 P-150	2016年09月20日	219,500,000 円	7832 P-4	2016年06月21日	76,500,000 円	7832 P-5	2016年06月21日	139,000,000 円
7832 P-6	2016年06月21日	222,500,000 円	7832 P-7	2016年08月02日	110,000,000 円	7832 P-8	2016年09月20日	209,500,000 円	7832 P-9	2016年11月03日	134,500,000 円
7974 P-197	2016年02月02日	96,500,000 円	7974 P-198	2016年02月02日	227,500,000 円	7974 P-199	2016年05月10日	91,500,000 円	7974 P-200	2016年05月10日	269,000,000 円
7974 P-201	2016年06月21日	146,500,000 円	7974 P-202	2016年06月21日	241,500,000 円	7974 P-203	2016年08月02日	135,000,000 円	7974 P-204	2016年08月02日	126,000,000 円
7974 P-205	2016年08月02日	258,000,000 円	7974 P-206	2016年08月02日	261,000,000 円	7974 P-207	2016年08月02日	484,500,000 円	7974 P-208	2016年09月20日	200,500,000 円
7974 P-209	2016年09月20日	502,000,000 円	7974 P-210	2016年11月03日	85,500,000 円	7974 P-211	2016年11月03日	81,000,000 円	7974 P-212	2016年11月03日	212,000,000 円
7974 P-213	2016年11月03日	191,500,000 円	7974 P-214	2016年11月03日	360,000,000 円	8001 P-60	2016年08月02日	52,000,000 円	8001 P-61	2016年08月02日	128,000,000 円
8001 P-62	2016年11月03日	15,000,000 円	8001 P-63	2016年11月03日	46,000,000 円	8002 P-66	2016年05月10日	104,500,000 円	8002 P-67	2016年06月21日	82,500,000 円
8002 P-68	2016年06月21日	202,500,000 円	8002 P-69	2016年08月02日	50,000,000 円	8031 P-117	2016年05月10日	106,500,000 円	8031 P-118	2016年06月21日	158,000,000 円
8031 P-119	2016年11月03日	86,500,000 円	8035 P-155	2016年03月22日	119,500,000 円	8035 P-156	2016年05月10日	256,500,000 円	8035 P-157	2016年08月02日	192,500,000 円
8035 P-158	2016年09月20日	312,000,000 円	8058 P-107	2016年05月10日	118,000,000 円	8058 P-108	2016年05月10日	253,500,000 円	8058 P-109	2016年05月10日	438,000,000 円
8058 P-110	2016年06月21日	290,000,000 円	8058 P-111	2016年09月20日	127,000,000 円	8058 P-112	2016年09月20日	366,000,000 円	8113 P-38	2016年03月22日	114,500,000 円
8113 P-39	2016年05月10日	101,000,000 円	8113 P-40	2016年09月20日	146,000,000 円	8227 P-1	2016年06月21日	103,500,000 円	8227 P-2	2016年06月21日	262,000,000 円
8227 P-3	2016年11月03日	49,000,000 円	8227 P-4	2016年11月03日	147,000,000 円	8306 P-201	2016年02月02日	94,000,000 円	8306 P-202	2016年02月02日	195,000,000 円
8306 P-203	2016年03月22日	83,500,000 円	8306 P-204	2016年03月22日	135,000,000 円	8306 P-205	2016年03月22日	156,500,000 円	8306 P-206	2016年03月22日	357,500,000 円
8306 P-207	2016年03月22日	498,000,000 円	8306 P-208	2016年08月02日	56,500,000 円	8306 P-209	2016年08月02日	156,000,000 円	8306 P-210	2016年09月20日	168,500,000 円
8306 P-211	2016年11月03日	28,000,000 円	8316 P-214	2016年02月02日	60,000,000 円	8316 P-215	2016年02月02日	121,500,000 円	8316 P-216	2016年03月22日	52,000,000 円
8316 P-217	2016年03月22日	93,500,000 円	8316 P-218	2016年03月22日	194,500,000 円	8316 P-219	2016年05月10日	135,000,000 円	8316 P-220	2016年08月02日	42,000,000 円
8316 P-221	2016年08月02日	119,500,000 円	8316 P-222	2016年09月20日	77,000,000 円	8316 P-223	2016年09月20日	170,000,000 円	8316 P-224	2016年11月03日	30,000,000 円
8411 P-272	2016年02月02日	245,000,000 円	8411 P-273	2016年03月22日	101,500,000 円	8411 P-274	2016年03月22日	422,500,000 円	8411 P-275	2016年05月10日	191,000,000 円
8411 P-276	2016年06月21日	274,000,000 円	8411 P-277	2016年08月02日	75,500,000 円	8411 P-278	2016年08月02日	149,500,000 円	8411 P-279	2016年09月20日	221,500,000 円
8411 P-280	2016年11月03日	22,500,000 円	8411 P-281	2016年11月03日	90,500,000 円	8473 P-138	2016年06月21日	58,500,000 円	8473 P-139	2016年06月21日	111,000,000 円
8473 P-140	2016年08月02日	27,500,000 円	8473 P-141	2016年08月02日	44,500,000 円	8473 P-142	2016年08月02日	78,500,000 円	8591 P-100	2016年02月02日	140,500,000 円
8591 P-101	2016年03月22日	79,500,000 円	8591 P-102	2016年03月22日	311,000,000 円	8591 P-103	2016年05月10日	241,500,000 円	8591 P-104	2016年08月02日	136,500,000 円
8591 P-105	2016年09月20日	191,500,000 円	8601 P-41	2016年05月10日	54,500,000 円	8601 P-42	2016年05月10日	137,500,000 円	8601 P-43	2016年05月10日	265,000,000 円
8604 P-188	2016年02月02日	73,000,000 円	8604 P-189	2016年02月02日	316,500,000 円	8604 P-190	2016年03月22日	77,000,000 円	8604 P-191	2016年03月22日	127,000,000 円

8604 P-192	2016年03月22日	347,000,000 円	8604 P-193	2016年05月10日	53,000,000 円	8604 P-194	2016年05月10日	304,500,000 円	8604 P-195	2016年08月02日	59,500,000 円
8604 P-196	2016年09月20日	99,500,000 円	8604 P-197	2016年09月20日	228,500,000 円	8750 P-49	2016年02月02日	81,500,000 円	8750 P-50	2016年02月02日	157,500,000 円
8750 P-51	2016年03月22日	63,000,000 円	8750 P-52	2016年03月22日	137,500,000 円	8750 P-53	2016年03月22日	371,500,000 円	8750 P-54	2016年05月10日	134,500,000 円
8750 P-55	2016年08月02日	59,500,000 円	8750 P-56	2016年09月20日	217,000,000 円	8766 P-15	2016年11月03日	52,500,000 円	8766 P-16	2016年11月03日	124,000,000 円
8801 P-62	2016年05月10日	155,000,000 円	8801 P-63	2016年08月02日	52,500,000 円	8801 P-64	2016年08月02日	131,500,000 円	8801 P-65	2016年09月20日	145,000,000 円
8801 P-66	2016年09月20日	266,500,000 円	8802 P-142	2016年03月22日	70,000,000 円	8802 P-143	2016年03月22日	160,500,000 円	8802 P-144	2016年09月20日	129,000,000 円
8830 P-68	2016年03月22日	50,000,000 円	8830 P-69	2016年03月22日	111,000,000 円	8830 P-70	2016年03月22日	194,500,000 円	8830 P-71	2016年08月02日	50,000,000 円
8830 P-72	2016年08月02日	106,500,000 円	8830 P-73	2016年09月20日	199,500,000 円	8830 P-74	2016年11月03日	33,500,000 円	9021 P-7	2016年05月10日	61,500,000 円
9021 P-8	2016年05月10日	145,000,000 円	9021 P-9	2016年05月10日	270,000,000 円	9031 P-1	2016年03月22日	64,000,000 円	9031 P-2	2016年03月22日	327,000,000 円
9107 P-65	2016年05月10日	359,000,000 円	9107 P-66	2016年06月21日	428,000,000 円	9201 P-34	2016年02月02日	194,000,000 円	9201 P-35	2016年02月02日	353,500,000 円
9201 P-36	2016年06月21日	139,500,000 円	9201 P-37	2016年08月02日	73,000,000 円	9201 P-38	2016年08月02日	147,000,000 円	9201 P-39	2016年09月20日	163,500,000 円
9432 P-80	2016年06月21日	359,500,000 円	9432 P-81	2016年08月02日	222,000,000 円	9433 P-138	2016年05月10日	148,000,000 円	9433 P-139	2016年05月10日	281,500,000 円
9433 P-140	2016年08月02日	170,500,000 円	9433 P-141	2016年09月20日	169,000,000 円	9433 P-142	2016年09月20日	311,000,000 円	9437 P-147	2016年03月22日	144,000,000 円
9437 P-148	2016年03月22日	322,500,000 円	9437 P-149	2016年05月10日	115,500,000 円	9437 P-150	2016年06月21日	369,500,000 円	9437 P-151	2016年08月02日	175,500,000 円
9437 P-152	2016年09月20日	377,000,000 円	9613 P-45	2016年05月10日	61,000,000 円	9613 P-46	2016年05月10日	176,500,000 円	9684 P-28	2016年11月03日	80,500,000 円
9684 P-29	2016年11月03日	195,500,000 円	9983 P-154	2015年12月15日	81,000,000 円	9983 P-155	2015年12月15日	238,000,000 円	9983 P-157	2016年03月22日	68,000,000 円
9983 P-158	2016年03月22日	115,000,000 円	9983 P-159	2016年03月22日	278,000,000 円	9983 P-160	2016年05月10日	125,000,000 円	9983 P-161	2016年05月10日	251,000,000 円
9983 P-162	2016年06月21日	176,500,000 円	9983 P-163	2016年06月21日	383,500,000 円	9983 P-164	2016年08月02日	82,000,000 円	9983 P-165	2016年08月02日	160,500,000 円
9983 P-166	2016年09月20日	175,000,000 円	9983 P-167	2016年09月20日	411,500,000 円	9984 P-303	2016年02月02日	108,000,000 円	9984 P-304	2016年02月02日	228,500,000 円
9984 P-305	2016年03月22日	30,500,000 円	9984 P-306	2016年03月22日	96,500,000 円	9984 P-307	2016年03月22日	351,500,000 円	9984 P-308	2016年05月10日	185,500,000 円
9984 P-309	2016年09月20日	85,000,000 円	9984 P-310	2016年09月20日	182,500,000 円	9984 P-311	2016年09月20日	396,000,000 円	9984 P-312	2016年11月03日	27,500,000 円
9984 P-313	2016年11月03日	26,500,000 円									

＜別表2＞ 銘柄の詳細　eワラント(外国個別株式)

銘柄コード	発行日	発行価格の総額	銘柄コード	発行日	発行価格の総額	銘柄コード	発行日	発行価格の総額	銘柄コード	発行日	発行価格の総額
AAPL C-69	2016年05月12日	136,000,000 円	AAPL C-70	2016年05月12日	85,000,000 円	AAPL C-71	2016年06月23日	153,500,000 円	AAPL C-72	2016年06月23日	92,500,000 円
AAPL C-73	2016年06月23日	54,500,000 円	AAPL C-74	2016年08月04日	121,000,000 円	AAPL C-75	2016年09月22日	112,500,000 円	AAPL C-76	2016年09月22日	58,500,000 円
AAPL C-77	2016年11月03日	25,500,000 円	AAPL P-55	2016年05月12日	80,000,000 円	AAPL P-56	2016年05月12日	162,000,000 円	AAPL P-57	2016年06月23日	81,500,000 円
AAPL P-58	2016年06月23日	145,000,000 円	AAPL P-59	2016年08月04日	49,000,000 円	AAPL P-60	2016年09月22日	118,500,000 円	AAPL P-61	2016年11月03日	72,500,000 円
AMZN C-52	2015年12月17日	594,000,000 円	AMZN C-53	2015年12月17日	298,000,000 円	AMZN C-54	2016年02月04日	377,500,000 円	AMZN C-55	2016年02月04日	216,000,000 円
AMZN C-56	2016年06月23日	242,500,000 円	AMZN C-57	2016年08月04日	409,000,000 円	AMZN C-58	2016年08月04日	257,500,000 円	AMZN C-59	2016年09月22日	331,500,000 円
AMZN C-60	2016年09月22日	169,500,000 円	AMZN C-61	2016年11月03日	106,500,000 円	AMZN C-62	2016年11月03日	24,000,000 円	AMZN P-36	2015年12月17日	154,500,000 円
AMZN P-37	2015年12月17日	451,500,000 円	AMZN P-38	2016年02月04日	97,000,000 円	AMZN P-39	2016年02月04日	359,000,000 円	AMZN P-40	2016年06月23日	284,000,000 円
AMZN P-41	2016年08月04日	106,500,000 円	AMZN P-42	2016年08月04日	208,000,000 円	AMZN P-43	2016年08月04日	344,500,000 円	AMZN P-44	2016年09月22日	124,000,000 円
AMZN P-45	2016年09月22日	372,500,000 円	AMZN P-46	2016年11月03日	183,500,000 円	BABA C-21	2016年05月12日	362,500,000 円	BABA C-22	2016年05月12日	187,500,000 円
BABA C-23	2016年06月23日	229,500,000 円	BABA C-24	2016年08月04日	336,000,000 円	BABA C-25	2016年09月22日	383,000,000 円	BABA C-26	2016年09月22日	215,000,000 円
BABA C-27	2016年11月03日	306,500,000 円	BABA C-28	2016年11月03日	90,500,000 円	BABA P-18	2016年05月12日	157,500,000 円	BABA P-19	2016年05月12日	305,500,000 円
BABA P-20	2016年06月23日	381,500,000 円	BABA P-21	2016年08月04日	172,500,000 円	BABA P-22	2016年09月22日	213,000,000 円	BABA P-23	2016年09月22日	363,500,000 円
BABA P-24	2016年11月03日	235,500,000 円	FB C-41	2016年03月24日	292,500,000 円	FB C-42	2016年03月24日	173,500,000 円	FB C-43	2016年03月24日	128,000,000 円
FB C-44	2016年05月12日	195,500,000 円	FB C-45	2016年05月12日	121,000,000 円	FB C-46	2016年06月23日	260,000,000 円	FB C-47	2016年06月23日	161,000,000 円
FB C-48	2016年06月23日	98,500,000 円	FB C-49	2016年08月04日	189,000,000 円	FB P-28	2016年03月24日	82,000,000 円	FB P-29	2016年03月24日	258,500,000 円
FB P-30	2016年05月12日	141,000,000 円	FB P-31	2016年05月12日	262,000,000 円	FB P-32	2016年06月23日	84,000,000 円	FB P-33	2016年06月23日	180,500,000 円
FB P-34	2016年08月04日	132,000,000 円	GOOG C-75	2016年03月24日	419,000,000 円	GOOG C-76	2016年03月24日	294,500,000 円	GOOG C-77	2016年03月24日	141,000,000 円
GOOG C-78	2016年09月22日	201,500,000 円	GOOG C-79	2016年09月22日	120,000,000 円	GOOG P-64	2016年03月24日	74,000,000 円	GOOG P-65	2016年03月24日	232,000,000 円
GOOG P-66	2016年09月22日	133,500,000 円	GOOG P-67	2016年09月22日	191,500,000 円	IBN C-73	2016年05月12日	124,500,000 円	IBN C-74	2016年05月12日	59,000,000 円
IBN C-75	2016年05月12日	28,000,000 円	IBN P-65	2016年05月12日	100,500,000 円	IBN P-66	2016年05月12日	248,000,000 円	INFY C-62	2016年06月23日	298,500,000 円
INFY C-63	2016年06月23日	171,000,000 円	INFY C-64	2016年09月22日	185,500,000 円	INFY C-65	2016年09月22日	119,000,000 円	INFY P-49	2016年06月23日	93,000,000 円
INFY P-50	2016年06月23日	269,500,000 円	INFY P-51	2016年09月22日	230,500,000 円	MSFT C-42	2016年09月22日	465,500,000 円	MSFT C-43	2016年09月22日	291,000,000 円
MSFT C-44	2016年09月22日	154,500,000 円	MSFT P-33	2016年09月22日	115,000,000 円	MSFT P-34	2016年09月22日	223,000,000 円	MSFT P-35	2016年09月22日	372,500,000 円
TSLA C-35	2016年03月24日	289,000,000 円	TSLA C-36	2016年03月24日	191,500,000 円	TSLA C-37	2016年03月24日	119,000,000 円	TSLA C-38	2016年05月12日	380,500,000 円
TSLA C-39	2016年05月12日	246,500,000 円	TSLA C-40	2016年06月23日	326,000,000 円	TSLA C-41	2016年06月23日	211,000,000 円	TSLA C-42	2016年06月23日	158,500,000 円
TSLA C-43	2016年08月04日	253,500,000 円	TSLA C-44	2016年08月04日	145,000,000 円	TSLA C-45	2016年09月22日	176,000,000 円	TSLA P-23	2016年03月24日	57,500,000 円
TSLA P-24	2016年03月24日	149,000,000 円	TSLA P-25	2016年05月12日	135,500,000 円	TSLA P-26	2016年05月12日	266,500,000 円	TSLA P-27	2016年06月23日	114,500,000 円
TSLA P-28	2016年06月23日	220,000,000 円	TSLA P-29	2016年08月04日	65,000,000 円	TSLA P-30	2016年08月04日	171,500,000 円	TSLA P-31	2016年09月22日	105,000,000 円
TSLA P-32	2016年09月22日	230,500,000 円	TTM C-56	2016年05月12日	267,000,000 円	TTM C-57	2016年05月12日	125,000,000 円	TTM C-58	2016年06月23日	284,000,000 円
TTM C-59	2016年08月04日	366,500,000 円	TTM C-60	2016年08月04日	240,500,000 円	TTM P-45	2016年05月12日	114,500,000 円	TTM P-46	2016年05月12日	268,000,000 円
TTM P-47	2016年06月23日	106,000,000 円	TTM P-48	2016年08月04日	127,500,000 円	TTM P-49	2016年08月04日	261,000,000 円			

＜別表3＞ 銘柄の詳細　株価指数eワラント

銘柄コード	発行日	発行価格の総額	銘柄コード	発行日	発行価格の総額	銘柄コード	発行日	発行価格の総額	銘柄コード	発行日	発行価格の総額
HSCE C-134	2015年12月17日	206,500,000 円	HSCE C-136	2015年12月17日	103,000,000 円	HSCE C-138	2015年12月17日	49,000,000 円	HSCE C-139	2016年02月04日	196,000,000 円
HSCE C-140	2016年02月04日	58,000,000 円	HSCE C-141	2016年03月24日	235,000,000 円	HSCE C-142	2016年03月24日	133,000,000 円	HSCE C-143	2016年03月24日	88,500,000 円
HSCE C-144	2016年06月23日	152,500,000 円	HSCE C-145	2016年06月23日	75,000,000 円	HSCE C-146	2016年06月23日	34,500,000 円	HSCE C-147	2016年09月22日	150,500,000 円
HSCE C-148	2016年09月22日	82,500,000 円	HSCE C-149	2016年09月22日	53,500,000 円	HSCE C-150	2016年11月03日	39,000,000 円	HSCE C-151	2016年11月03日	8,000,000 円
HSCE P-121	2015年12月17日	68,500,000 円	HSCE P-123	2015年12月17日	95,500,000 円	HSCE P-125	2015年12月17日	206,500,000 円	HSCE P-127	2016年02月04日	31,000,000 円
HSCE P-128	2016年02月04日	73,500,000 円	HSCE P-129	2016年02月04日	227,500,000 円	HSCE P-130	2016年06月23日	110,500,000 円	HSCE P-131	2016年06月23日	193,000,000 円
HSCE P-132	2016年09月22日	57,500,000 円	HSCE P-133	2016年09月22日	143,000,000 円	HSCE P-134	2016年11月03日	28,000,000 円	HSCE P-135	2016年11月03日	81,000,000 円
KOSPI2 C-212	2016年06月23日	217,500,000 円	KOSPI2 C-213	2016年06月23日	139,000,000 円	KOSPI2 C-214	2016年06月23日	109,000,000 円	KOSPI2 C-215	2016年11月03日	159,500,000 円
KOSPI2 C-216	2016年11月03日	104,000,000 円	KOSPI2 C-217	2016年11月03日	33,500,000 円	KOSPI2 P-201	2016年06月23日	55,000,000 円	KOSPI2 P-202	2016年06月23日	115,000,000 円
KOSPI2 P-203	2016年06月23日	155,500,000 円	KOSPI2 P-204	2016年11月03日	39,500,000 円	KOSPI2 P-205	2016年11月03日	63,500,000 円	KOSPI2 P-206	2016年11月03日	99,500,000 円
NYダウ C-315	2016年03月24日	643,000,000 円	NYダウ C-316	2016年03月24日	556,500,000 円	NYダウ C-317	2016年03月24日	507,500,000 円	NYダウ C-318	2016年03月24日	291,000,000 円
NYダウ C-319	2016年03月24日	234,000,000 円	NYダウ C-320	2016年03月24日	138,000,000 円	NYダウ C-321	2016年03月24日	97,000,000 円	NYダウ C-322	2016年06月23日	496,500,000 円
NYダウ C-323	2016年06月23日	275,000,000 円	NYダウ C-324	2016年06月23日	199,000,000 円	NYダウ C-325	2016年06月23日	100,000,000 円	NYダウ C-326	2016年09月22日	450,000,000 円
NYダウ C-327	2016年09月22日	294,500,000 円	NYダウ C-328	2016年09月22日	157,500,000 円	NYダウ C-329	2016年11月03日	197,000,000 円	NYダウ C-330	2016年11月03日	47,500,000 円
NYダウ C-331	2016年11月03日	118,000,000 円	NYダウ C-332	2016年11月03日	22,000,000 円	NYダウ P-273	2016年03月24日	52,000,000 円	NYダウ P-274	2016年03月24日	109,000,000 円
NYダウ P-275	2016年03月24日	180,000,000 円	NYダウ P-276	2016年03月24日	247,500,000 円	NYダウ P-277	2016年03月24日	352,000,000 円	NYダウ P-278	2016年03月24日	547,500,000 円
NYダウ P-279	2016年06月23日	40,500,000 円	NYダウ P-280	2016年06月23日	145,000,000 円	NYダウ P-281	2016年06月23日	291,000,000 円	NYダウ P-282	2016年06月23日	500,000,000 円
NYダウ P-283	2016年09月22日	124,500,000 円	NYダウ P-284	2016年09月22日	250,500,000 円	NYダウ P-285	2016年09月22日	432,000,000 円	NYダウ P-286	2016年11月03日	60,500,000 円
NYダウ P-287	2016年11月03日	117,500,000 円	NYダウ P-288	2016年11月03日	103,500,000 円	NYダウ P-289	2016年11月03日	165,500,000 円	NYダウ P-290	2016年11月03日	310,000,000 円
TOPIX C-242	2016年03月24日	766,000,000 円	TOPIX C-243	2016年03月24日	618,000,000 円	TOPIX C-244	2016年03月24日	494,000,000 円	TOPIX C-245	2016年03月24日	307,500,000 円
TOPIX C-246	2016年11月03日	84,500,000 円	TOPIX C-247	2016年11月03日	147,000,000 円	TOPIX C-248	2016年11月03日	38,500,000 円	TOPIX C-249	2016年11月03日	14,500,000 円
TOPIX C-250	2016年11月03日	56,000,000 円	TOPIX C-251	2016年11月03日	19,000,000 円	TOPIX P-214	2016年03月24日	65,500,000 円	TOPIX P-215	2016年03月24日	121,000,000 円
TOPIX P-216	2016年03月24日	302,000,000 円	TOPIX P-217	2016年03月24日	428,000,000 円	TOPIX P-218	2016年03月24日	741,500,000 円	TOPIX P-219	2016年11月03日	52,500,000 円
TOPIX P-220	2016年11月03日	50,000,000 円	TOPIX P-221	2016年11月03日	105,500,000 円	TOPIX P-222	2016年11月03日	86,000,000 円	TOPIX P-223	2016年11月03日	141,500,000 円
TOPIX P-224	2016年11月03日	204,500,000 円	ハンセン C-175	2015年12月17日	181,000,000 円	ハンセン C-177	2015年12月17日	91,000,000 円	ハンセン C-179	2015年12月17日	38,500,000 円
ハンセン C-180	2016年02月04日	179,000,000 円	ハンセン C-181	2016年02月04日	146,000,000 円	ハンセン C-182	2016年02月04日	67,000,000 円	ハンセン C-183	2016年03月24日	181,500,000 円
ハンセン C-184	2016年03月24日	133,500,000 円	ハンセン C-185	2016年03月24日	77,000,000 円	ハンセン C-186	2016年06月23日	125,500,000 円	ハンセン C-187	2016年06月23日	79,000,000 円
ハンセン C-188	2016年06月23日	42,500,000 円	ハンセン C-189	2016年09月22日	147,000,000 円	ハンセン C-190	2016年09月22日	110,500,000 円	ハンセン C-191	2016年09月22日	74,000,000 円
ハンセン C-192	2016年11月03日	40,500,000 円	ハンセン C-193	2016年11月03日	6,500,000 円	ハンセン P-156	2015年12月17日	37,000,000 円	ハンセン P-158	2015年12月17日	93,000,000 円
ハンセン P-160	2015年12月17日	205,000,000 円	ハンセン P-162	2016年02月04日	53,500,000 円	ハンセン P-163	2016年02月04日	109,500,000 円	ハンセン P-164	2016年02月04日	188,000,000 円
ハンセン P-165	2016年03月24日	55,000,000 円	ハンセン P-166	2016年03月24日	110,500,000 円	ハンセン P-167	2016年03月24日	167,500,000 円	ハンセン P-168	2016年06月23日	46,500,000 円
ハンセン P-169	2016年06月23日	97,500,000 円	ハンセン P-170	2016年06月23日	170,500,000 円	ハンセン P-171	2016年09月22日	68,000,000 円	ハンセン P-172	2016年09月22日	121,000,000 円
ハンセン P-173	2016年09月22日	172,500,000 円	ハンセン P-174	2016年11月03日	24,000,000 円	ハンセン P-175	2016年11月03日	56,000,000 円	マザーズ C-1	2016年09月22日	81,000,000 円
マザーズ C-2	2016年09月22日	39,500,000 円	マザーズ C-3	2016年09月22日	22,500,000 円	マザーズ P-1	2016年09月22日	156,000,000 円	マザーズ P-2	2016年09月22日	261,500,000 円
マザーズ P-3	2016年09月22日	382,500,000 円	日経平均 C-915	2015年10月29日	185,500,000 円	日経平均 C-921	2015年10月29日	88,000,000 円	日経平均 C-924	2015年10月29日	44,500,000 円
日経平均 C-925	2016年03月24日	372,000,000 円	日経平均 C-926	2016年03月24日	336,500,000 円	日経平均 C-927	2016年03月24日	291,000,000 円	日経平均 C-928	2016年03月24日	275,000,000 円
日経平均 C-929	2016年03月24日	263,000,000 円	日経平均 C-930	2016年03月24日	211,500,000 円	日経平均 C-931	2016年03月24日	191,500,000 円	日経平均 C-932	2016年03月24日	166,500,000 円
日経平均 C-933	2016年03月24日	165,500,000 円	日経平均 C-934	2016年03月24日	119,000,000 円	日経平均 C-935	2016年03月24日	115,500,000 円	日経平均 C-936	2016年03月24日	97,000,000 円
日経平均 C-937	2016年03月24日	72,500,000 円	日経平均 C-938	2016年03月24日	83,500,000 円	日経平均 C-939	2016年03月24日	68,000,000 円	日経平均 C-940	2016年03月24日	39,000,000 円
日経平均 C-941	2016年11月03日	253,000,000 円	日経平均 C-942	2016年11月03日	257,000,000 円	日経平均 C-943	2016年11月03日	262,500,000 円	日経平均 C-944	2016年11月03日	272,500,000 円
日経平均 C-945	2016年11月03日	277,000,000 円	日経平均 C-946	2016年11月03日	210,500,000 円	日経平均 C-947	2016年11月03日	229,500,000 円	日経平均 C-948	2016年11月03日	241,500,000 円
日経平均 C-949	2016年11月03日	158,500,000 円	日経平均 C-950	2016年11月03日	166,000,000 円	日経平均 C-951	2016年11月03日	181,500,000 円	日経平均 C-952	2016年11月03日	189,500,000 円
日経平均 C-953	2016年11月03日	195,500,000 円	日経平均 C-954	2016年11月03日	115,000,000 円	日経平均 C-955	2016年11月03日	125,000,000 円	日経平均 C-956	2016年11月03日	135,000,000 円
日経平均 C-957	2016年11月03日	143,000,000 円	日経平均 C-958	2016年11月03日	167,000,000 円	日経平均 C-959	2016年11月03日	88,000,000 円	日経平均 C-960	2016年11月03日	108,500,000 円
日経平均 C-961	2016年11月03日	118,000,000 円	日経平均 C-962	2016年11月03日	125,500,000 円	日経平均 C-963	2016年11月03日	44,500,000 円	日経平均 C-964	2016年11月03日	57,000,000 円
日経平均 C-965	2016年11月03日	68,500,000 円	日経平均 C-966	2016年11月03日	78,500,000 円	日経平均 C-967	2016年11月03日	88,500,000 円	日経平均 C-968	2016年11月03日	105,000,000 円
日経平均 C-969	2016年11月03日	21,500,000 円	日経平均 C-970	2016年11月03日	33,500,000 円	日経平均 C-971	2016年11月03日	63,500,000 円	日経平均 C-972	2016年11月03日	71,000,000 円
日経平均 C-973	2016年11月03日	8,500,000 円	日経平均 C-974	2016年11月03日	17,000,000 円	日経平均 C-975	2016年11月03日	34,500,000 円	日経平均 C-976	2016年11月03日	43,500,000 円
日経平均 C-977	2016年11月03日	58,500,000 円	日経平均 C-978	2016年11月03日	2,500,000 円	日経平均 C-979	2016年11月03日	7,500,000 円	日経平均 C-980	2016年11月03日	21,000,000 円
日経平均 C-981	2016年11月03日	35,000,000 円	日経平均 C-982	2016年11月03日	7,000,000 円	日経平均 C-983	2016年11月03日	12,500,000 円	日経平均 C-984	2016年11月03日	30,500,000 円
日経平均 C-985	2016年11月03日	1,500,000 円	日経平均 C-986	2016年11月03日	7,000,000 円	日経平均 C-987	2016年11月03日	16,500,000 円	日経平均 C-988	2016年11月03日	8,000,000 円
日経平均 C-989	2016年11月03日	15,500,000 円	日経平均 C-990	2016年11月03日	500,000 円	日経平均 C-991	2016年11月03日	2,500,000 円	日経平均 C-992	2016年11月03日	7,500,000 円
日経平均 C-993	2016年11月03日	8,000,000 円	日経平均 C-994	2016年11月03日	500,000 円	日経平均 P-670	2015年10月29日	30,500,000 円	日経平均 P-674	2015年10月29日	109,500,000 円
日経平均 P-681	2016年03月24日	27,500,000 円	日経平均 P-682	2016年03月24日	52,000,000 円	日経平均 P-683	2016年03月24日	73,500,000 円	日経平均 P-684	2016年03月24日	73,500,000 円
日経平均 P-685	2016年03月24日	107,500,000 円	日経平均 P-686	2016年03月24日	117,000,000 円	日経平均 P-687	2016年03月24日	131,000,000 円	日経平均 P-688	2016年03月24日	176,000,000 円
日経平均 P-689	2016年03月24日	213,000,000 円	日経平均 P-690	2016年03月24日	285,500,000 円	日経平均 P-691	2016年03月24日	269,500,000 円	日経平均 P-692	2016年03月24日	337,500,000 円
日経平均 P-693	2016年03月24日	361,500,000 円	日経平均 P-694	2016年03月24日	459,500,000 円	日経平均 P-695	2016年11月03日	10,000,000 円	日経平均 P-696	2016年11月03日	16,000,000 円
日経平均 P-697	2016年11月03日	3,000,000 円	日経平均 P-698	2016年11月03日	16,000,000 円	日経平均 P-699	2016年11月03日	4,000,000 円	日経平均 P-700	2016年11月03日	25,500,000 円
日経平均 P-701	2016年11月03日	2,500,000 円	日経平均 P-702	2016年11月03日	6,500,000 円	日経平均 P-703	2016年11月03日	11,500,000 円	日経平均 P-704	2016年11月03日	22,000,000 円
日経平均 P-705	2016年11月03日	27,000,000 円	日経平均 P-706	2016年11月03日	4,500,000 円	日経平均 P-707	2016年11月03日	10,000,000 円	日経平均 P-708	2016年11月03日	29,500,000 円
日経平均 P-709	2016年11月03日	41,500,000 円	日経平均 P-710	2016年11月03日	15,500,000 円	日経平均 P-711	2016年11月03日	24,000,000 円	日経平均 P-712	2016年11月03日	31,000,000 円
日経平均 P-713	2016年11月03日	39,000,000 円	日経平均 P-714	2016年11月03日	45,000,000 円	日経平均 P-715	2016年11月03日	14,500,000 円	日経平均 P-716	2016年11月03日	24,500,000 円
日経平均 P-717	2016年11月03日	42,500,000 円	日経平均 P-718	2016年11月03日	51,500,000 円	日経平均 P-719	2016年11月03日	66,500,000 円	日経平均 P-720	2016年11月03日	25,500,000 円
日経平均 P-721	2016年11月03日	37,500,000 円	日経平均 P-722	2016年11月03日	68,000,000 円	日経平均 P-723	2016年11月03日	75,500,000 円	日経平均 P-724	2016年11月03日	43,500,000 円
日経平均 P-725	2016年11月03日	56,500,000 円	日経平均 P-726	2016年11月03日	68,000,000 円	日経平均 P-727	2016年11月03日	78,000,000 円	日経平均 P-728	2016年11月03日	88,500,000 円
日経平均 P-729	2016年11月03日	104,500,000 円	日経平均 P-730	2016年11月03日	71,000,000 円	日経平均 P-731	2016年11月03日	82,500,000 円	日経平均 P-732	2016年11月03日	103,000,000 円
日経平均 P-733	2016年11月03日	120,500,000 円	日経平均 P-734	2016年11月03日	116,500,000 円	日経平均 P-735	2016年11月03日	125,000,000 円	日経平均 P-736	2016年11月03日	134,000,000 円
日経平均 P-737	2016年11月03日	143,500,000 円	日経平均 P-738	2016年11月03日	158,500,000 円	日経平均 P-739	2016年11月03日	152,000,000 円	日経平均 P-740	2016年11月03日	157,000,000 円
日経平均 P-741	2016年11月03日	185,000,000 円	日経平均 P-742	2016年11月03日	230,500,000 円						

＜別表4＞ 銘柄の詳細　為替eワラント

銘柄コード	発行日	発行価格の総額	銘柄コード	発行日	発行価格の総額	銘柄コード	発行日	発行価格の総額	銘柄コード	発行日	発行価格の総額
NZドル C-202	2016年03月23日	179,500,000 円	NZドル C-203	2016年03月23日	109,500,000 円	NZドル C-204	2016年03月23日	64,000,000 円	NZドル C-205	2016年05月11日	228,500,000 円
NZドル C-206	2016年05月11日	160,500,000 円	NZドル C-207	2016年05月11日	90,500,000 円	NZドル C-208	2016年05月11日	54,000,000 円	NZドル C-209	2016年06月22日	295,500,000 円
NZドル C-210	2016年06月22日	151,000,000 円	NZドル C-211	2016年06月22日	78,500,000 円	NZドル C-212	2016年08月03日	323,000,000 円	NZドル C-213	2016年08月03日	235,500,000 円
NZドル C-214	2016年11月03日	36,000,000 円	NZドル P-176	2016年03月23日	110,000,000 円	NZドル P-177	2016年03月23日	206,500,000 円	NZドル P-178	2016年03月23日	282,500,000 円
NZドル P-179	2016年03月23日	403,500,000 円	NZドル P-180	2016年05月11日	110,500,000 円	NZドル P-181	2016年05月11日	203,500,000 円	NZドル P-182	2016年05月11日	362,500,000 円
NZドル P-183	2016年06月22日	176,000,000 円	NZドル P-184	2016年06月22日	294,000,000 円	NZドル P-185	2016年06月22日	445,000,000 円	NZドル P-186	2016年08月03日	63,000,000 円
NZドル P-187	2016年08月03日	112,000,000 円	NZドル P-188	2016年08月03日	63,000,000 円	NZドル P-189	2016年08月03日	202,500,000 円	NZドル P-190	2016年11月03日	110,500,000 円
ユーロ C-447	2015年12月16日	613,000,000 円	ユーロ C-448	2015年12月16日	338,500,000 円	ユーロ C-451	2015年12月16日	161,500,000 円	ユーロ C-453	2015年12月16日	104,000,000 円
ユーロ C-454	2016年02月03日	658,500,000 円	ユーロ C-455	2016年02月03日	492,000,000 円	ユーロ C-456	2016年02月03日	378,000,000 円	ユーロ C-457	2016年02月03日	225,000,000 円
ユーロ C-458	2016年05月11日	655,500,000 円	ユーロ C-459	2016年05月11日	511,000,000 円	ユーロ C-460	2016年05月11日	390,000,000 円	ユーロ C-461	2016年05月11日	292,000,000 円

ユーロ C-462	2016年05月11日	214,000,000 円	ユーロ C-463	2016年08月03日	646,000,000 円	ユーロ C-464	2016年08月03日	539,500,000 円	ユーロ C-465	2016年08月03日	367,500,000 円
ユーロ C-466	2016年08月03日	444,000,000 円	ユーロ C-467	2016年08月03日	360,500,000 円	ユーロ C-468	2016年08月03日	227,000,000 円	ユーロ C-469	2016年08月03日	288,000,000 円
ユーロ C-470	2016年08月03日	113,500,000 円	ユーロ C-471	2016年09月21日	493,500,000 円	ユーロ C-472	2016年09月21日	382,500,000 円	ユーロ C-473	2016年09月21日	351,000,000 円
ユーロ C-474	2016年09月21日	276,000,000 円	ユーロ C-475	2016年09月21日	258,500,000 円	ユーロ C-476	2016年09月21日	194,000,000 円	ユーロ C-477	2016年09月21日	174,000,000 円
ユーロ C-478	2016年09月21日	122,500,000 円	ユーロ C-479	2016年09月21日	81,500,000 円	ユーロ C-480	2016年09月21日	91,500,000 円	ユーロ P-388	2015年12月16日	81,500,000 円
ユーロ P-390	2015年12月16日	218,500,000 円	ユーロ P-392	2015年12月16日	381,000,000 円	ユーロ P-394	2016年02月03日	260,500,000 円	ユーロ P-395	2016年02月03日	394,000,000 円
ユーロ P-396	2016年02月03日	530,000,000 円	ユーロ P-397	2016年05月11日	151,500,000 円	ユーロ P-398	2016年05月11日	233,500,000 円	ユーロ P-399	2016年05月11日	338,500,000 円
ユーロ P-400	2016年05月11日	468,000,000 円	ユーロ P-401	2016年08月03日	51,500,000 円	ユーロ P-402	2016年08月03日	79,000,000 円	ユーロ P-403	2016年08月03日	102,500,000 円
ユーロ P-404	2016年08月03日	55,500,000 円	ユーロ P-405	2016年08月03日	146,000,000 円	ユーロ P-406	2016年08月03日	123,500,000 円	ユーロ P-407	2016年08月03日	200,500,000 円
ユーロ P-408	2016年08月03日	266,500,000 円	ユーロ P-409	2016年09月21日	88,500,000 円	ユーロ P-410	2016年09月21日	97,500,000 円	ユーロ P-411	2016年09月21日	149,500,000 円
ユーロ P-412	2016年09月21日	166,000,000 円	ユーロ P-413	2016年09月21日	318,500,000 円	ユーロ P-414	2016年09月21日	356,500,000 円	英ポンド C-298	2015年12月16日	589,000,000 円
英ポンド C-299	2015年12月16日	359,500,000 円	英ポンド C-300	2016年02月03日	667,000,000 円	英ポンド C-301	2016年02月03日	567,000,000 円	英ポンド C-302	2016年02月03日	400,500,000 円
英ポンド C-303	2016年02月03日	225,000,000 円	英ポンド C-304	2016年02月03日	183,500,000 円	英ポンド C-306	2016年03月23日	608,000,000 円	英ポンド C-308	2016年03月23日	514,500,000 円
英ポンド C-310	2016年03月23日	328,500,000 円	英ポンド C-311	2016年03月23日	181,000,000 円	英ポンド C-312	2016年05月11日	964,000,000 円	英ポンド C-313	2016年05月11日	687,000,000 円
英ポンド C-314	2016年05月11日	473,000,000 円	英ポンド C-315	2016年05月11日	316,000,000 円	英ポンド C-316	2016年05月11日	205,500,000 円	英ポンド C-317	2016年08月03日	707,500,000 円
英ポンド C-319	2016年08月03日	714,000,000 円	英ポンド C-320	2016年08月03日	512,500,000 円	英ポンド C-322	2016年08月03日	543,500,000 円	英ポンド C-323	2016年08月03日	403,500,000 円
英ポンド C-324	2016年08月03日	272,500,000 円	英ポンド C-326	2016年08月03日	176,500,000 円	英ポンド C-327	2016年09月21日	681,500,000 円	英ポンド C-328	2016年09月21日	668,000,000 円
英ポンド C-329	2016年09月21日	524,000,000 円	英ポンド C-330	2016年09月21日	480,500,000 円	英ポンド C-331	2016年09月21日	395,000,000 円	英ポンド C-332	2016年09月21日	336,500,000 円
英ポンド C-333	2016年09月21日	263,500,000 円	英ポンド C-334	2016年09月21日	170,000,000 円	英ポンド C-335	2016年09月21日	189,000,000 円	英ポンド C-336	2016年09月21日	154,000,000 円
英ポンド C-337	2016年11月03日	673,000,000 円	英ポンド C-338	2016年11月03日	575,500,000 円	英ポンド C-339	2016年11月03日	597,000,000 円	英ポンド C-340	2016年11月03日	428,500,000 円
英ポンド C-341	2016年11月03日	352,000,000 円	英ポンド C-342	2016年11月03日	220,000,000 円	英ポンド C-343	2016年11月03日	166,000,000 円	英ポンド C-344	2016年11月03日	86,500,000 円
英ポンド C-345	2016年11月03日	60,500,000 円	英ポンド C-346	2016年11月03日	28,500,000 円	英ポンド P-268	2015年12月16日	310,500,000 円	英ポンド P-269	2015年12月16日	624,500,000 円
英ポンド P-270	2016年02月03日	219,500,000 円	英ポンド P-271	2016年02月03日	321,500,000 円	英ポンド P-272	2016年02月03日	449,500,000 円	英ポンド P-273	2016年02月03日	549,500,000 円
英ポンド P-274	2016年03月23日	120,500,000 円	英ポンド P-275	2016年03月23日	191,500,000 円	英ポンド P-276	2016年03月23日	286,000,000 円	英ポンド P-279	2016年03月23日	608,500,000 円
英ポンド P-281	2016年05月11日	185,500,000 円	英ポンド P-282	2016年05月11日	344,000,000 円	英ポンド P-283	2016年05月11日	566,500,000 円	英ポンド P-284	2016年05月11日	853,000,000 円
英ポンド P-285	2016年08月03日	79,000,000 円	英ポンド P-286	2016年08月03日	74,500,000 円	英ポンド P-288	2016年08月03日	166,500,000 円	英ポンド P-289	2016年08月03日	144,000,000 円
英ポンド P-291	2016年08月03日	265,000,000 円	英ポンド P-292	2016年08月03日	248,500,000 円	英ポンド P-294	2016年08月03日	340,000,000 円	英ポンド P-295	2016年09月21日	162,500,000 円
英ポンド P-296	2016年09月21日	232,000,000 円	英ポンド P-297	2016年09月21日	256,000,000 円	英ポンド P-298	2016年09月21日	385,000,000 円	英ポンド P-299	2016年09月21日	379,000,000 円
英ポンド P-300	2016年09月21日	531,500,000 円	英ポンド P-301	2016年09月21日	588,500,000 円	英ポンド P-302	2016年09月21日	766,000,000 円	英ポンド P-303	2016年11月03日	20,000,000 円
英ポンド P-304	2016年11月03日	4,000,000 円	英ポンド P-305	2016年11月03日	37,000,000 円	英ポンド P-306	2016年11月03日	68,000,000 円	英ポンド P-307	2016年11月03日	92,000,000 円
英ポンド P-308	2016年11月03日	160,000,000 円	英ポンド P-309	2016年11月03日	206,000,000 円	英ポンド P-310	2016年11月03日	326,500,000 円	加ドル C-229	2016年03月23日	348,000,000 円
加ドル C-230	2016年03月23日	273,000,000 円	加ドル C-231	2016年03月23日	192,000,000 円	加ドル C-232	2016年03月23日	107,500,000 円	加ドル C-233	2016年05月11日	229,500,000 円
加ドル C-234	2016年05月11日	163,000,000 円	加ドル C-235	2016年05月11日	84,500,000 円	加ドル C-236	2016年06月22日	238,000,000 円	加ドル C-237	2016年06月22日	170,500,000 円
加ドル C-238	2016年06月22日	119,500,000 円	加ドル C-239	2016年08月03日	388,500,000 円	加ドル C-240	2016年08月03日	312,500,000 円	加ドル C-241	2016年08月03日	229,000,000 円
加ドル C-242	2016年11月03日	48,500,000 円	加ドル C-243	2016年11月03日	14,000,000 円	加ドル P-209	2016年03月23日	76,000,000 円	加ドル P-210	2016年03月23日	116,500,000 円
加ドル P-211	2016年03月23日	169,500,000 円	加ドル P-212	2016年03月23日	260,500,000 円	加ドル P-213	2016年05月11日	77,500,000 円	加ドル P-214	2016年05月11日	117,000,000 円
加ドル P-215	2016年05月11日	394,000,000 円	加ドル P-216	2016年06月22日	188,500,000 円	加ドル P-217	2016年06月22日	280,500,000 円	加ドル P-218	2016年06月22日	393,500,000 円
加ドル P-219	2016年08月03日	88,500,000 円	加ドル P-220	2016年08月03日	147,500,000 円	加ドル P-221	2016年08月03日	275,500,000 円	加ドル P-222	2016年11月03日	92,500,000 円
豪ドル C-392	2016年02月03日	274,500,000 円	豪ドル C-393	2016年02月03日	211,000,000 円	豪ドル C-394	2016年02月03日	145,000,000 円	豪ドル C-395	2016年02月03日	63,000,000 円
豪ドル C-396	2016年03月23日	365,500,000 円	豪ドル C-397	2016年03月23日	194,500,000 円	豪ドル C-398	2016年03月23日	137,500,000 円	豪ドル C-399	2016年03月23日	95,000,000 円
豪ドル C-400	2016年05月11日	338,000,000 円	豪ドル C-401	2016年05月11日	249,500,000 円	豪ドル C-402	2016年05月11日	165,500,000 円	豪ドル C-403	2016年05月11日	116,000,000 円
豪ドル C-404	2016年06月22日	301,500,000 円	豪ドル C-405	2016年06月22日	221,000,000 円	豪ドル C-406	2016年06月22日	146,000,000 円	豪ドル C-407	2016年06月22日	102,500,000 円
豪ドル C-408	2016年06月22日	48,000,000 円	豪ドル C-409	2016年08月03日	352,500,000 円	豪ドル C-410	2016年08月03日	290,000,000 円	豪ドル C-411	2016年08月03日	371,000,000 円
豪ドル C-412	2016年08月03日	235,000,000 円	豪ドル C-413	2016年08月03日	242,500,000 円	豪ドル C-414	2016年08月03日	165,000,000 円	豪ドル P-329	2016年02月03日	95,500,000 円
豪ドル P-330	2016年02月03日	161,500,000 円	豪ドル P-331	2016年02月03日	304,500,000 円	豪ドル P-332	2016年03月23日	155,500,000 円	豪ドル P-333	2016年03月23日	288,500,000 円
豪ドル P-334	2016年03月23日	468,000,000 円	豪ドル P-335	2016年05月11日	77,000,000 円	豪ドル P-336	2016年05月11日	185,000,000 円	豪ドル P-337	2016年05月11日	329,000,000 円
豪ドル P-338	2016年06月22日	160,000,000 円	豪ドル P-339	2016年06月22日	221,000,000 円	豪ドル P-340	2016年06月22日	378,000,000 円	豪ドル P-341	2016年08月03日	96,000,000 円
豪ドル P-342	2016年08月03日	33,000,000 円	豪ドル P-343	2016年08月03日	61,500,000 円	豪ドル P-344	2016年08月03日	193,500,000 円	豪ドル P-345	2016年08月03日	104,500,000 円
豪ドル P-346	2016年08月03日	142,000,000 円	豪ドル P-347	2016年08月03日	283,500,000 円	豪ドル P-348	2016年08月03日	187,000,000 円	南アランド C-164	2016年02月03日	209,000,000 円
南アランド C-165	2016年02月03日	77,500,000 円	南アランド C-166	2016年02月03日	25,000,000 円	南アランド C-167	2016年02月03日	7,000,000 円	南アランド C-168	2016年03月23日	251,500,000 円
南アランド C-169	2016年03月23日	111,500,000 円	南アランド C-170	2016年03月23日	45,000,000 円	南アランド C-171	2016年06月22日	75,500,000 円	南アランド C-172	2016年06月22日	27,500,000 円
南アランド C-173	2016年08月03日	267,000,000 円	南アランド C-174	2016年08月03日	124,500,000 円	南アランド C-175	2016年08月03日	54,000,000 円	南アランド P-140	2016年02月03日	113,000,000 円
南アランド P-141	2016年02月03日	349,500,000 円	南アランド P-142	2016年02月03日	717,500,000 円	南アランド P-143	2016年03月23日	397,000,000 円	南アランド P-144	2016年06月22日	181,500,000 円
南アランド P-145	2016年08月03日	166,000,000 円	南アランド P-146	2016年08月03日	415,000,000 円	米ドル C-679	2015年12月16日	378,000,000 円	米ドル C-681	2015年12月16日	280,000,000 円
米ドル C-683	2015年12月16日	190,500,000 円	米ドル C-685	2015年12月16日	126,000,000 円	米ドル C-686	2015年12月16日	81,000,000 円	米ドル C-687	2016年02月03日	398,500,000 円
米ドル C-688	2016年02月03日	352,500,000 円	米ドル C-689	2016年02月03日	206,500,000 円	米ドル C-690	2016年02月03日	143,500,000 円	米ドル C-695	2016年05月11日	533,500,000 円
米ドル C-696	2016年05月11日	390,500,000 円	米ドル C-697	2016年05月11日	277,000,000 円	米ドル C-698	2016年05月11日	190,500,000 円	米ドル C-699	2016年05月11日	127,000,000 円
米ドル C-700	2016年05月11日	82,500,000 円	米ドル C-701	2016年06月22日	591,000,000 円	米ドル C-702	2016年06月22日	469,000,000 円	米ドル C-703	2016年06月22日	243,000,000 円
米ドル C-704	2016年06月22日	167,500,000 円	米ドル C-705	2016年06月22日	112,500,000 円	米ドル C-706	2016年06月22日	74,000,000 円	米ドル C-707	2016年08月03日	503,500,000 円
米ドル C-708	2016年08月03日	459,500,000 円	米ドル C-709	2016年08月03日	389,000,000 円	米ドル C-710	2016年08月03日	363,000,000 円	米ドル C-711	2016年08月03日	290,000,000 円
米ドル C-712	2016年08月03日	281,000,000 円	米ドル C-713	2016年08月03日	208,500,000 円	米ドル C-714	2016年08月03日	212,500,000 円	米ドル C-715	2016年08月03日	144,500,000 円
米ドル C-716	2016年08月03日	157,000,000 円	米ドル C-717	2016年08月03日	96,000,000 円	米ドル C-718	2016年08月03日	61,500,000 円	米ドル C-719	2016年09月21日	517,000,000 円
米ドル C-720	2016年09月21日	409,000,000 円	米ドル C-721	2016年09月21日	383,000,000 円	米ドル C-722	2016年09月21日	311,000,000 円	米ドル C-723	2016年09月21日	214,000,000 円
米ドル C-724	2016年09月21日	194,500,000 円	米ドル C-725	2016年09月21日	155,000,000 円	米ドル C-726	2016年09月21日	101,000,000 円	米ドル C-727	2016年09月21日	64,000,000 円
米ドル C-728	2016年09月21日	70,000,000 円	米ドル C-729	2016年09月21日	41,500,000 円	米ドル C-730	2016年11月03日	796,000,000 円	米ドル C-731	2016年11月03日	655,500,000 円
米ドル C-732	2016年11月03日	609,500,000 円	米ドル C-733	2016年11月03日	558,500,000 円	米ドル C-734	2016年11月03日	558,500,000 円	米ドル C-735	2016年11月03日	559,000,000 円
米ドル C-736	2016年11月03日	466,000,000 円	米ドル C-737	2016年11月03日	413,500,000 円	米ドル C-738	2016年11月03日	371,500,000 円	米ドル C-739	2016年11月03日	334,500,000 円
米ドル C-740	2016年11月03日	340,500,000 円	米ドル C-741	2016年11月03日	274,500,000 円	米ドル C-742	2016年11月03日	190,000,000 円	米ドル C-743	2016年11月03日	217,500,000 円
米ドル C-744	2016年11月03日	118,000,000 円	米ドル C-745	2016年11月03日	152,500,000 円	米ドル C-746	2016年11月03日	63,500,000 円	米ドル C-747	2016年11月03日	100,000,000 円
米ドル C-748	2016年11月03日	44,000,000 円	米ドル C-749	2016年11月03日	29,000,000 円	米ドル C-750	2016年11月03日	46,000,000 円	米ドル C-751	2016年11月03日	10,500,000 円
米ドル C-752	2016年11月03日	25,000,000 円	米ドル C-753	2016年11月03日	3,500,000 円	米ドル C-754	2016年11月03日	1,000,000 円	米ドル C-755	2016年11月03日	9,000,000 円
米ドル C-756	2016年11月03日	3,000,000 円	米ドル C-757	2016年11月03日	500,000 円	米ドル C-758	2016年11月03日	4,500,000 円	米ドル C-759	2016年11月03日	1,500,000 円
米ドル P-575	2015年12月16日	84,500,000 円	米ドル P-577	2015年12月16日	203,500,000 円	米ドル P-580	2015年12月16日	454,000,000 円	米ドル P-581	2016年02月03日	81,000,000 円
米ドル P-582	2016年02月03日	205,500,000 円	米ドル P-583	2016年02月03日	360,000,000 円	米ドル P-584	2016年02月03日	413,500,000 円	米ドル P-585	2016年02月03日	502,000,000 円
米ドル P-590	2016年05月11日	110,500,000 円	米ドル P-591	2016年05月11日	189,000,000 円	米ドル P-592	2016年05月11日	296,000,000 円	米ドル P-593	2016年05月11日	432,500,000 円
米ドル P-594	2016年05月11日	596,000,000 円	米ドル P-595	2016年06月22日	144,000,000 円	米ドル P-596	2016年06月22日	254,500,000 円	米ドル P-597	2016年06月22日	378,000,000 円
米ドル P-598	2016年06月22日	703,000,000 円	米ドル P-599	2016年08月03日	38,000,000 円	米ドル P-600	2016年08月03日	24,500,000 円	米ドル P-601	2016年08月03日	75,000,000 円
米ドル P-602	2016年08月03日	47,000,000 円	米ドル P-603	2016年08月03日	115,500,000 円	米ドル P-604	2016年08月03日	82,500,000 円	米ドル P-605	2016年08月03日	134,000,000 円
米ドル P-606	2016年08月03日	237,000,000 円	米ドル P-607	2016年08月03日	202,500,000 円	米ドル P-608	2016年08月03日	288,500,000 円	米ドル P-609	2016年09月21日	87,000,000 円
米ドル P-610	2016年09月21日	155,000,000 円	米ドル P-611	2016年09月21日	141,000,000 円	米ドル P-612	2016年09月21日	228,000,000 円	米ドル P-613	2016年09月21日	213,000,000 円
米ドル P-614	2016年09月21日	294,000,000 円	米ドル P-615	2016年09月21日	305,000,000 円	米ドル P-616	2016年09月21日	398,000,000 円	米ドル P-617	2016年09月21日	551,500,000 円
米ドル P-618	2016年11月03日	6,500,000 円	米ドル P-619	2016年11月03日	3,000,000 円	米ドル P-620	2016年11月03日	1,000,000 円	米ドル P-621	2016年11月03日	12,500,000 円
米ドル P-622	2016年11月03日	19,500,000 円	米ドル P-623	2016年11月03日	20,000,000 円	米ドル P-624	2016年11月03日	5,000,000 円	米ドル P-625	2016年11月03日	38,500,000 円
米ドル P-626	2016年11月03日	16,000,000 円	米ドル P-627	2016年11月03日	31,500,000 円	米ドル P-628	2016年11月03日	71,500,000 円	米ドル P-629	2016年11月03日	59,500,000 円
米ドル P-630	2016年11月03日	106,500,000 円	米ドル P-631	2016年11月03日	105,000,000 円	米ドル P-632	2016年11月03日	154,500,000 円	米ドル P-633	2016年11月03日	170,500,000 円
米ドル P-634	2016年11月03日	250,500,000 円	米ドル P-635	2016年11月03日	252,000,000 円	米ドル P-636	2016年11月03日	270,500,000 円	米ドル P-637	2016年11月03日	329,000,000 円
米ドル P-638	2016年11月03日	345,000,000 円	米ドル P-639	2016年11月03日	442,500,000 円	米ドル P-640	2016年11月03日	463,000,000 円	米ドル P-641	2016年11月03日	501,000,000 円
米ドル P-642	2016年11月03日	559,000,000 円	米ドル P-643	2016年11月03日	599,000,000 円	米ドル P-644	2016年11月03日	961,500,000 円	米ドル P-645	2016年11月03日	1,211,000,000 円

＜別表5＞ 銘柄の詳細 コモディティeワラント

銘柄コード	発行日	発行価格の総額	銘柄コード	発行日	発行価格の総額	銘柄コード	発行日	発行価格の総額	銘柄コード	発行日	発行価格の総額
WTI16-12 C-1	2016年02月03日	313,500,000 円	WTI16-12 C-2	2016年02月03日	233,000,000 円	WTI16-12 C-3	2016年02月03日	124,500,000 円	WTI16-12 C-4	2016年02月03日	65,500,000 円
WTI16-12 C-5	2016年02月03日	47,500,000 円	WTI16-12 P-1	2016年02月03日	82,000,000 円	WTI16-12 P-2	2016年02月03日	232,500,000 円	WTI17-03 C-1	2016年03月23日	368,000,000 円
WTI17-03 C-2	2016年03月23日	295,000,000 円	WTI17-03 C-3	2016年03月23日	236,000,000 円	WTI17-03 C-4	2016年03月23日	152,000,000 円	WTI17-03 C-5	2016年03月23日	98,500,000 円
WTI17-03 C-6	2016年06月22日	86,000,000 円	WTI17-03 C-7	2016年08月03日	142,500,000 円	WTI17-03 P-1	2016年03月23日	61,500,000 円	WTI17-03 P-2	2016年03月23日	114,000,000 円
WTI17-03 P-3	2016年03月23日	183,000,000 円	WTI17-03 P-4	2016年03月23日	266,000,000 円	WTI17-03 P-5	2016年06月22日	220,500,000 円	WTI17-03 P-6	2016年08月03日	121,000,000 円
WTI17-06 C-1	2016年06月22日	371,500,000 円	WTI17-06 C-2	2016年06月22日	225,000,000 円	WTI17-06 C-3	2016年06月22日	131,500,000 円	WTI17-06 C-4	2016年06月22日	75,000,000 円
WTI17-06 P-1	2016年06月22日	43,000,000 円	WTI17-06 P-2	2016年06月22日	82,000,000 円	WTI17-06 P-3	2016年06月22日	137,000,000 円	WTI17-06 P-4	2016年06月22日	290,000,000 円
WTI17-09 C-1	2016年09月21日	315,500,000 円	WTI17-09 C-2	2016年09月21日	203,000,000 円	WTI17-09 C-3	2016年09月21日	129,000,000 円	WTI17-09 C-4	2016年09月21日	82,000,000 円
WTI17-09 P-1	2016年09月21日	41,500,000 円	WTI17-09 P-2	2016年09月21日	129,000,000 円	WTI17-09 P-3	2016年09月21日	192,000,000 円	WTI17-09 P-4	2016年09月21日	351,500,000 円
コーン16-12 C-1	2016年02月03日	500,000,000 円	コーン16-12 C-2	2016年02月03日	199,000,000 円	コーン16-12 C-3	2016年02月03日	68,500,000 円	コーン16-12 P-1	2016年02月03日	89,500,000 円
コーン16-12 P-2	2016年02月03日	374,500,000 円	コーン17-03 C-1	2016年03月23日	233,500,000 円	コーン17-03 C-2	2016年03月23日	83,500,000 円	コーン17-03 C-3	2016年03月23日	27,500,000 円
コーン17-03 P-1	2016年03月23日	65,500,000 円	コーン17-03 P-2	2016年03月23日	308,000,000 円	コーン17-05 C-1	2016年06月22日	294,000,000 円	コーン17-05 C-2	2016年06月22日	113,500,000 円
コーン17-05 C-3	2016年06月22日	39,500,000 円	コーン17-05 P-1	2016年06月22日	42,500,000 円	コーン17-05 P-2	2016年06月22日	232,500,000 円	コーン17-09 C-1	2016年09月21日	391,000,000 円
コーン17-09 C-2	2016年09月21日	175,000,000 円	コーン17-09 C-3	2016年09月21日	74,000,000 円	コーン17-09 C-4	2016年09月21日	30,500,000 円	コーン17-09 P-1	2016年09月21日	139,500,000 円
コーン17-09 P-2	2016年09月21日	425,000,000 円	プラチナ C-48	2016年02月03日	203,500,000 円	プラチナ C-49	2016年02月03日	90,500,000 円	プラチナ C-50	2016年02月03日	57,000,000 円
プラチナ C-51	2016年05月11日	230,500,000 円	プラチナ C-52	2016年06月22日	171,000,000 円	プラチナ C-53	2016年08月03日	211,500,000 円	プラチナ C-54	2016年08月03日	162,500,000 円
プラチナ C-55	2016年11月03日	99,000,000 円	プラチナ P-28	2016年02月03日	91,000,000 円	プラチナ P-29	2016年05月11日	243,000,000 円	プラチナ P-30	2016年06月22日	154,500,000 円
プラチナ P-31	2016年08月03日	85,000,000 円	プラチナ P-32	2016年08月03日	139,000,000 円	プラチナ P-33	2016年08月03日	208,500,000 円	プラチナ P-34	2016年11月03日	69,000,000 円
プレント17-03 C-1	2016年03月23日	278,000,000 円	プレント17-03 C-2	2016年03月23日	173,000,000 円	プレント17-03 C-3	2016年03月23日	108,000,000 円	プレント17-03 C-4	2016年03月23日	68,000,000 円
プレント17-03 P-1	2016年03月23日	57,000,000 円	プレント17-03 P-2	2016年03月23日	108,500,000 円	プレント17-03 P-3	2016年03月23日	260,000,000 円	プレント17-03 P-4	2016年11月03日	60,000,000 円
プレント17-06 C-1	2016年06月22日	382,500,000 円	プレント17-06 C-2	2016年06月22日	229,000,000 円	プレント17-06 C-3	2016年06月22日	131,000,000 円	プレント17-06 C-4	2016年06月22日	54,500,000 円
プレント17-06 P-1	2016年06月22日	14,000,000 円	プレント17-06 P-2	2016年06月22日	71,000,000 円	プレント17-06 P-3	2016年06月22日	188,500,000 円	プレント17-09 C-1	2016年09月21日	260,500,000 円
プレント17-09 C-2	2016年09月21日	165,500,000 円	プレント17-09 C-3	2016年09月21日	104,500,000 円	プレント17-09 P-1	2016年09月21日	36,500,000 円	プレント17-09 P-2	2016年09月21日	119,000,000 円
プレント17-09 P-3	2016年09月21日	253,000,000 円	金 C-221	2016年02月03日	198,000,000 円	金 C-222	2016年02月03日	129,500,000 円	金 C-223	2016年02月03日	65,500,000 円
金 C-224	2016年03月23日	291,000,000 円	金 C-225	2016年03月23日	208,000,000 円	金 C-226	2016年03月23日	111,000,000 円	金 C-227	2016年06月22日	171,500,000 円
金 C-228	2016年06月22日	101,000,000 円	金 C-229	2016年09月21日	220,500,000 円	金 C-230	2016年09月21日	145,000,000 円	金 C-231	2016年09月21日	82,500,000 円
金 P-188	2016年02月03日	92,000,000 円	金 P-189	2016年02月03日	174,000,000 円	金 P-190	2016年03月23日	166,500,000 円	金 P-191	2016年03月23日	238,500,000 円
金 P-192	2016年06月22日	256,000,000 円	金 P-193	2016年09月21日	111,000,000 円	金 P-194	2016年09月21日	200,500,000 円			

＜別表6＞ 銘柄の詳細 バスケットeワラント

銘柄コード	発行日	発行価格の総額	銘柄コード	発行日	発行価格の総額	銘柄コード	発行日	発行価格の総額
インド関連株 C-1	2016年03月23日	439,000,000 円	インド関連株 C-2	2016年03月23日	231,000,000 円	インド関連株 C-3	2016年03月23日	80,500,000 円
インド関連株 P-1	2016年03月23日	60,500,000 円	インド関連株 P-2	2016年03月23日	227,500,000 円	インド関連株 P-3	2016年03月23日	518,500,000 円
サイバーセキュリティ２C-1	2016年03月23日	596,000,000 円	サイバーセキュリティ２C-2	2016年03月23日	396,000,000 円	サイバーセキュリティ２C-3	2016年03月23日	213,000,000 円
デフレ・円高勝ち組 C-1	2016年06月22日	368,000,000 円	デフレ・円高勝ち組 C-2	2016年06月22日	150,000,000 円	デフレ・円高勝ち組 C-3	2016年06月22日	53,000,000 円
デフレ・円高勝ち組 P-1	2016年06月22日	21,500,000 円	デフレ・円高勝ち組 P-2	2016年06月22日	145,500,000 円	デフレ・円高勝ち組 P-3	2016年06月22日	427,000,000 円
自動運転関連 C-4	2016年06月22日	390,000,000 円	自動運転関連 C-5	2016年06月22日	120,500,000 円	自動運転関連 C-6	2016年06月22日	51,000,000 円

＜別表7＞ 銘柄の詳細 株価指数ニアピン

銘柄コード	発行日	発行価格の総額	銘柄コード	発行日	発行価格の総額	銘柄コード	発行日	発行価格の総額	銘柄コード	発行日	発行価格の総額
日経平均NP-1285	2016年05月12日	30,150,000 円	日経平均NP-1286	2016年05月12日	33,300,000 円	日経平均NP-1287	2016年05月12日	36,450,000 円	日経平均NP-1288	2016年05月12日	39,450,000 円
日経平均NP-1289	2016年05月12日	42,150,000 円	日経平均NP-1290	2016年05月12日	44,550,000 円	日経平均NP-1291	2016年05月12日	46,850,000 円	日経平均NP-1292	2016年05月12日	48,300,000 円
日経平均NP-1293	2016年05月12日	49,650,000 円	日経平均NP-1294	2016年05月12日	50,400,000 円	日経平均NP-1295	2016年05月12日	51,000,000 円	日経平均NP-1296	2016年05月12日	51,000,000 円
日経平均NP-1297	2016年05月12日	50,850,000 円	日経平均NP-1298	2016年05月12日	50,100,000 円	日経平均NP-1299	2016年05月12日	49,200,000 円	日経平均NP-1300	2016年05月12日	47,850,000 円
日経平均NP-1301	2016年05月12日	46,350,000 円	日経平均NP-1302	2016年05月12日	44,700,000 円	日経平均NP-1303	2016年05月12日	42,750,000 円	日経平均NP-1304	2016年05月12日	40,650,000 円
日経平均NP-1305	2016年05月12日	38,550,000 円	日経平均NP-1306	2016年05月12日	36,450,000 円	日経平均NP-1307	2016年05月12日	34,200,000 円	日経平均NP-1308	2016年05月12日	31,950,000 円
日経平均NP-1309	2016年05月12日	29,700,000 円	日経平均NP-1310	2016年05月12日	27,450,000 円	日経平均NP-1311	2016年05月12日	25,350,000 円	日経平均NP-1312	2016年05月12日	25,050,000 円
日経平均NP-1313	2016年05月12日	27,600,000 円	日経平均NP-1314	2016年05月12日	30,150,000 円	日経平均NP-1315	2016年05月12日	32,400,000 円	日経平均NP-1316	2016年05月12日	34,650,000 円
日経平均NP-1317	2016年05月12日	36,750,000 円	日経平均NP-1318	2016年05月12日	38,550,000 円	日経平均NP-1319	2016年05月12日	40,200,000 円	日経平均NP-1320	2016年05月12日	41,550,000 円
日経平均NP-1321	2016年05月12日	42,600,000 円	日経平均NP-1322	2016年05月12日	43,350,000 円	日経平均NP-1323	2016年05月12日	43,950,000 円	日経平均NP-1324	2016年05月12日	44,100,000 円
日経平均NP-1325	2016年05月12日	44,100,000 円	日経平均NP-1326	2016年05月12日	43,950,000 円	日経平均NP-1327	2016年05月12日	43,500,000 円	日経平均NP-1328	2016年05月12日	42,750,000 円
日経平均NP-1329	2016年05月12日	41,850,000 円	日経平均NP-1330	2016年05月12日	40,800,000 円	日経平均NP-1331	2016年05月12日	39,600,000 円	日経平均NP-1332	2016年05月12日	38,250,000 円
日経平均NP-1333	2016年05月12日	36,900,000 円	日経平均NP-1334	2016年05月12日	35,400,000 円	日経平均NP-1335	2016年05月12日	33,750,000 円	日経平均NP-1336	2016年05月12日	32,250,000 円
日経平均NP-1337	2016年05月12日	30,600,000 円	日経平均NP-1338	2016年05月12日	28,950,000 円	日経平均NP-1339	2016年05月12日	27,300,000 円	日経平均NP-1340	2016年05月12日	25,650,000 円
日経平均NP-1341	2016年05月12日	24,150,000 円	日経平均NP-1342	2016年05月12日	22,500,000 円	日経平均NP-1343	2016年05月12日	21,000,000 円	日経平均NP-1344	2016年05月12日	19,650,000 円

＜別表8＞ 銘柄の詳細 為替ニアピン

銘柄コード	発行日	発行価格の総額	銘柄コード	発行日	発行価格の総額	銘柄コード	発行日	発行価格の総額	銘柄コード	発行日	発行価格の総額
米ドル NP-866	2016年09月22日	36,300,000 円	米ドル NP-867	2016年09月22日	72,750,000 円	米ドル NP-868	2016年09月22日	122,400,000 円	米ドル NP-869	2016年09月22日	174,600,000 円
米ドル NP-870	2016年09月22日	212,700,000 円	米ドル NP-871	2016年09月22日	223,650,000 円	米ドル NP-872	2016年09月22日	204,600,000 円	米ドル NP-873	2016年09月22日	164,100,000 円
米ドル NP-874	2016年09月22日	116,100,000 円	米ドル NP-875	2016年09月22日	73,050,000 円	米ドル NP-876	2016年09月22日	41,250,000 円	米ドル NP-877	2016年11月03日	36,300,000 円
米ドル NP-878	2016年11月03日	68,400,000 円	米ドル NP-879	2016年11月03日	116,550,000 円	米ドル NP-880	2016年11月03日	179,250,000 円	米ドル NP-881	2016年11月03日	244,800,000 円
米ドル NP-882	2016年11月03日	281,550,000 円	米ドル NP-883	2016年11月03日	258,600,000 円	米ドル NP-884	2016年11月03日	182,700,000 円	米ドル NP-885	2016年11月03日	96,900,000 円
米ドル NP-886	2016年11月03日	40,950,000 円	米ドル NP-887	2016年11月03日	14,700,000 円	米ドル NP-888	2016年11月03日	108,300,000 円	米ドル NP-889	2016年11月03日	148,050,000 円
米ドル NP-890	2016年11月03日	189,300,000 円	米ドル NP-891	2016年11月03日	218,550,000 円	米ドル NP-892	2016年11月03日	220,650,000 円	米ドル NP-893	2016年11月03日	191,100,000 円
米ドル NP-894	2016年11月03日	139,800,000 円	米ドル NP-895	2016年11月03日	86,550,000 円	米ドル NP-896	2016年11月03日	47,850,000 円	米ドル NP-897	2016年11月03日	24,750,000 円
米ドル NP-898	2016年11月03日	11,700,000 円									

＜別表9＞ 銘柄の詳細 トラッカー

銘柄コード	発行日	発行価格の総額	銘柄コード	発行日	発行価格の総額	銘柄コード	発行日	発行価格の総額
3914 +5倍 TR-2	2016年06月23日	313,500,000 円	6176 +5倍 TR-1	2016年06月23日	638,500,000 円	サイバーセキュリティ 2 TR-1	2016年03月24日	249,500,000 円
パラジウム +5倍 TR-5	2016年02月04日	544,000,000 円	パラジウム +5倍 TR-6	2016年02月04日	394,000,000 円	パラジウム +5倍 TR-7	2016年09月22日	381,500,000 円
金 +5倍 TR-7	2016年03月24日	818,000,000 円	金 +5倍 TR-8	2016年03月24日	567,500,000 円	金 +5倍 TR-9	2016年03月24日	367,500,000 円
金 －3倍 TR-5	2016年03月24日	419,500,000 円	金 －3倍 TR-6	2016年03月24日	509,500,000 円	銅 +5倍 TR-3	2016年05月12日	522,000,000 円
銅 +5倍 TR-4	2016年05月12日	360,500,000 円	銅 －3倍 TR-3	2016年05月12日	405,000,000 円	日経平均 +5倍 TR-20	2016年02月04日	854,500,000 円
日経平均 +5倍 TR-21	2016年02月04日	605,000,000 円	日経平均 +5倍 TR-22	2016年02月04日	355,000,000 円	日経平均 +5倍 TR-23	2016年11月03日	787,000,000 円
日経平均 +5倍 TR-24	2016年11月03日	662,000,000 円	日経平均 +5倍 TR-25	2016年11月03日	537,000,000 円	日経平均 +5倍 TR-26	2016年11月03日	412,500,000 円
日経平均 +5倍 TR-27	2016年11月03日	287,500,000 円	日経平均 －3倍 TR-20	2016年02月04日	397,000,000 円	日経平均 －3倍 TR-21	2016年02月04日	472,000,000 円
日経平均 －3倍 TR-22	2016年02月04日	547,000,000 円	日経平均 －3倍 TR-23	2016年11月03日	362,500,000 円	日経平均 －3倍 TR-24	2016年11月03日	437,500,000 円
日経平均 －3倍 TR-25	2016年11月03日	438,000,000 円	日経平均 －3倍 TR-26	2016年11月03日	513,000,000 円	日経平均 －3倍 TR-27	2016年11月03日	588,000,000 円

＜別表10＞ 対象原資産に関する情報
国内個別株式等　当該会社又は投資法人の名称・所在地及び普通株式又は投資証券の内容
注）株価及び発行済み株式数（不動産投資信託証券の場合は投資口数）は分割を考慮した数値を掲載する。
また、不動産投資信託証券の場合は、会社名は投資法人名、発行済み株式数は発行済み口数と読み替える。

原資産コード	会社名	所在地	発行済み株式数（千株）	上場金融商品取引所	決算期	株価（過去52週）安値	株価（過去52週）高値
1605	国際石油開発帝石株式会社	東京都港区赤坂５－３－１	1,462,324	東京	3月	735.0	1,265.5
1801	大成建設株式会社	東京都新宿区西新宿１－２５－１	1,146,753	東京、名古屋	3月	645.0	929.0
1802	株式会社大林組	東京都港区港南２－１５－２	721,510	東京、福岡	3月	911.0	1,197.0
1815	鉄建建設株式会社	東京都千代田区三崎町２－５－３	156,690	東京	3月	214.0	393.0
1878	大東建託株式会社	東京都港区港南２－１６－１	78,094	東京、名古屋	3月	12,405.0	17,550.0
2121	株式会社ミクシィ	東京都渋谷区東１－２－２０	81,879	マザーズ	3月	2,962.0	5,420.0
2269	明治ホールディングス株式会社	東京都中央区京橋２－４－１６	152,683	東京	3月	8,250.0	10,930.0
2331	綜合警備保障株式会社	東京都港区元赤坂１－６－６	102,040	東京	3月	4,500.0	6,480.0
2371	株式会社カカクコム	東京都渋谷区恵比寿南３－５－７	218,160	東京	3月	1,555.0	2,497.0
2432	株式会社ディー・エヌ・エー	東京都渋谷区渋谷２－２１－１	150,810	東京	3月	1,532.0	3,955.0
2503	キリンホールディングス株式会社	東京都中野区中野４－１０－２	914,000	東京、名古屋、札幌、福岡	12月	1,436.5	1,873.0
2768	双日株式会社	東京都千代田区内幸町２－１－１	1,251,500	東京	3月	192.0	282.0
2914	日本たばこ産業株式会社	東京都港区虎ノ門２－２－１	2,000,000	東京	12月	3,792.0	4,850.0
3382	株式会社セブン＆アイ・ホールディングス	東京都千代田区二番町８－８	886,442	東京	2月	4,051.0	5,868.0
3402	東レ株式会社	東京都中央区日本橋室町２－１－１	1,631,481	東京	3月	854.0	1,146.0
3436	株式会社SUMCO	東京都港区芝浦１－２－１	293,286	東京	12月	590.0	1,410.0
3914	JIG－SAW株式会社	東京都千代田区大手町１－９－２	6,502	マザーズ	12月	3,765.0	23,920.0
3938	LINE株式会社	東京都渋谷区渋谷２－２１－１	217,147	東京、NY	12月	3,780.0	5,230.0
4063	信越化学工業株式会社	東京都千代田区大手町２－６－１	432,107	東京、名古屋	3月	5,160.0	7,700.0
4321	ケネディクス株式会社	東京都中央区日本橋兜町６－５	265,691	東京	12月	350.0	519.0
4502	武田薬品工業株式会社	大阪市中央区道修町４－１－１	790,397	東京、名古屋、札幌、福岡	3月	4,098.0	6,250.0
4503	アステラス製薬株式会社	東京都中央区日本橋本町２－５－１	2,153,823	東京	3月	1,358.0	1,804.0
4507	塩野義製薬株式会社	大阪市中央区道修町３－１－８	351,136	東京	3月	4,184.0	6,304.0
4528	小野薬品工業株式会社	大阪市中央区久太郎町１－８－２	589,238	東京	3月	2,541.0	5,880.0
4565	そーせいグループ株式会社	東京都千代田区麹町２－４	16,896	マザーズ	3月	3,780.0	26,180.0
4587	ペプチドリーム株式会社	東京都目黒区駒場４－６－１	57,252	東京	6月	2,616.0	7,470.0
4661	株式会社オリエンタルランド	千葉県浦安市舞浜１－１	363,690	東京	3月	5,960.0	8,237.0
4667	アイサンテクノロジー株式会社	愛知県名古屋市中区錦３－７－１４	4,700	JASDAQ	3月	2,450.0	9,490.0
4751	株式会社サイバーエージェント	東京都渋谷区道玄坂１－１２－１	126,427	東京	9月	2,097.5	3,315.0
4755	楽天株式会社	東京都世田谷区玉川１－１４－１	1,432,093	東京	12月	942.7	1,713.0
4819	株式会社デジタルガレージ	東京都渋谷区恵比寿南３－５－７	47,292	東京	3月	1,590.0	2,586.0
4901	富士フイルムホールディングス株式会社	東京都港区赤坂９－７－３	514,626	東京	3月	3,647.0	5,148.0
5020	JXホールディングス株式会社	東京都千代田区大手町１－１－２	2,495,486	東京、名古屋	3月	361.9	518.4
5108	株式会社ブリヂストン	東京都中央区京橋３－１－１	813,102	東京、名古屋、福岡	12月	3,089.0	4,820.0
5401	新日鐵住金株式会社	東京都千代田区丸の内２－６－１	950,321	東京、名古屋、札幌、福岡	3月	1,773.5	2,600.0
5713	住友金属鉱山株式会社	東京都港区新橋５－１１－３	581,628	東京	3月	973.0	1,547.5
6176	株式会社ブランジスタ	東京都渋谷区桜丘町２０－４	14,224	マザーズ	9月	675.0	15,850.0
6301	株式会社小松製作所	東京都港区赤坂２－３－６	971,968	東京	3月	1,557.5	2,418.5
6326	株式会社クボタ	大阪市浪速区敷津東１－２－４７	1,244,919	東京	12月	1,270.0	2,131.5
6367	ダイキン工業株式会社	大阪市北区中崎西２－４－１２	293,114	東京	3月	6,820.0	9,975.0
6479	ミネベア株式会社	長野県北佐久郡御代田町大字御代田４１０６－７３	399,168	東京、名古屋	3月	614.0	1,540.0
6501	株式会社日立製作所	東京都千代田区丸の内１－６－６	4,833,463	東京、名古屋	3月	400.0	754.6
6502	株式会社東芝	東京都港区芝浦１－１－１	4,237,602	東京、名古屋	3月	155.0	382.7
6506	株式会社安川電機	北九州市八幡西区黒崎城石２－１	266,690	東京、福岡	3月20日	1,114.0	1,724.0
6594	日本電産株式会社	京都府京都市南区久世殿城町３３８	298,142	東京	3月	6,407.0	9,884.0
6619	ダブル・スコープ株式会社	東京都品川区大崎５－１－１１	30,947	東京	12月	1,131.5	3,675.0
6702	富士通株式会社	神奈川県川崎市中原区上小田中４－１－１	2,070,018	東京、名古屋	3月	343.7	664.0
6752	パナソニック株式会社	大阪府門真市大字門真１００６	2,453,053	東京、名古屋	3月	799.0	1,453.5
6758	ソニー株式会社	東京都港区港南１－７－１	1,263,184	東京	3月	2,199.0	3,534.0
6762	TDK株式会社	東京都港区芝浦３－９－１	129,591	東京	3月	5,170.0	9,110.0
6770	アルプス電気株式会社	東京都大田区雪谷大塚町１－７	198,208	東京	3月	1,621.0	4,205.0
6773	パイオニア株式会社	東京都文京区本駒込２－２８－８	372,223	東京	3月	162.0	392.0
6856	株式会社堀場製作所	京都市南区吉祥院宮の東町２	42,533	東京	12月	3,135.0	5,130.0
6861	株式会社キーエンス	大阪市東淀川区東中島１－３－１４	60,802	東京	3月20日	50,500.0	77,890.0
6954	ファナック株式会社	山梨県南都留郡忍野村忍草字古馬場３５８０	204,073	東京	3月	15,300.0	22,790.0
6971	京セラ株式会社	京都府京都市伏見区竹田鳥羽殿町６	377,619	東京	3月	4,415.0	6,026.0
6981	株式会社村田製作所	京都府長岡京市東神足１－１０－１	225,264	東京	3月	10,365.0	19,820.0
6988	日東電工株式会社	大阪市北区大深町４－２０	173,758	東京	3月	5,175.0	8,964.0
7011	三菱重工業株式会社	東京都港区港南２－１６－５	3,373,648	東京、名古屋、札幌、福岡	3月	349.8	650.0
7181	株式会社かんぽ生命保険	東京都千代田区霞が関１－３－２	600,000	東京	3月	1,927.0	4,120.0
7182	株式会社ゆうちょ銀行	東京都千代田区霞が関１－３－２	4,500,000	東京	3月	1,105.0	1,823.0
7201	日産自動車株式会社	神奈川県横浜市神奈川区宝町２	4,282,715	東京	3月	893.1	1,321.5
7203	トヨタ自動車株式会社	愛知県豊田市トヨタ町１	3,337,997	東京、名古屋、札幌、福岡	3月	4,917.0	7,862.0
7261	マツダ株式会社	広島県安芸郡府中町新地３－１	599,875	東京	3月	1,208.0	2,650.0
7267	本田技研工業株式会社	東京都港区南青山２－１－１	1,811,428	東京	3月	2,417.0	4,123.0
7269	スズキ株式会社	浜松市南区高塚町３００	491,000	東京	3月	2,450.0	4,103.0
7270	富士重工業株式会社	東京都渋谷区恵比寿１－２０－８	769,176	東京	3月	3,252.0	5,223.0
7717	株式会社ブイ・テクノロジー	神奈川県横浜市保土ケ谷区神戸町１３４	5,026	東京	3月	3,110.0	14,730.0
7731	株式会社ニコン	東京都港区港南２－１５－３	400,879	東京	3月	1,305.0	1,906.0
7732	株式会社トプコン	東京都板橋区蓮沼町７５－１	108,086	東京	3月	915.0	2,187.0
7751	キヤノン株式会社	東京都大田区下丸子３－３０－２	1,333,763	東京、名古屋、札幌、福岡	12月	2,780.0	3,790.0
7779	CYBERDYNE株式会社	茨城県つくば市学園南２－２－１	137,348	マザーズ	3月	1,312.0	2,629.0
7832	株式会社バンダイナムコホールディングス	東京都港区芝５－３７－８	222,000	東京	3月	2,046.0	3,190.0
7974	任天堂株式会社	京都市南区上鳥羽鉾立町１１－１	141,669	東京	3月	13,360.0	32,700.0
8001	伊藤忠商事株式会社	大阪市北区梅田３－１－３	1,662,890	東京	3月	1,135.5	1,575.5
8002	丸紅株式会社	東京都中央区日本橋２－７－１	1,737,941	東京、名古屋	3月	432.5	715.0
8031	三井物産株式会社	東京都千代田区丸の内１－１－３	1,796,514	東京、名古屋、札幌、福岡	3月	1,156.5	1,572.0
8035	東京エレクトロン株式会社	東京都港区赤坂５－３－１	165,211	東京	3月	5,965.0	9,580.0
8058	三菱商事株式会社	東京都千代田区丸の内２－３－１	1,590,077	東京、名古屋	3月	1,565.0	2,459.5
8113	ユニ・チャーム株式会社	東京都港区三田３－５－２７	620,834	東京	12月	2,001.0	2,709.0
8202	ラオックス株式会社	東京都港区芝２－７－１７	66,388	東京2	12月	604.0	3,670.0
8227	株式会社しまむら	埼玉県さいたま市北区宮原町２－１９－４	36,913	東京	2月	11,340.0	16,450.0
8306	株式会社三菱UFJフィナンシャル・グループ	東京都千代田区丸の内２－７－１	14,168,854	東京、名古屋	3月	425.8	841.8
8316	株式会社三井住友フィナンシャルグループ	東京都千代田区丸の内１－１－２	1,414,056	東京、名古屋	3月	2,766.5	5,220.0
8411	株式会社みずほフィナンシャルグループ	東京都千代田区大手町１－５－５	25,386,308	東京	3月	142.0	263.2
8473	SBIホールディングス株式会社	東京都港区六本木１－６－１	224,562	東京	3月	903.0	1,505.0
8591	オリックス株式会社	東京都港区浜松町２－４－１	1,324,059	東京	3月	1,210.0	1,869.0
8601	株式会社大和証券グループ本社	東京都千代田区丸の内１－９－１	1,749,379	東京、名古屋	3月	496.0	874.0
8604	野村ホールディングス株式会社	東京都中央区日本橋１－９－１	3,822,563	東京、名古屋	3月	338.8	800.0
8750	第一生命ホールディングス株式会社	東京都千代田区有楽町１－１３－１	1,198,023	東京	3月	1,007.0	2,372.0
8766	東京海上ホールディングス株式会社	東京都千代田区丸の内１－２－１	757,524	東京	3月	3,063.0	5,030.0
8801	三井不動産株式会社	東京都中央区日本橋室町２－１－１	991,425	東京	3月	2,031.5	3,356.0
8802	三菱地所株式会社	東京都千代田区大手町１－６－１	1,390,686	東京、名古屋	3月	1,724.0	2,707.5
8830	住友不動産株式会社	東京都新宿区西新宿２－４－１	476,086	東京	3月	2,446.0	4,102.0
9021	西日本旅客鉄道株式会社	大阪市北区芝田２－４－２４	193,735	東京、名古屋、福岡	3月	5,598.0	8,575.0
9031	西日本鉄道株式会社	福岡市中央区天神１－１１－１７	396,801	東京、福岡	3月	465.0	874.0
9107	川崎汽船株式会社	東京都千代田区内幸町２－１－１	939,382	東京、名古屋、福岡	3月	168.0	277.0
9201	日本航空株式会社	東京都品川区東品川２－４－１１	362,704	東京	3月	2,929.0	4,767.0
9432	日本電信電話株式会社	東京都千代田区大手町１－５－１	2,096,394	東京	3月	4,330.0	5,419.0
9433	KDDI株式会社	東京都千代田区飯田橋３－１０－１０	2,620,494	東京	3月	2,694.5	3,446.0
9437	株式会社NTTドコモ	東京都千代田区永田町２－１１－１	3,958,543	東京	3月	2,265.5	2,946.0
9613	株式会社エヌ・ティ・ティ・データ	東京都江東区豊洲３－３－３	280,500	東京	3月	4,575.0	6,320.0
9684	株式会社スクウェア・エニックス・ホールディングス	東京都新宿区新宿６－２７－３０	122,367	東京	3月	2,497.0	3,635.0
9983	株式会社ファーストリテイリング	山口県山口市佐山７１７－１	106,074	東京	8月	25,305.0	50,080.0
9984	ソフトバンクグループ株式会社	東京都港区東新橋１－９－１	1,200,660	東京	3月	4,133.0	7,012.0

＜別表11＞ 対象原資産に関する情報
外国個別株式等　当該会社の名称及び普通株式等の内容
注）株価及び発行済み株式数は分割を考慮した数値を掲載

原資産コード	会社名	企業ホームページ	発行済み株式数（千株）	上場金融商品取引所	株価（過去52週）安値	株価（過去52週）高値
AAPL.OQ	Apple Inc アップル	www.apple.com	5,388,443	NASDAQ	USD 89.47	USD 123.81
AMZN.OQ	Amazon.com Inc アマゾン・ドット・コム	www.amazon.com	474,074	NASDAQ	USD 474.02	USD 847.06
BABA.N	Alibaba Group Holding Ltd ADR アリババグループホールディング（ADR）	www.alibabagroup.com	2,473,928	NYSE	USD 59.25	USD 109.87
FB.OQ	Facebook Inc フェイスブック	www.facebook.com	2,871,664	NASDAQ	USD 89.38	USD 133.40
GOOG.OQ	Alphabet Inc アルファベット	www.abc.xyz	343,604	NASDAQ	USD 663.31	USD 815.15
IBN.N	ICICI Bank Ltd ADR ICICI銀行（ADR）	www.icicibankusa.com	2,909,652	NYSE	USD 5.15	USD 9.03
INFY.N	Infosys Ltd ADR インフォシス（ADR）	www.infosys.com	2,285,652	NYSE	USD 15.49	USD 20.46
MSFT.OQ	Microsoft Corporation マイクロソフト	www.microsoft.com	7,775,351	NASDAQ	USD 48.04	USD 61.00
TSLA.OQ	Tesla Motors Inc テスラ・モーターズ	www.teslamotors.com	149,793	NASDAQ	USD 141.13	USD 269.34
TTM.N	Tata Motors Ltd ADR タタ・モーターズ（ADR）	www.tatamotors.com	577,441	NYSE	USD 20.00	USD 44.79

原資産コードは、eワラントウェブサイト（www.ewarrant.co.jp）の銘柄検索に対応したコードを記載している。

預託証券に関する情報に掲載されている「発行済み株式数」は原株の株式数とする。

＜別表12-1-a＞ 円建米ドルリンク債価格推移

	月	2016年4月	2016年5月	2016年6月	2016年7月	2016年8月	2016年9月
最近６ヶ月の最高・最低値	最高	112.58	111.43	110.81	107.47	103.53	104.31
	最低	106.27	105.52	99.08	100.02	99.53	100.07

（単位：円）

＜別表12-1-b＞ 円/米ドル為替レート

	月	2016年4月	2016年5月	2016年6月	2016年7月	2016年8月	2016年9月
最近６ヶ月の最高・最低値	最高	112.58	111.43	110.81	107.47	103.53	104.31
	最低	106.27	105.52	99.08	100.02	99.53	100.07

※円/米ドル為替レートは、当該債券計算時のレート（単位：円）

＜別表12-2-a＞ 円建ユーロリンク債価格推移

	月	2016年4月	2016年5月	2016年6月	2016年7月	2016年8月	2016年9月
最近６ヶ月の最高・最低値	最高	128.16	124.63	123.32	118.45	115.42	116.36
	最低	121.63	121.45	109.47	110.54	112.28	112.03

（単位：円）

＜別表12-2-b＞ 円/ユーロ為替レート

	月	2016年4月	2016年5月	2016年6月	2016年7月	2016年8月	2016年9月
最近６ヶ月の最高・最低値	最高	128.16	124.63	123.32	118.45	115.42	116.36
	最低	121.63	121.45	109.47	110.54	112.28	112.03

※円/ユーロ為替レートは、当該債券計算時のレート（単位：円）

＜別表12-3-a＞ 円建豪ドルリンク債価格推移

	月	2016年4月	2016年5月	2016年6月	2016年7月	2016年8月	2016年9月
最近６ヶ月の最高・最低値	最高	86.44	81.83	81.56	81.47	78.65	79.11
	最低	80.72	78.18	73.21	74.55	76.07	75.95

（単位：円）

＜別表12-3-b＞ 円/豪ドル為替レート

	月	2016年4月	2016年5月	2016年6月	2016年7月	2016年8月	2016年9月
最近６ヶ月の最高・最低値	最高	86.44	81.83	81.56	81.47	78.65	79.11
	最低	80.72	78.18	73.21	74.55	76.07	75.95

※円/豪ドル為替レートは、当該債券計算時のレート（単位：円）

＜別表12-4-a＞ 円建英ポンドリンク債価格推移

	月	2016年4月	2016年5月	2016年6月	2016年7月	2016年8月	2016年9月
最近６ヶ月の最高・最低値	最高	162.82	163.86	160.62	143.22	136.23	138.81
	最低	151.61	153.58	133.18	128.77	129.19	129.60

（単位：円）

＜別表12-4-b＞ 円/英ポンド為替レート

	月	2016年4月	2016年5月	2016年6月	2016年7月	2016年8月	2016年9月
最近６ヶ月の最高・最低値	最高	162.82	163.86	160.62	143.22	136.23	138.81
	最低	151.61	153.58	133.18	128.77	129.19	129.60

※円/英ポンド為替レートは、当該債券計算時のレート（単位：円）

＜別表12-5-a＞ 円建カナダドルリンク債価格推移

	月	2016年4月	2016年5月	2016年6月	2016年7月	2016年8月	2016年9月
最近６ヶ月の最高・最低値	最高	88.79	85.50	84.84	82.51	78.94	80.30
	最低	81.70	82.23	76.18	76.73	76.73	75.38

（単位：円）

＜別表12-5-b＞ 円/カナダドル為替レート

	月	2016年4月	2016年5月	2016年6月	2016年7月	2016年8月	2016年9月
最近６ヶ月の最高・最低値	最高	88.79	85.50	84.84	82.51	78.94	80.30
	最低	81.70	82.23	76.18	76.73	76.73	75.38

※円/カナダドル為替レートは、当該債券計算時のレート（単位：円）

＜別表12-6-a＞ 円建ニュージーランドドルリンク債価格推移

	月	2016年4月	2016年5月	2016年6月	2016年7月	2016年8月	2016年9月
最近６ヶ月の最高・最低値	最高	77.93	75.18	77.70	76.84	75.11	76.04
	最低	72.87	72.49	69.80	71.20	72.16	72.62

（単位：円）

＜別表12-6-b＞ 円/ニュージーランドドル為替レート

	月	2016年4月	2016年5月	2016年6月	2016年7月	2016年8月	2016年9月
最近６ヶ月の最高・最低値	最高	77.93	75.18	77.70	76.84	75.11	76.04
	最低	72.87	72.49	69.80	71.20	72.16	72.62

※円/ニュージーランドドル為替レートは、当該債券計算時のレート（単位：円）

＜別表12-7-a＞ 円建南アフリカランドリンク債価格推移

	月	2016年4月	2016年5月	2016年6月	2016年7月	2016年8月	2016年9月
最近６ヶ月の最高・最低値	最高	7.78	7.52	7.45	7.51	7.65	7.52
	最低	7.05	6.87	6.40	6.72	7.01	6.99

（単位：円）

＜別表12-7-b＞ 円/南アフリカランド為替レート

	月	2016年4月	2016年5月	2016年6月	2016年7月	2016年8月	2016年9月
最近６ヶ月の最高・最低値	最高	7.78	7.52	7.45	7.51	7.65	7.52
	最低	7.05	6.87	6.40	6.72	7.01	6.99

※円/南アフリカランド為替レートは、当該債券計算時のレート（単位：円）

＜別表12-8-a＞ 原油(WTI)2016年12月WTI原油先物リンク債価格推移

	月	2016年4月	2016年5月	2016年6月	2016年7月	2016年8月	2016年9月
最近６ヶ月の最高・最低値	最高	48.00	51.63	53.08	51.40	49.97	48.76
	最低	40.08	46.24	48.57	43.47	42.56	44.36

（終値ベース）（単位：米ドル）

（注）当該債券価格が入手可能な時点からの値が示されている（2016年10月27日時点）。

＜別表12-8-b＞ 原油(WTI)2016年12月限月WTI原油先物価格推移

	月	2016年4月	2016年5月	2016年6月	2016年7月	2016年8月	2016年9月
最近６ヶ月の最高・最低値	最高	48.98	51.76	53.62	51.75	50.59	49.02
	最低	39.70	45.53	48.07	42.72	41.58	43.77

（単位：米ドル）

＜別表12-9-a＞ 原油(WTI)2017年3月WTI原油先物リンク債価格推移

	月	2016年4月	2016年5月	2016年6月	2016年7月	2016年8月	2016年9月
最近６ヶ月の最高・最低値	最高	48.48	52.04	53.43	52.50	51.38	50.34
	最低	40.89	46.80	49.25	45.13	44.31	46.24

（終値ベース）（単位：米ドル）

（注）当該債券価格が入手可能な時点からの値が示されている（2016年10月27日時点）。

＜別表12-9-b＞ 原油(WTI)2017年3月限月WTI原油先物価格推移

	月	2016年4月	2016年5月	2016年6月	2016年7月	2016年8月	2016年9月
最近６ヶ月の最高・最低値	最高	49.26	52.14	53.86	52.70	51.99	50.76
	最低	40.61	46.16	48.98	44.36	43.42	45.76

（単位：米ドル）

＜別表12-10-a＞ 原油(WTI)2017年6月WTI原油先物リンク債価格推移

	月	2016年4月	2016年5月	2016年6月	2016年7月	2016年8月	2016年9月
最近６ヶ月の最高・最低値	最高	－	－	52.80	53.11	52.19	51.32
	最低	－	－	50.10	46.16	45.41	47.44

（終値ベース）（単位：米ドル）

（注）当該債券価格が入手可能な時点からの値が示されている（2016年10月27日時点）。

＜別表12-10-b＞ 原油(WTI)2017年6月限月WTI原油先物価格推移

	月	2016年4月	2016年5月	2016年6月	2016年7月	2016年8月	2016年9月
最近６ヶ月の最高・最低値	最高	49.62	52.35	54.00	53.40	52.79	51.79
	最低	41.32	46.61	49.18	45.51	44.56	46.94

（単位：米ドル）

＜別表12-11-a＞ 原油(WTI)2017年9月WTI原油先物リンク債価格推移

	月	2016年4月	2016年5月	2016年6月	2016年7月	2016年8月	2016年9月
最近６ヶ月の最高・最低値	最高	－	－	－	－	－	51.60
	最低	－	－	－	－	－	48.92

（終値ベース）（単位：米ドル）

（注）当該債券価格が入手可能な時点からの値が示されている（2016年10月27日時点）。

＜別表12-11-b＞ 原油(WTI)2017年9月限月WTI原油先物価格推移

	月	2016年4月	2016年5月	2016年6月	2016年7月	2016年8月	2016年9月
最近６ヶ月の最高・最低値	最高	－	－	－	53.47	53.02	52.31
	最低	－	－	－	46.75	45.67	47.74

（単位：米ドル）

＜別表12-12-a＞ 原油(Brent)2017年3月ブレント原油先物リンク債価格推移

	月	2016年4月	2016年5月	2016年6月	2016年7月	2016年8月	2016年9月
最近６ヶ月の最高・最低値	最高	49.29	52.56	54.16	53.02	52.42	51.61
	最低	41.28	47.31	49.84	45.72	44.83	47.43

（終値ベース）（単位：米ドル）

（注）当該債券価格が入手可能な時点からの値が示されている（2016年10月27日時点）。

＜別表12-12-b＞ 原油(Brent)2017年3月限月ブレント原油先物価格推移

	月	2016年4月	2016年5月	2016年6月	2016年7月	2016年8月	2016年9月
最近６ヶ月の最高・最低値	最高	49.90	52.75	54.62	53.46	53.01	51.90
	最低	40.96	46.73	49.47	44.96	43.95	46.95

（単位：米ドル）

＜別表12-13-a＞ 原油(Brent)2017年6月ブレント原油先物リンク債価格推移

	月	2016年4月	2016年5月	2016年6月	2016年7月	2016年8月	2016年9月
最近６ヶ月の最高・最低値	最高	－	－	53.59	53.90	53.24	52.73
	最低	－	－	50.87	46.92	46.06	48.45

（終値ベース）（単位：米ドル）

（注）当該債券価格が入手可能な時点からの値が示されている（2016年10月27日時点）。

＜別表12-13-b＞ 原油(Brent)2017年6月限月ブレント原油先物価格推移

	月	2016年4月	2016年5月	2016年6月	2016年7月	2016年8月	2016年9月
最近６ヶ月の最高・最低値	最高	50.89	53.29	54.98	54.30	53.82	52.90
	最低	41.93	47.50	50.10	46.18	45.19	48.02

（単位：米ドル）

＜別表12-14-a＞ 原油(Brent)2017年9月ブレント原油先物リンク債価格推移

	月	2016年4月	2016年5月	2016年6月	2016年7月	2016年8月	2016年9月
最近６ヶ月の最高・最低値	最高	－	－	－	－	－	53.12
	最低	－	－	－	－	－	50.27

（終値ベース）（単位：米ドル）

（注）当該債券価格が入手可能な時点からの値が示されている（2016年10月27日時点）。

＜別表12-14-b＞ 原油(Brent)2017年9月限月ブレント原油先物価格推移

	月	2016年4月	2016年5月	2016年6月	2016年7月	2016年8月	2016年9月
最近６ヶ月の最高・最低値	最高	－	－	－	54.89	54.26	53.59
	最低	－	－	－	47.66	46.53	48.90

（単位：米ドル）

＜別表12-15-a＞ 第2回金リンク債価格推移

	月	2016年4月	2016年5月	2016年6月	2016年7月	2016年8月	2016年9月
最近6ヶ月の最高・最低値	最高	4,456.26	4,486.63	4,389.36	4,552.86	4,442.48	4,413.88
	最低	4,297.96	4,286.17	4,230.74	4,385.05	4,271.34	4,276.11

（終値ベース）（単位：円）

＜別表12-15-b＞ ロンドンAMフィキシング純金価格（1グラム換算）推移

	月	2016年4月	2016年5月	2016年6月	2016年7月	2016年8月	2016年9月
最近6ヶ月の最高・最低値	最高	4,451.98	4,481.97	4,383.42	4,544.82	4,444.06	4,417.54
	最低	4,308.19	4,303.73	4,241.14	4,381.32	4,276.04	4,290.21

（単位：円）

＜別表12-16-a＞ 第1回プラチナリンク債価格推移

	月	2016年4月	2016年5月	2016年6月	2016年7月	2016年8月	2016年9月
最近6ヶ月の最高・最低値	最高	3,681.35	3,732.71	3,482.97	3,824.28	3,831.74	3,596.72
	最低	3,320.26	3,464.58	3,200.90	3,456.68	3,484.03	3,275.31

（終値ベース）（単位：円）

＜別表12-16-b＞ ロンドンPMフィキシング純プラチナ価格（1グラム換算）推移

	月	2016年4月	2016年5月	2016年6月	2016年7月	2016年8月	2016年9月
最近6ヶ月の最高・最低値	最高	3,678.74	3,720.53	3,488.80	3,849.57	3,848.29	3,608.01
	最低	3,320.78	3,470.03	3,214.79	3,424.97	3,470.08	3,292.09

（単位：円）

＜別表12-17-a＞ 第3回銅リンク債価格推移

	月	2016年4月	2016年5月	2016年6月	2016年7月	2016年8月	2016年9月
最近6ヶ月の最高・最低値	最高	5,056.25	5,065.00	4,834.50	4,956.25	4,910.25	4,852.50
	最低	4,672.00	4,591.00	4,513.00	4,688.50	4,589.50	4,604.00

（終値ベース）（単位：米ドル）

＜別表12-17-b＞ LME銅オフィシャル キャッシュ セトルメント プライス推移

	月	2016年4月	2016年5月	2016年6月	2016年7月	2016年8月	2016年9月
最近6ヶ月の最高・最低値	最高	5,045.00	4,960.00	4,827.00	4,956.00	4,907.00	4,832.00
	最低	4,645.00	4,572.00	4,504.00	4,706.00	4,602.50	4,573.00

（単位：米ドル）

＜別表12-18-a＞ コーン 2016年12月限月コーン先物リンク債価格推移

	月	2016年4月	2016年5月	2016年6月	2016年7月	2016年8月	2016年9月
最近6ヶ月の最高・最低値	最高	3.97	4.14	4.44	3.74	3.43	3.41
	最低	3.66	3.79	3.79	3.35	3.16	3.21

（単位：米ドル）

（注）当該債券価格が入手可能な時点からの値が示されている（2016年10月27日時点）。

＜別表12-18-b＞ コーン 2016年12月限月のCBOTコーン先物価格推移

	月	2016年4月	2016年5月	2016年6月	2016年7月	2016年8月	2016年9月
最近6ヶ月の最高・最低値	最高	4.09	4.15	4.49	3.80	3.44	3.43
	最低	3.64	3.75	3.65	3.33	3.15	3.15

（終値ベース）（単位：米ドル）

＜別表12-19-a＞ コーン 2017年3月限月コーン先物リンク債価格推移

	月	2016年4月	2016年5月	2016年6月	2016年7月	2016年8月	2016年9月
最近6ヶ月の最高・最低値	最高	4.05	4.20	4.49	3.82	3.53	3.51
	最低	3.75	3.88	3.87	3.45	3.27	3.31

（単位：米ドル）

（注）当該債券価格が入手可能な時点からの値が示されている（2016年10月27日時点）。

＜別表12-19-b＞ コーン 2017年3月限月のCBOTコーン先物価格推移

	月	2016年4月	2016年5月	2016年6月	2016年7月	2016年8月	2016年9月
最近6ヶ月の最高・最低値	最高	4.15	4.22	4.53	3.88	3.54	3.54
	最低	3.74	3.85	3.73	3.43	3.25	3.26

（終値ベース）（単位：米ドル）

＜別表12-20-a＞ コーン 2017年5月限月コーン先物リンク債価格推移

	月	2016年4月	2016年5月	2016年6月	2016年7月	2016年8月	2016年9月
最近6ヶ月の最高・最低値	最高	－	－	4.12	3.86	3.60	3.59
	最低	－	－	3.91	3.51	3.34	3.39

（単位：米ドル）

（注）当該債券価格が入手可能な時点からの値が示されている（2016年10月27日時点）。

＜別表12-20-b＞ コーン 2017年5月限月のCBOTコーン先物価格推移

	月	2016年4月	2016年5月	2016年6月	2016年7月	2016年8月	2016年9月
最近6ヶ月の最高・最低値	最高	4.19	4.25	4.55	3.92	3.61	3.61
	最低	3.80	3.90	3.79	3.49	3.33	3.33

（終値ベース）（単位：米ドル）

＜別表12-21-a＞ コーン 2017年9月限月コーン先物リンク債価格推移

	月	2016年4月	2016年5月	2016年6月	2016年7月	2016年8月	2016年9月
最近6ヶ月の最高・最低値	最高	－	－	－	－	－	3.62
	最低	－	－	－	－	－	3.57

（単位：米ドル）

（注）当該債券価格が入手可能な時点からの値が示されている（2016年10月27日時点）。

＜別表12-21-b＞ コーン 2017年9月限月のCBOTコーン先物価格推移

	月	2016年4月	2016年5月	2016年6月	2016年7月	2016年8月	2016年9月
最近6ヶ月の最高・最低値	最高	－	－	－	3.92	3.74	3.74
	最低	－	－	－	3.60	3.48	3.49

（終値ベース）（単位：米ドル）

＜別表12-22-a＞ 第1回パラジウムリンク債価格推移

	月	2016年4月	2016年5月	2016年6月	2016年7月	2016年8月	2016年9月
最近6ヶ月の最高・最低値	最高	2,207.13	2,127.96	1,958.25	2,370.23	2,377.87	2,356.75
	最低	1,861.02	1,871.46	1,783.21	1,942.44	2,215.33	2,161.21

（終値ベース）（単位：円）

＜別表12-22-b＞ ロンドンPMフィキシング純パラジウム価格（1グラム換算）推移

	月	2016年4月	2016年5月	2016年6月	2016年7月	2016年8月	2016年9月
最近6ヶ月の最高・最低値	最高	2,186.49	2,123.77	1,950.43	2,364.30	2,376.69	2,349.60
	最低	1,863.81	1,854.68	1,780.10	1,930.94	2,213.23	2,153.17

（単位：円）

＜別表12-23-a＞ 最近5年間の日経平均の最高・最低値

	年	2011年	2012年	2013年	2014年	2015年
最近5年間の最高・最低値	最高	10,891.60	10,433.63	16,320.22	18,030.83	20,952.71
	最低	8,135.79	8,238.96	10,398.61	13,885.11	16,592.57

（単位：円）

＜別表12-23-b＞ 最近6ヶ月の日経平均の最高・最低値

	月	2016年4月	2016年5月	2016年6月	2016年7月	2016年8月	2016年9月
最近6ヶ月の最高・最低値	最高	17,613.56	17,251.36	17,145.95	16,938.96	16,943.67	17,156.36
	最低	15,471.80	15,975.47	14,864.01	15,106.52	15,921.04	16,285.41

（単位：円）

＜別表12-24-a＞ 最近5年間のTOPIXの最高・最低値

	年	2011年	2012年	2013年	2014年	2015年
最近5年間の最高・最低値	最高	976.28	872.42	1,302.87	1,454.22	1,702.83
	最低	703.88	692.18	862.62	1,121.50	1,343.29

（単位：ポイント）

＜別表12-24-b＞ 最近6ヶ月のTOPIXの最高・最低値

	月	2016年4月	2016年5月	2016年6月	2016年7月	2016年8月	2016年9月
最近6ヶ月の最高・最低値	最高	1,412.98	1,380.88	1,374.37	1,347.24	1,331.00	1,357.41
	最低	1,250.77	1,289.01	1,192.80	1,209.88	1,262.86	1,296.39

（単位：ポイント）

＜別表12-25-a＞ 最近5年間のマザーズ指数の最高・最低値

	年	2011年	2012年	2013年	2014年	2015年
最近5年間の最高・最低値	最高	－	－	－	－	1,035.27
	最低	－	－	－	－	672.85

（単位：ポイント）

＜別表12-25-b＞ 最近6ヶ月のマザーズ指数の最高・最低値

	月	2016年4月	2016年5月	2016年6月	2016年7月	2016年8月	2016年9月
最近6ヶ月の最高・最低値	最高	1,230.82	1,229.34	1,187.27	1,059.52	962.53	969.20
	最低	918.40	1,028.32	828.77	883.20	886.23	902.11

（単位：ポイント）

＜別表12-26-a＞ 最近5年間のNYダウの最高・最低値

	年	2011年	2012年	2013年	2014年	2015年
最近5年間の最高・最低値	最高	12,876.00	13,661.87	16,588.25	18,103.45	18,351.36
	最低	10,404.49	12,035.09	13,104.30	15,340.69	15,370.33

（単位：米ドル）

＜別表12-26-b＞ 最近6ヶ月のNYダウの最高・最低値

	月	2016年4月	2016年5月	2016年6月	2016年7月	2016年8月	2016年9月
最近6ヶ月の最高・最低値	最高	18,167.63	17,934.61	18,016.00	18,622.01	18,668.44	18,551.54
	最低	17,484.23	17,331.07	17,063.08	17,713.45	18,247.79	17,992.21

（単位：米ドル）

＜別表12-27-a＞ 最近5年間の韓国200種の最高・最低値

	年	2011年	2012年	2013年	2014年	2015年
最近5年間の最高・最低値	最高	295.51	272.83	272.56	272.83	275.11
	最低	212.92	231.68	230.18	239.43	217.52

（単位：ポイント）

＜別表12-27-b＞ 最近6ヶ月の韓国200種の最高・最低値

	月	2016年4月	2016年5月	2016年6月	2016年7月	2016年8月	2016年9月
最近6ヶ月の最高・最低値	最高	249.56	244.90	251.51	253.37	258.93	262.10
	最低	239.57	237.65	234.97	240.73	248.60	250.53

（単位：ポイント）

＜別表12-28-a＞ 最近5年間のハンセン指数の最高・最低値

	年	2011年	2012年	2013年	2014年	2015年
最近5年間の最高・最低値	最高	24,468.64	22,718.83	24,111.55	25,362.98	28,588.52
	最低	16,170.35	18,056.40	19,426.36	21,137.61	20,368.12

（単位：ポイント）

＜別表12-28-b＞ 最近6ヶ月のハンセン指数の最高・最低値

	月	2016年4月	2016年5月	2016年6月	2016年7月	2016年8月	2016年9月
最近6ヶ月の最高・最低値	最高	21,654.07	21,061.77	21,352.37	22,300.51	23,193.90	24,364.00
	最低	20,045.47	19,594.61	19,662.70	20,304.39	21,725.38	22,843.42

（単位：ポイント）

＜別表12-29-a＞ 最近5年間のハンセンH株指数の最高・最低値

	年	2011年	2012年	2013年	2014年	2015年
最近5年間の最高・最低値	最高	13,770.73	11,916.10	12,354.22	12,115.00	14,962.74
	最低	8,058.58	8,987.76	8,640.85	9,159.76	9,058.54

（単位：ポイント）

＜別表12-29-b＞ 最近6ヶ月のハンセンH株指数の最高・最低値

	月	2016年4月	2016年5月	2016年6月	2016年7月	2016年8月	2016年9月
最近6ヶ月の最高・最低値	最高	9,364.61	8,889.97	9,058.61	9,160.29	9,811.98	10,209.72
	最低	8,529.56	8,175.96	8,274.65	8,438.99	8,971.47	9,473.51

（単位：ポイント）

＜別表13-a＞ 自動運転関連バスケットインデックスの対象原資産に関する情報（最近5年間）

	年	2011年	2012年	2013年	2014年	2015年
最近5年間の最高・最低値	最高	－	－	－	855.16	1,024.91
	最低	－	－	－	689.46	783.14

（単位：ポイント）

＜別表13-b＞ 自動運転関連バスケットインデックスの対象原資産に関する情報（最近6ヶ月）

	月	2016年4月	2016年5月	2016年6月	2016年7月	2016年8月	2016年9月
最近6ヶ月の最高・最低値	最高	872.21	907.07	891.42	918.63	930.26	947.60
	最低	804.68	800.10	771.90	780.68	866.20	897.94

（終値ベース）（単位：ポイント）

＜別表13-c＞ 自動運転関連バスケットインデックスの構成銘柄
自動運転関連バスケットインデックスは、下記銘柄から構成される。（構成比は2015年11月26日時点）

原資産コード	対象銘柄	組入株式数	構成比
6594	日本電産	0.010420	10.00%
6902	デンソー	0.018641	11.00%
6908	イリソ電子工業	0.013459	10.00%
6929	日本セラミック	0.053562	10.00%
CONG.DE	コンチネンタル	0.003816	11.00%
DLPH.N	デルファイ・オートモーティブ	0.010312	11.00%
GOOG.OQ	アルファベット	0.001198	11.00%
MBLY.N	モービルアイ	0.009268	5.00%
NVDA.OQ	エヌビディア	0.028764	11.00%
VLOF.PA	ヴァレオ	0.015936	10.00%

上記インデックスは、日本円を通貨単位とする銘柄の株価を各々の組入株式数で乗じた数値及び、日本円以外を通貨単位とする銘柄の株価を計算代理人が決定する為替レートにより日本円に換算した上で各々を組入株式数で乗じた数値の合計値として計算される。上記インデックスは、本ワラントの計算代理人であるeワラント・インターナショナル・リミテッドが計算し、ロイター及びeワラント証券株式会社のホームページ上のリアルタイムクォート画面において毎日公表する。インデックスを構成する銘柄は、上記の取引市場（金融商品取引所または店頭市場）において取引されている。上記組入株式数は、合併、株式分割等の場合、組入比率の連続性を保つために計算代理人により変更される。

＜別表13-d＞ 構成銘柄に関する情報

原資産コード	会社名	所在地	発行済み株式数（千株）	上場金融商品取引所	株価（過去52週）安値	株価（過去52週）高値
6594	日本電産株式会社	京都府京都市南区久世殿城町338	298,142	東京	JPY 6,407.0	JPY 6,407.0
6902	株式会社デンソー	愛知県刈谷市昭和町1－1	794,069	東京、名古屋	JPY 3,317.0	JPY 3,317.0
6908	イリソ電子工業株式会社	神奈川県横浜市港北区新横浜2－13－8	12,292	東京	JPY 4,160.0	JPY 4,160.0
6929	日本セラミック株式会社	鳥取市広岡176－17	26,312	東京	JPY 1,658.0	JPY 1,658.0
CONG.DE	Continental AG	www.conti-online.com	200,006	Xetra	USD 162.05	USD 231.90
DLPH.N	Delphi Automotive PLC	www.delphi.com	272,765	NYSE	USD 55.75	USD 88.87
GOOG.OQ	Alphabet Inc	www.abc.xyz	343,604	NASDAQ	USD 663.31	USD 815.15
MBLY.N	Mobileye NV	www.mobileye.com	219,228	NYSE	USD 23.60	USD 51.04
NVDA.OQ	NVIDIA Corporation	www.nvidia.com	535,000	NASDAQ	USD 24.75	USD 70.79
VLOF.PA	Valeo SA	www.valeo.com	235,745	Euronext Paris	USD 33.88	USD 54.50

＜別表14-a＞ サイバーセキュリティ2バスケットインデックスの対象原資産に関する情報（最近5年間）

	年	2011年	2012年	2013年	2014年	2015年
最近5年間の最高・最低値	最高	－	－	－	－	1,748.49
	最低	－	－	－	－	1,178.15

（単位：ポイント）

＜別表14-b＞ サイバーセキュリティ2バスケットインデックスの対象原資産に関する情報（最近6ヶ月）

	月	2016年4月	2016年5月	2016年6月	2016年7月	2016年8月	2016年9月
最近6ヶ月の最高・最低値	最高	1,047.99	1,000.65	1,003.18	1,037.90	1,024.37	1,057.14
	最低	939.81	874.86	889.13	920.57	940.51	1,002.03

（終値ベース）（単位：ポイント）

＜別表14-c＞ サイバーセキュリティ2バスケットインデックスの構成銘柄
サイバーセキュリティ2バスケットインデックスは、下記銘柄から構成される。（構成比は2016年3月2日時点）

原資産コード	対象銘柄	組入株式数	構成比
CHKP.OQ	チェック・ポイント・ソフトウェア・テクノロジーズ	0.015851	15.00%
CYBR.OQ	サイバーアーク・ソフトウェア	0.023427	10.00%
FEYE.OQ	ファイア・アイ	0.051819	10.00%
FTNT.OQ	フォーティネット	0.046364	15.00%
IMPV.N	インパーバ	0.020009	10.00%
PANW.N	パロアルトネットワークス	0.009094	15.00%
QLYS.OQ	クオリス	0.035154	10.00%
SYMC.OQ	シマンテック	0.068188	15.00%

上記インデックスは、日本円を通貨単位とする銘柄の株価を各々の組入株式数で乗じた数値及び、日本円以外を通貨単位とする銘柄の株価を計算代理人が決定する為替レートにより日本円に換算した上で各々を組入株式数で乗じた数値の合計値として計算される。上記インデックスは、本ワラントの計算代理人であるeワラント・インターナショナル・リミテッドが計算し、ロイター及びeワラント証券株式会社のホームページ上のリアルタイムクォート画面において毎日公表する。インデックスを構成する銘柄は、上記の取引市場（金融商品取引所または店頭市場）において取引されている。上記組入株式数は、合併、株式分割等の場合、組入比率の連続性を保つために計算代理人により変更される。

＜別表14-d＞ 構成銘柄に関する情報

原資産コード	会社名	所在地	発行済み株式数（千株）	上場金融商品取引所	株価（過去52週）安値	株価（過去52週）高値
CHKP.OQ	Check Point Software Technologies Ltd	www.checkpoint.com	174,902	NASDAQ	USD 71.69	USD 89.98
CYBR.OQ	Cyberark Software Ltd	www.cyberark.com	33,569	NASDAQ	USD 31.50	USD 59.28
FEYE.OQ	FireEye Inc	www.fireeye.com	169,677	NASDAQ	USD 11.37	USD 29.40
FTNT.OQ	Fortinet Inc	www.fortinet.com	172,688	NASDAQ	USD 23.16	USD 37.47
IMPV.N	Imperva Inc	www.imperva.com	32,612	NYSE	USD 32.83	USD 77.98
PANW.N	Palo Alto Networks Inc	www.paloaltonetworks.com	91,210	NYSE	USD 111.19	USD 194.68
QLYS.OQ	Qualys Inc	www.qualys.com	35,374	NASDAQ	USD 16.97	USD 39.70
SYMC.OQ	Symantec Corporation	www.symantec.com	622,417	NASDAQ	USD 14.75	USD 25.44

＜別表15-a＞ インド関連株バスケットインデックスの対象原資産に関する情報（最近5年間）

	年	2011年	2012年	2013年	2014年	2015年
最近5年間の最高・最低値	最高	－	－	－	－	1,527.93
	最低	－	－	－	－	1,132.22

（単位：ポイント）

＜別表15-b＞ インド関連株バスケットインデックスの対象原資産に関する情報（最近6ヶ月）

	月	2016年4月	2016年5月	2016年6月	2016年7月	2016年8月	2016年9月
最近6ヶ月の最高・最低値	最高	1,182.27	1,166.41	1,148.54	1,149.74	1,155.59	1,195.11
	最低	1,056.77	1,057.98	1,020.40	1,036.69	1,087.70	1,135.96

（終値ベース）（単位：ポイント）

＜別表15-c＞ インド関連株バスケットインデックスの構成銘柄
インド関連株バスケットインデックスは、下記銘柄から構成される。（構成比は2016年3月2日時点）

原資産コード	対象銘柄	組入株式数	構成比
4613	関西ペイント	0.078689	12.00%
6284	日精エー・エス・ビー機械	0.041322	8.00%
7269	スズキ	0.043329	12.00%
7296	エフ・シー・シー	0.043932	8.00%
8113	ユニ・チャーム	0.047981	12.00%
IBN.N	ICICI銀行（ADR）	0.185787	12.00%
INFY.N	インフォシス（ADR）	0.062627	12.00%
TTM.N	タタ・モーターズ（ADR）	0.047386	12.00%
WIT.N	ウィプロ（ADR）	0.094221	12.00%

上記インデックスは、日本円を通貨単位とする銘柄の株価を各々の組入株式数で乗じた数値及び、日本円以外を通貨単位とする銘柄の株価を計算代理人が決定する為替レートにより日本円に換算した上で各々を組入株式数で乗じた数値の合計値として計算される。上記インデックスは、本ワラントの計算代理人であるeワラント・インターナショナル・リミテッドが計算し、ロイター及びeワラント証券株式会社のホームページ上のリアルタイムクォート画面において毎日公表する。インデックスを構成する銘柄は、上記の取引市場（金融商品取引所または店頭市場）において取引されている。上記組入株式数は、合併、株式分割等の場合、組入比率の連続性を保つために計算代理人により変更される。

＜別表15-d＞ 構成銘柄に関する情報

原資産コード	会社名	所在地	発行済み株式数（千株）	上場金融商品取引所	株価（過去52週）安値	株価（過去52週）高値
4613	関西ペイント株式会社	大阪市中央区今橋2－6－14	272,623	東京	JPY 1,473.0	JPY 2,330.0
6284	日精エー・エス・ビー機械株式会社	長野県小諸市甲4586－3	15,349	東京	JPY 1,554.0	JPY 2,594.0
7269	スズキ株式会社	浜松市南区高塚町300	491,000	東京	JPY 2,450.0	JPY 4,103.0
7296	株式会社エフ・シー・シー	浜松市北区細江町中川7000－36	52,644	東京	JPY 1,574.0	JPY 2,910.0
8113	ユニ・チャーム株式会社	東京都港区三田3－5－27	620,834	東京	JPY 2,001.0	JPY 2,709.0
IBN.N	ICICI Bank Ltd ADR	www.icicibankusa.com	2,909,652	NYSE	USD 5.15	USD 9.03
INFY.N	Infosys Ltd ADR	www.infosys.com	2,285,652	NYSE	USD 15.49	USD 20.46
TTM.N	Tata Motors Ltd ADR	www.tatamotors.com	577,441	NYSE	USD 20.00	USD 44.79
WIT.N	Wipro Ltd ADR	www.wipro.com	2,470,802	NYSE	USD 9.62	USD 13.08

＜別表16-a＞ デフレ・円高勝ち組バスケットインデックスの対象原資産に関する情報（最近5年間）

	年	2011年	2012年	2013年	2014年	2015年
最近５年間の最高・最低値	最高	－	－	－	－	1,125.71
	最低	－	－	－	－	922.08

（単位：ポイント）

＜別表16-b＞ デフレ・円高勝ち組バスケットインデックスの対象原資産に関する情報（最近6ヶ月）

	月	2016年 4月	2016年 5月	2016年 6月	2016年 7月	2016年 8月	2016年 9月
最近６ヶ月の最高・最低値	最高	983.57	999.99	993.04	1,051.03	1,045.06	957.79
	最低	877.50	906.65	922.75	960.34	899.16	901.69

（終値ベース）（単位：ポイント）

＜別表16-c＞ デフレ・円高勝ち組バスケットインデックスの構成銘柄
デフレ・円高勝ち組バスケットインデックスは、下記銘柄から構成される。（構成比は2016年6月1日時点）

原資産コード	対象銘柄	組入株式数	構成比
1414	ショーボンドホールディングス	0.023121	12.00%
1815	鉄建建設	0.251572	8.00%
1822	大豊建設	0.158730	8.00%
2371	カカクコム	0.057143	12.00%
4553	東和薬品	0.013400	8.00%
4555	沢井製薬	0.015190	12.00%
5911	横河ブリッジホールディングス	0.072926	8.00%
6297	鉱研工業	0.130933	8.00%
8227	しまむら	0.008333	12.00%
9843	ニトリホールディングス	0.010657	12.00%

上記インデックスは、日本円を通貨単位とする銘柄の株価を各々の組入株式数で乗じた数値及び、日本円以外を通貨単位とする銘柄の株価を計算代理人が決定する為替レートにより日本円に換算した上で各々を組入株式数で乗じた数値の合計値として計算される。上記インデックスは、本ワラントの計算代理人であるeワラント・インターナショナル・リミテッドが計算し、ロイター及びeワラント証券株式会社のホームページ上のリアルタイムクォート画面において毎日公表する。インデックスを構成する銘柄は、上記の取引市場（金融商品取引所または店頭市場）において取引されている。上記組入株式数は、合併、株式分割等の場合、組入比率の連続性を保つために計算代理人により変更される。

＜別表16-d＞ 構成銘柄に関する情報

原資産コード	会社名	所在地	発行済み株式数（千株）	上場金融商品取引所	株価（過去52週）安値	株価（過去52週）高値
1414	ショーボンドホールディングス株式会社	東京都中央区日本橋箱崎町７－８	29,103	東京	3,515.0	5,260.0
1815	鉄建建設株式会社	東京都千代田区三崎町２－５－３	156,690	東京	214.0	393.0
1822	大豊建設株式会社	東京都中央区新川１－２４－４	87,170	東京	395.0	645.0
2371	株式会社カカクコム	東京都渋谷区恵比寿南３－５－７	218,160	東京	1,555.0	2,497.0
4553	東和薬品株式会社	大阪府門真市新橋町２－１１	17,172	東京	3,885.0	8,660.0
4555	沢井製薬株式会社	大阪市淀川区宮原５－２－３０	38,168	東京	6,640.0	8,560.0
5911	株式会社横河ブリッジホールディングス	東京都港区芝浦４－４－４４	45,565	東京	933.0	1,425.0
6297	鉱研工業株式会社	東京都豊島区高田２－１７－２２	8,970	JASDAQ	451.0	876.0
8227	株式会社しまむら	埼玉県さいたま市北区宮原町２－１９－４	36,913	東京	11,340.0	16,450.0
9843	株式会社ニトリホールディングス	札幌市北区新琴似七条１－２－３９	114,443	東京、札幌	7,700.0	13,630.0

本資料は2016年10月27日時点のロイター、ブルームバーグ、EDINETで閲覧可能な情報等を基に作成されており、本資料に掲載されている内容の著作権は、原則としてeワラントMMに帰属する。
なお、本外国証券情報及び銘柄一覧におけるGOOG（アルファベット）はAlphabet.Inc.（アルファベット社）が発行するクラスC株式（GOOG.OQ、議決権なし）を指し、クラスA株式（GOOGL.OQ、議決権あり）とは異なる。

本資料を無断で複製、翻訳、翻案、公衆送信、出版、販売、貸与等を行うことは、方法の如何を問わず固く禁じる。
© Copyright 2016, eWarrant Japan Securities K.K. All rights reserved.

平成21年2月2日

カバードワラントのミストレード
及び約定取消し取引に関する規程

本規程は、カバードワラントの取引（金融商品取引所における取引を除く。以下同じ。）に際し、マーケット・メーカー（以下「MM」といいます。）及び取扱金融商品取引業者のミストレードを予防するための措置及びミストレード又は約定取消し取引が発生した場合のお客様との対応方針並びに処理手続きを予め定め、紛争を防止し、公正な価格形成と市場の健全な発展を図ることを目的とするものです。

第1章 定義

第１条（定義）

「マーケット・メーカー」とは、国内においてカバードワラントの値付けを行っている金融商品取引業者、又は国外においてカバードワラントの値付けを行っている法人又は組織との間で取引の取次ぎを行っている金融商品取引業者をいいます。

「ミストレード」とは、異常値でのカバードワラント取引をいいます。

「異常値」とは、正常価格から１ワラント当たりの金額で2円00銭、かつ正常価格の30.0％を上回って乖離した価格をいいます。

「営業日」とは、MM及び取扱金融商品取引業者の日本における営業日をいいます。

「正常価格」とは、カバード・ワラントを発行するMMが取引を意図していた当該カバード・ワラントの一定の計算式及び要因に基づき算出される理論価格（売値及び買値）をいいます。カバードワラントを発行するMMが、本来用いるべきであった所定の計算式と価格変動要因を用いて算出した価格であり、その価格での取引を意図していたカバードワラントの価格（販売価格及び買取価格）をいいます。

「再計算機関」とは、正常価格の再計算を行う法人又は組織をいいます。

「修正正常価格」とは、MMの要請により再計算機関3者が計算した正常価格の算術平均をいいます。

「対象原資産」とは、カバードワラントの対象原資産又は対象原資産がリンク債である場合はそのリンク債の対象原資産をいいます。

「約定取消し取引」とは、金融商品取引所のルール等に従い約定取消しとなった銘柄(株価指数先物取引に対して約定取消しが行われた場合、又は金融商品取引所による個別銘柄の約定取消しによって株価指数の値に事後調整が行われカバードワラントの価格に重大な影響を与えた場合は当該株価指数を含む。また、金融商品取引所による個別銘柄の約定取消しによって一定の株式の組み合わせによる指数（以下、「バスケット」という）を対象原資産としたカバードワラントの価格に重大な影響を与えた場合は当該バスケットを含む)を対象原資産とするカバードワラント取引のうち、当該金融商品取引所において当該約定取消しの対象となる取引が最初に誤発注された時点から当該金融商品取引所が当該銘柄を売買停止にしたことを受けてカバードワラントの売買が停止される時点までに成立したカバードワラント取引のことをいいます。

第２章 ミストレードの防止措置

第２条（ミストレードの防止措置及び投資家に対するリスクの開示）

（１） MMと取扱金融商品取引業者はミストレードを防止するため、投資家に対し、下記に例示するような事項を実施するべく努力するものとします。

- カバードワラントの前取引日終値からの変化幅又は変化率を提示すること
- 各社独自の基準を設定し、カバードワラントの価格変化が一定の範囲を超えた場合に警告が提示されるか、又は注文の受付等に制御を加えること（オンラインで受注する場合）

- その他、投資家が異常な価格変化に気付きやすくなるような情報を提供すること

（２） MMと取扱金融商品取引業者はミストレードによるトラブルを防止するため、投資家に対し、下記事項を実施しなければなりません。
- ミストレードが一方的に取消されるリスク、ミストレード発生時の処理手順及び正常価格の再計算の要請手順をインターネット上のWebページ又は販売資料等に記載し、書面、電子的方法又は取扱金融商品取引業者が適切と判断したその他の方法により、本規程について投資家の事前の同意を得ること
- 再計算機関が満たすべき条件を予めインターネット上のホームページに公表すること
- カバードワラントの価格算出方法及びボラテリティについてインターネット上のWebページ又は販売促進資料等において説明すること

第３章 ミストレードに関する取扱方針

第３条（ミストレードの取消し）
本規程に従って、取扱金融商品取引業者から投資家に通知がなされた場合には、本規程の手続に従って当該通知の対象となるミストレードは取消されるかあるいは正常価格での取引へ変更されるものとします。異常値が気配値であるかのように表示されたり、ミストレードが成立したかのような表示が行われたりした場合においても取消しの対象となります。なお、第６条の場合を除きミストレードに関して取消しとは正常価格での取引への変更を含むものとします。

第４条（同意）
投資家は、カバードワラント取引を開始する、あるいは継続するにあたって、事前に、本規程を精読し、ミストレード取消しの手続・リスクについて説明した開示書類に署名すること、同等の電子的な方法により確認を行うこと、又は各取扱金融商品取引業者が適切と判断したその他の方法により、本規程の内容を承諾し、同意するものとします。MM及び取扱金融商品取引業者が個々のミストレードの取消しを行う場合には、投資家がMMのミストレードに関する判断に同意するか否かに関わらず、投資家からの追加的な同意は必要とされません。

第４章 ミストレード発生時の処理

第５条（通知）
（１） MMからミストレード取消しの通知を受け取った取扱金融商品取引業者は、速やかに、投資家が緊急連絡先として取扱金融商品取引業者に登録した電子メールアドレスへの発信、登録電話番号への連絡、あるいはインターネット上のWebページへ表示することにより、当該ミストレード取消しの通知を行います。これらのいずれかが最初に行われた時点で取扱金融商品取引業者から投資家への通知がなされたものとします。

（２） 各取扱金融商品取引業者は速やかに当該ミストレードに関する業務処理を凍結します。当該ミストレードが投資家による売却であった場合は、当該投資家が当該ミストレードの売却代金を見込んで二次売買を行うことを防止する措置を採ります。

第６条（取消し及び価格訂正の選択）
（１） 取扱金融商品取引業者は、前条の投資家への通知の際に、ミストレード時におけるMMの正常価格を提示し、当該価格への価格訂正を選択するか否かを求めます。投資家は、当該正常価格での価格訂正に応じるか又は当該取引をミストレードとして取消すかを速やかに取扱金融商品取引業者に伝えるものとします。但し、ミストレ

ードが午後３時以降に発生した場合には価格訂正を選択することはできず、すべてのミストレードは即座に取消されます。

（２） 投資家が価格訂正を選択した場合には、MM及び取扱金融商品取引業者は、取引が、ミストレード時において正常価格で成立していたものとして業務処理を行います。投資家がミストレードの取消しを選択した場合は、当該ミストレードは当初より成立していなかったとして、業務処理を行います。

（３） 投資家が通知を受けた後1時間以内にミストレードの取消し又は価格訂正の意思表示が取扱金融商品取引業者に到達しなかった場合には、MM及び取扱金融商品取引業者は、投資家がミストレードの取消しを選択したとみなして業務処理を行うものとします。

第７条（再計算機関による正常価格の再計算）

（１） 前条の規定に関わらず、取扱金融商品取引業者から投資家に通知が行われた日から5営業日以内に投資家が取扱金融商品取引業者に対して、正常価格の再計算を要請した場合には、取扱金融商品取引業者はその旨をMMに通知し、正常価格の再計算の手続を採らせるものとします。

（２） 前項の場合、MMは、再計算機関3者を速やかに指名し正常価格の再計算を求めなければなりません。但し、やむを得ない事情により再計算機関が3者に満たない場合、再計算は2者又は1者の再計算機関によって行われれば足るものとします。また、再計算を行うことができる再計算機関が１者も存在しない場合は、MMのミストレードに関する判断は正しかったものとして再計算手続は行われません。

（３） MMは、再計算機関の計算結果の集計が終わり次第、修正正常価格をMMのインターネット上のWebページで公表します。ミストレードと判断された取引値が修正正常価格から30.0%かつ2円00銭を超えて乖離している場合は、当該MMの判断は正しかった（正常価格での取引ではなかった）ものとされます。また、ミストレードとされた取引値が、修正正常価格の－30.0％～＋30.0％の範囲にあるか、修正正常価格±2円00銭の範囲であった場合には、当該MMのミストレードに関する判断は誤っていた（正常な取引であった）ものとみなされます。

（４） 前項の規定に従ってMMのミストレードに関する判断が誤っていたとされた場合、MMは、投資家の請求により、当該判断の誤りに起因して投資家に直接生じた損害を、法令上の手続に従い補償します。

第８条（二次売買）

（１） 投資家が、ミストレード取消しの通知を受ける前に、当該ミストレードから得たであろう売却代金を見込んで、同一取扱金融商品取引業者において他の金融商品を購入した場合には、取扱金融商品取引業者は当該投資家に対し、購入した金融商品の代金をミストレードからの売却代金以外の方法で決済期日の前営業日までに手当するよう通知します。

（２） 当該投資家が上記取引の購入代金を決済期日の前営業日までに取扱金融商品取引業者にミストレードから得たであろう売却代金以外の代金により負担することが出来ない場合には、各取扱金融商品取引業者が定める措置に従うものとします。

第５章 約定取消し取引に関する取扱方針

第９条（約定取消し取引の取消し）

本規程に従って、取扱金融商品取引業者から投資家に約定取消し取引を取消す旨の通知がなされた場合には、本規程の手続に従って当該約定取消し取引は取消されます。

第１０条（同意）
投資家は、カバードワラント取引を開始する、あるいは継続するにあたって、事前に、本規程を精読し、約定取消し取引を取消す手続・リスクについて説明した開示書類に署名すること、同等の電子的な方法により確認を行うこと、又は各取扱金融商品取引業者が適切と判断したその他の方法により、本規程の内容を承諾し、同意するものとします。MM及び取扱金融商品取引業者が個々の約定取消し取引を取消す場合には、投資家からの追加的な同意は必要とされません。

第１１条（投資家に対するリスクの開示）
MMと取扱金融商品取引業者は約定取消し取引によるトラブルを防止するため、投資家に対し、下記事項を実施しなければなりません。

- 約定取消し取引が一方的に取消されるリスク及び約定取消し取引発生時の処理手順をインターネット上のWebページ又は販売資料等に記載し、書面、電子的方法又は取扱金融商品取引業者が適切と判断したその他の方法により、本規程について投資家の事前の同意を得ること

第６章 約定取消し取引発生時の処理

第１２条（通知）
（１）MMから約定取消し取引を取消す旨の通知を受け取った取扱金融商品取引業者は、速やかに、投資家が緊急連絡先として取扱金融商品取引業者に登録した電子メールアドレスへの発信、登録電話番号への連絡、あるいはインターネットのWebページへ表示することにより、当該約定取消し取引を取消す旨の通知を行います。これらのいずれかが最初に行われた時点で取扱金融商品取引業者から投資家への通知がなされたものとします。

（２）各取扱金融商品取引業者は速やかに当該約定取消し取引に関する業務処理を凍結します。当該約定取消し取引が投資家による売却であった場合は、当該投資家が当該約定取消し取引の売却代金を見込んで二次売買を行うことを防止する措置を採ります。

第１３条（二次売買）
（１） 投資家が、約定取消し取引を取消す旨の通知を受ける前に、当該約定取消し取引から得たであろう売却代金を見込んで、同一取扱金融商品取引業者において他の金融商品を購入した場合には、取扱金融商品取引業者は購入した金融商品の代金を約定取消し取引からの売却代金以外の方法で決済期日の前営業日までに手当するよう当該投資家に通知します。

（２） 当該投資家が、上記取引の購入代金を決済期日の前営業日までに取扱金融商品取引業者に約定取消し取引から得たであろう売却代金以外の代金により負担することが出来ない場合その他いかなる場合であっても、MM及び各取扱金融商品取引業者は約定取消し取引が取消されたことに係る当該投資家の損害に対して一切責任を負担しないものとします。

第７章 雑則

第１４条（遵守すべき事項）
MM及び取扱金融商品取引業者は、国内の諸法令に従い、法令上の報告要件に該当する場合には、監督官庁にミストレード及び約定取消し取引に関して報告を行います。

第１５条（規程の変更）

この規程は法令の変更又はその他必要を生じたときに、投資家への通知を行うことなく変更されることがあります。

以上