

NY マーケットレポート (2023年3月9日)

2023年3月9日 (木)

| アジア主要株価指数 | 終値 | 前日比 | 年初来% | 外国為替 | 終値 | 高値 | 安値 |
|-----------|-----------|---------|--------|---------|--------|--------|--------|
| 日経平均 | 28,623.15 | +178.96 | 9.69% | USD/JPY | 136.11 | 137.38 | 135.95 |
| ハンセン指数 | 19,925.74 | -125.51 | 0.73% | EUR/JPY | 143.98 | 144.87 | 143.63 |
| 上海総合 | 3,276.09 | -7.15 | 6.05% | GBP/JPY | 162.20 | 162.70 | 161.62 |
| 韓国総合 | 2,419.09 | -12.82 | 8.17% | AUD/JPY | 89.64 | 90.55 | 89.54 |
| 豪ASX200 | 7,311.10 | +3.34 | 3.87% | EUR/USD | 1.0578 | 1.0591 | 1.0538 |
| シンガポールST | 3,214.51 | -12.35 | -1.13% | BRL/JPY | 26.265 | 26.608 | 26.220 |
| インドSENSEX | 59,806.28 | -541.81 | -1.70% | RUB/JPY | 1.747 | 1.763 | 1.746 |

| 欧州主要株価指数 | 終値 | 前日比 | 年初来% | Commodity | 終値 | 前日比 | 年初来% |
|----------------|-----------|---------|--------|-----------|----------|--------|--------|
| 英FT100 | 7,879.98 | -49.94 | 5.75% | NY GOLD | 1,834.60 | +16.00 | 0.46% |
| 仏CAC40 | 7,315.88 | -8.88 | 13.01% | NY 原油 | 75.72 | -0.94 | -5.66% |
| 独DAX | 15,633.21 | +1.34 | 12.28% | CBOTコーン | 611.50 | -14.00 | -9.87% |
| スペインIBX35 | 9,423.20 | -42.90 | 14.51% | CRB指数 | 264.654 | -2.363 | -4.72% |
| イタリアFTSE MIB | 27,710.53 | -200.99 | 16.89% | ドル指数先物 | 105.251 | -0.407 | 1.70% |
| トルコ・イスタンブール100 | 5,446.22 | +7.87 | -1.14% | VIX指数 | 22.61 | +3.50 | 4.34% |
| ロシアRTS | 950.93 | -0.45 | -2.03% | | | | |
| 南ア全株指数 | 77,664.05 | -77.78 | 6.32% | | | | |

| 米主要株価指数 | 終値 | 前日比 | 年初来% | Crypto Currency | 本日 | 前日 |
|-------------|------------|----------|--------|--------------------|---------|---------|
| 米ダウ平均 | 32,254.86 | -543.54 | -2.69% | CME Bitcoin(先物・期近) | 20185 | 22020 |
| S&P500 | 3,918.32 | -73.69 | 2.05% | XRP(Ripple) [BSTP] | 0.369 | 0.392 |
| NASDAQ | 11,338.36 | -237.64 | 8.33% | Ethereum [BSTP] | 1434.29 | 1552.76 |
| 南北米主要株価指数 | | | | Bitcoin Cash | 108.08 | 118.76 |
| カナダ・トロント総合 | 20,086.72 | -259.81 | 3.62% | | | |
| メキシコ・ボルサ指数 | 53,426.77 | +38.11 | 10.24% | | | |
| ブラジル・ボベスパ指数 | 105,071.19 | -1469.13 | -4.25% | | | |

3/10 経済指標スケジュール

- 08:30 【日本】1月家計調査消費支出
- 08:50 【日本】2月国内企業物価指数
- 16:00 【トルコ】1月鉱工業生産
- 16:00 【トルコ】1月失業率
- 16:00 【ドイツ】2月消費者物価指数
- 16:00 【英国】1月製造業生産高
- 16:00 【英国】1月鉱工業生産
- 16:00 【英国】1月サービス業指数
- 16:00 【英国】1月商品貿易収支
- 16:00 【トルコ】1月鉱工業生産
- 16:45 【フランス】1月貿易収支
- 16:45 【フランス】1月経常収支
- 22:30 【米国】2月失業率
- 22:30 【米国】2月非農業部門雇用者数
- 22:30 【米国】2月平均時給
- 22:30 【米国】2月失業率
- 22:30 【米国】2月雇用ネット変化率
- 22:30 【米国】2月労働参加率

| オセアニア国債利回り | 本日 | 前日 |
|--------------|---------|---------|
| オーストラリア10年債 | 3.710% | 3.745% |
| ニュージーランド10年債 | 4.560% | 4.634% |
| 日本国債利回り | | |
| 2年債 | -0.018% | -0.036% |
| 10年債 | 0.506% | 0.505% |
| 30年債 | 1.474% | 1.470% |

| 欧州国債利回り | 本日 | 前日 |
|-----------|--------|--------|
| ドイツ10年債 | 2.643% | 2.646% |
| 英国 10年債 | 3.796% | 3.765% |
| フランス 10年債 | 3.140% | 3.140% |
| イタリア 10年債 | 4.390% | 4.430% |
| スペイン 10年債 | 3.640% | 3.660% |
| 米国債利回り | | |
| 2年債 | 4.870% | 5.070% |
| 10年債 | 3.903% | 3.991% |
| 30年債 | 3.849% | 3.894% |

3/10 主要会議・講演・その他予定

NY 市場レポート（前日 22 時 00 分～午前 6 時 30 分まで）

米国の主要な経済指標の結果

新規失業保険申請件数 21.1 万件（予想 19.5 万件・前回 19.0 万件）

失業保険継続受給者数 171.8 万人（予想 165.9 万人・前回 165.5 万人⇒164.9 万人）

米新規失業保険申請件数（3/3 までの週）は、前週比+2.1 万件と 4 週ぶりの増加となり、昨年 12/24 までの週以来、約 2 ヶ月半ぶりの高水準となった。失業保険継続受給者数（2/25 までの週）は、前週比+6.9 万人となり、3 週ぶりの増加で昨年 12/17 までの週以来の高水準となった。



データを基に SBILM が作成

ダウ平均は3営業日続落、ナスダックは反落

米株式市場では、米長期金利の低下を受けて、主要株価指数は買いが先行したものの、FRBによる利上げ長期化が米景気を圧迫するとの懸念も根強く、その後は下落に転じて下げ幅を拡大した。ダウ平均株価は、序盤から堅調な動きとなり、前日比192ドル高まで上昇した。その後は下落に転じて下げ幅を拡大し、終盤に一時607ドル安まで下落した。引けにかけて下げ幅を縮小して543.54ドル安（-1.66%）で終了、終値ベースで昨年11/3以来の安値となった。一方、ハイテク株中心のナスダックは、237.64ポイント安（-2.05%）で終了した。

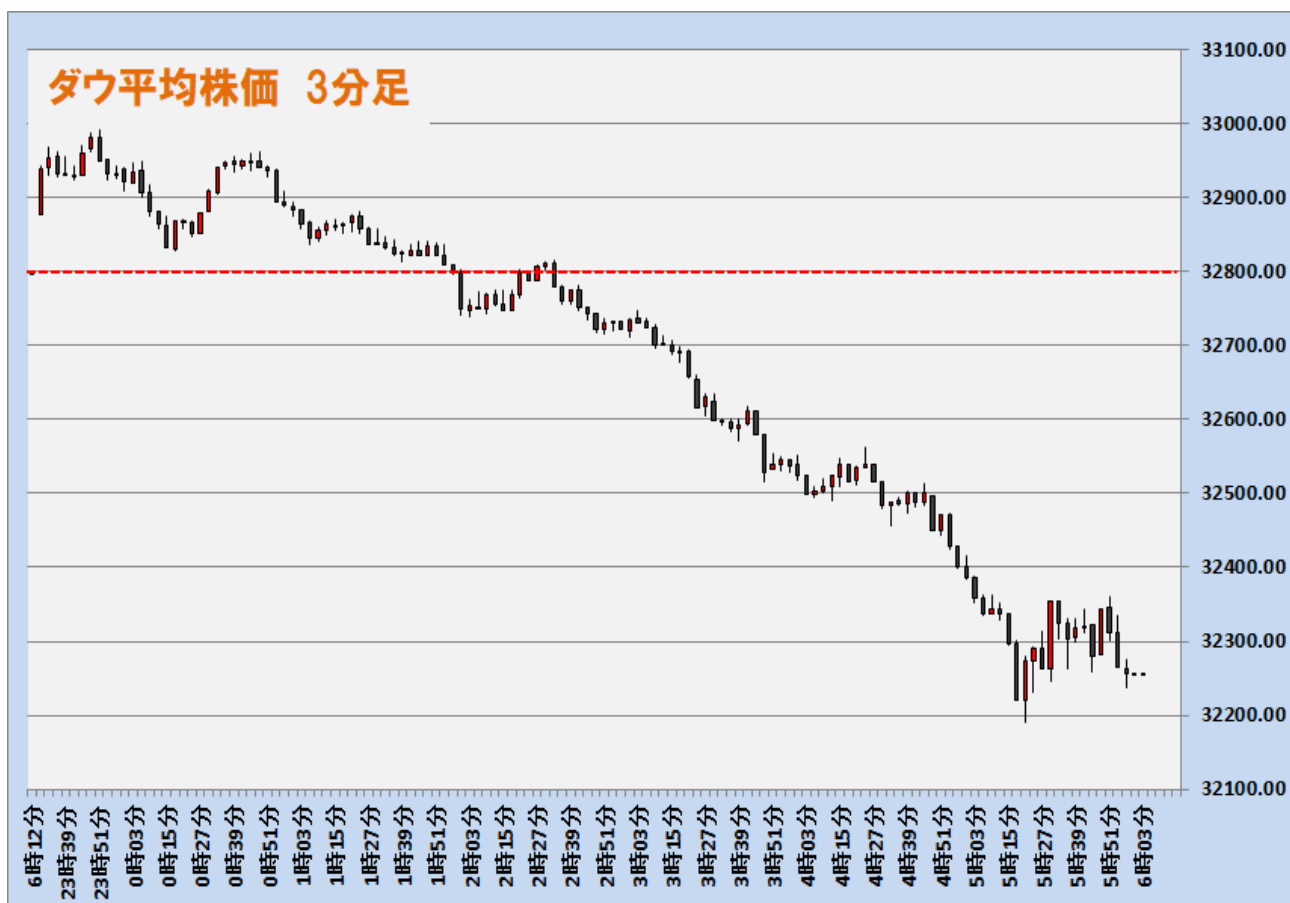

データを基にSBILMが作成

| セクター別変動率(ダウ平均) | | | 個別の変動率(ダウ平均銘柄) | | |
|----------------|--------|--------|----------------|-------------|--------|
| | セクター | 変動率 | | 銘柄 | 変動率 |
| 1 | 金融 | -2.78% | 1 | JPモルガン・チェース | -5.41% |
| 2 | 素材 | -2.06% | 2 | ウォルグリーンズBA | -3.45% |
| 3 | 資本財 | -1.98% | 3 | ウォルトディズニー | -3.18% |
| 4 | エネルギー | -1.52% | 4 | キャタピラー | -3.12% |
| 5 | 通信サービス | -1.48% | 5 | ボーイング | -2.88% |

データを基にSBILMが作成

ドルは欧州通貨に対して下落したものの、対円では底固い動き

NY 市場では、10 日に日銀の金融政策決定会合の結果発表、米雇用統計の発表を控えて様子見ムードが強く、全般的に限定的な動きとなった。ただ、序盤に発表された雇用関連の米失業保険申請件数が市場予想を上回ったことに敏感に反応して下振れとなる場面もあったが、下値は限定的だった。ドル/円は 135.95-136.48 のレンジ内の動きが続いた。一方、前日に対ドルで大きく下落した欧州通貨は、対ドルで値を戻す動きが続き、対円でも堅調な動きとなった。



出所：総合分析チャート

提供：SBI リクイディティ・マーケット株式会社

お客様は、本レポートに表示されている情報をお客様自身のためにのみご利用するものとし、第三者への提供、再配信を行うこと、独自に加工すること、複製もしくは加工したものを第三者に譲渡または使用させることは出来ません。情報の内容については万全を期しておりますが、その内容を保証するものではありません。また、これらの情報によって生じたいかなる損害についても、当社および本情報提供者は一切の責任を負いません。

本レポートに表示されている事項は、投資一般に関する情報の提供を目的としたものであり、勧誘を目的としたものではありません。投資にあたっての最終判断はお客様ご自身でお願いします。