NY マーケットレポート（2020 年 1 月 8 日）

2020年1月8日（水）

アジア主要株価	終値	前日比	年初来％
日経平均	23,204.76	-370.96	-1.91%
ハンセン指数	28,087.92	-234.14	-0.36%
上海総合	3,066.89	-37.91	0.55%
韓国総合	2,151.31	-24.23	-2.11%
豪ASX200	6,817.63	-8.81	2.00%
シンガポールST	3,245.89	-1.97	0.72%
インドSENSEX	40,817.74	-51.73	-1.06%

外国為替	終値	高値	安値
USD/JPY	109.12	109.24	107.65
EUR/JPY	121.23	121.38	120.18
GBP/JPY	142.90	143.11	141.13
AUD/JPY	74.96	75.07	73.76
EUR/USD	1.1109	1.1168	1.1108
BRL/JPY	26.675	26.910	26.300
RUB/JPY	1.769	1.779	1.729

欧州主要株価	終値	前日比	年初来％
英FT100	7,574.93	+1.08	0.43%
仏CAC40	6,031.00	+18.65	0.89%
独DAX	13,320.18	+93.35	0.54%
スペインIBX35	9,591.40	+11.60	0.44%
イタリアFTSE MIB	23,832.02	+108.64	1.39%
トルコ・イスタンブール100	112,876.05	+276.13	-1.35%
ロシアRTS	1,589.08	+20.73	2.59%
南ア全株指数	57,322.33	-62.08	0.42%

コモディティー	終値	前日比	年初来％
NY GOLD	1560.20	-14.10	2.44%
NY 原油	59.61	-3.09	-2.37%
CBOTコーン	384.25	-0.25	-0.90%
CRB指数	183.375	-3.550	-1.30%
ドル指数先物	97.318	+0.313	0.96%
VIX指数	13.45	-0.34	-2.39%

Crypto Currency	本 日	前 日
CME Bitcoin(先物・期近)	8055	8140
Ripple（BSTP）	0.206	0.214
Ethereum（BSTP）	139.12	142.53
Bitcoin Cash	235.67	242.20

米国主要株価	終値	前日比	年初来％
米ダウ平均	28,745.09	+161.41	0.72%
S&P500	3,253.05	+15.87	0.69%
NASDAQ	9,129.24	+60.66	1.75%
南北米主要株価	**終値**	**前日比**	**年初来％**
カナダ・トロント総合	17,167.82	-0.24	0.61%
メキシコ・ボルサ指数	44,470.91	+313.10	2.14%
ブラジル・ボベスパ指数	116,247.03	-414.91	0.52%

＊一部暫定値

日本国債利回り	本 日	前 日
2年債	-0.121%	-0.117%
5年債	-0.113%	-0.105%
10年債	-0.002%	-0.005%
30年債	0.425%	0.440%
欧州国債利回り		
ドイツ10年債	-0.207%	-0.285%
英国 10年債	0.817%	0.792%
フランス 10年債	0.050%	0.020%
米国債利回り		
2年債	1.581%	1.540%
3年債	1.607%	1.557%
5年債	1.663%	1.612%
7年債	1.781%	1.728%
10年債	1.874%	1.818%
30年債	2.362%	2.305%

1/9 経済指標スケジュール

08:50 【日本】1月対内外証券投資
09:00 【ニュージーランド】12月ANZ商品価格指数
09:01 【英国】12月BRC小売売上高[既存店]
09:30 【オーストラリア】11月貿易収支
10:30 【中国】12月消費者物価指数
10:30 【中国】12月生産者物価指数
16:00 【ドイツ】11月経常収支
16:00 【ドイツ】11月貿易収支
16:00 【ドイツ】11月鉱工業生産
16:00 【ノルウェー】11月GDP
16:30 【スイス】11月実質小売売上高
18:30 【南アフリカ】12月SACCI景況感指数
19:00 【欧州】11月失業率
20:00 【南アフリカ】11月製造業生産
21:00 【ブラジル】11月鉱工業生産
21:00 【メキシコ】12月消費者物価指数
22:15 【カナダ】12月住宅着工件数
22:30 【米国】新規失業保険申請件数
22:30 【米国】失業保険継続受給者数
22:30 【カナダ】12月住宅建設許可
00:30 【米国】EIA天然ガス貯蔵量

1/9 主要会議・講演・その他予定

・クラリダFRB副議長 講演
・NY連銀総裁 講演
・シカゴ連銀総裁 講演
・セントルイス連銀総裁 講演
・米30年債入札

出所：SBILM

NY 市場レポート

主要な米経済指標の結果

12 月 ADP 雇用統計　+20.2 万人（予想　+16.0 万人・前回　+6.7 万人⇒+12.4 万人）

12 月の米 ADP 雇用統計では、民間部門雇用者数市場予想を上回り、昨年 4 月以来 8 ヵ月ぶりの高水準となった。財生産部門が+2.9 万人となり、製造業が-0.7 万人だったが、建設業が+3.7 万人となった。一方、サービス部門は+17.3 万人と前月から大きく改善した。

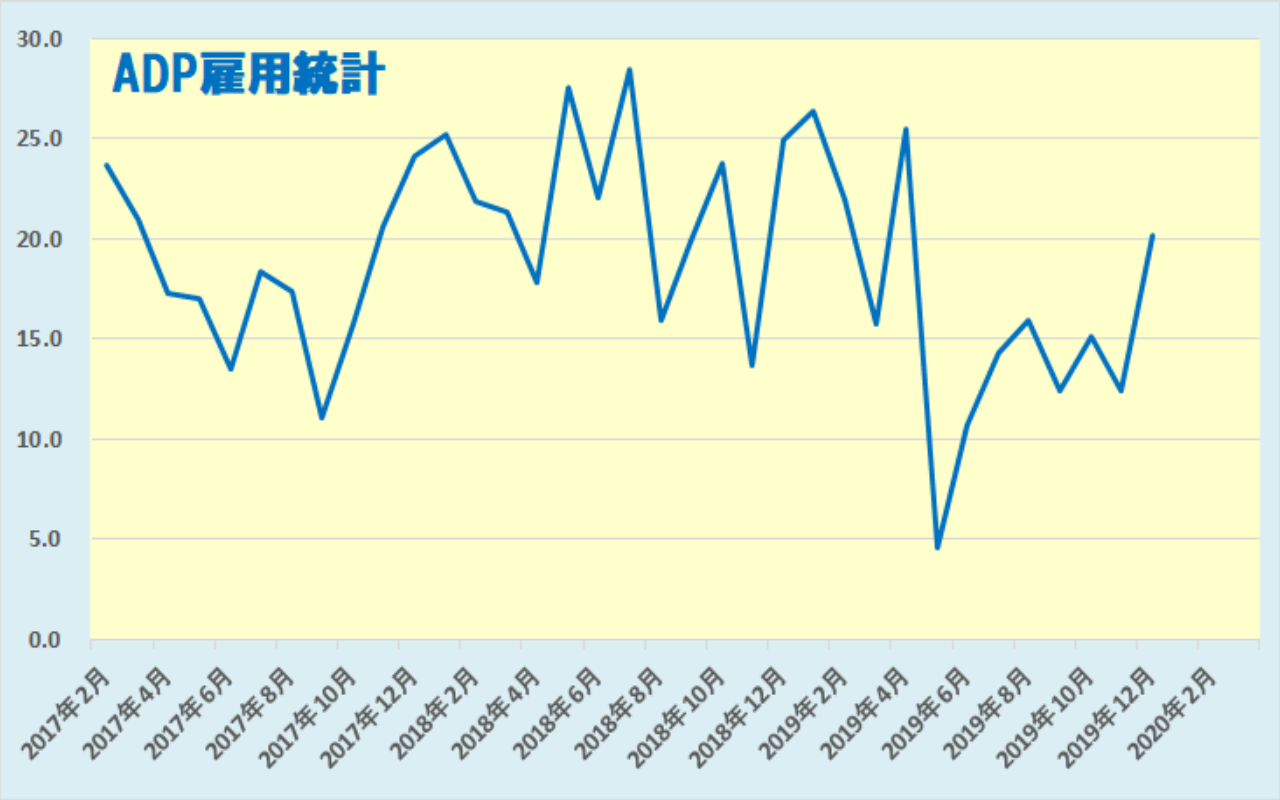

データを基に SBILM が作成

米主要株価は軒並み反発

米株式市場では、イランの米軍駐留基地の攻撃に対して、トランプ米大統領が反撃を事実上否定する発言をしたことで、中東情勢の緊迫化が後退したとの見方から、主要株価指数は軒並み上昇した。ダウ平均株価は、序盤から底固い動きが続き、終盤に一時前日比 282 ドル高まで上昇した。引けにかけてやや上げ幅を縮小したものの、161 ドル高で終了。一方、ハイテク株中心のナスダックは、60 ポイント高で終了した。

データを基に SBILM が作成

セクター別変動率(ダウ平均)		
	セクター	変動率
1	金融	1.24%
2	テクノロジー	1.22%
3	素材	1.03%
4	ヘルスケア	1.03%
5	消費者サービス	0.32%

個別の変動率(ダウ平均銘柄)		
	銘柄	変動率
1	ユナイテッドH	2.11%
2	アメリカンエキスプレス	1.73%
3	ビザ	1.71%
4	マクドナルド	1.62%
5	アップル	1.61%

データを基に SBILM が作成

ドル/円は 12/30 以来の 109 円台まで回復

NY 市場では、序盤に発表された米 ADP 雇用統計で、民間の雇用者数の伸びが予想を上回る結果となったことからドルは底固い動きとなった。ただ、トランプ米大統領の声明内容を見極めたいとの思惑が強く、小動きの展開が続いた。その後、トランプ米大統領が声明で、イランは行動を抑制している模様とした上で、軍事力を行使する必要はないとの見方を示したことを受けて中東情勢の緊迫化が後退し、米主要株価指数が上昇となり、ドル円・クロス円は堅調な動きとなった。ドル/円は、一時 109.24 まで上昇し、昨年 12/30 以来の高値を付けた。ただ、終盤にはイラクの首都バグダッドにロケット弾が撃ち込まれたとの報道を受けて、下落する場面もあったが反応は一時的だった。

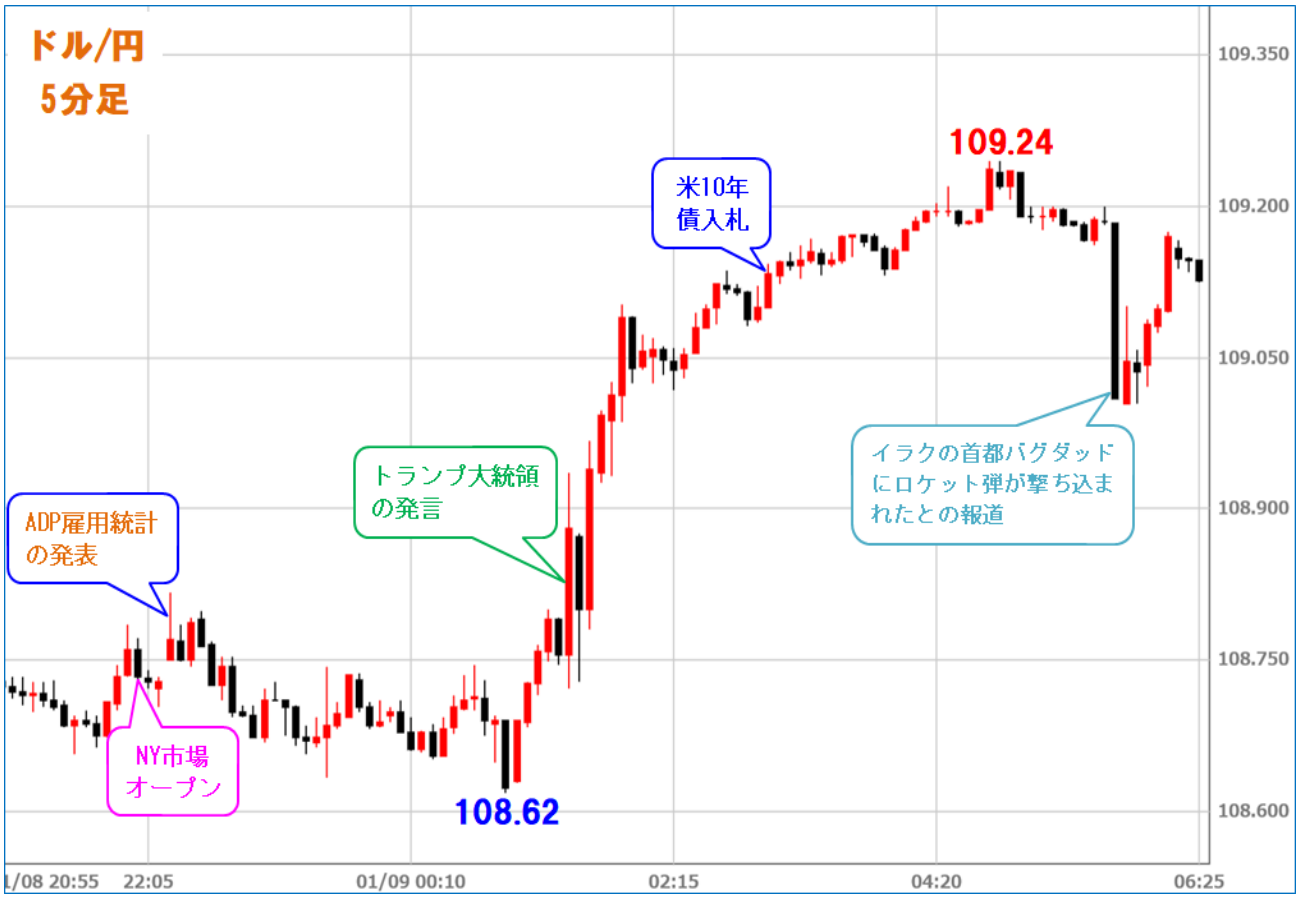

出所：総合分析チャート

提供：SBI リクイディティ・マーケット株式会社
お客様は、本レポートに表示されている情報をお客様自身のためにのみご利用するものとし、第三者への提供、再配信を行うこと、独自に加工すること、 複写もしくは加工したものを第三者に譲渡または使用させることは出来ません。情報の内容については万全を期しておりますが、その内容を保証するものではありません。 また、これらの情報によって生じたいかなる損害についても、当社および本情報提供者は一切の責任を負いません。
本レポートに表示されている事項は、投資一般に関する情報の提供を目的としたものであり、勧誘を目的としたものではありません。投資にあたっての最終判断はお客様ご自身でお願いします。